

VILLE DE SHERBROOKE

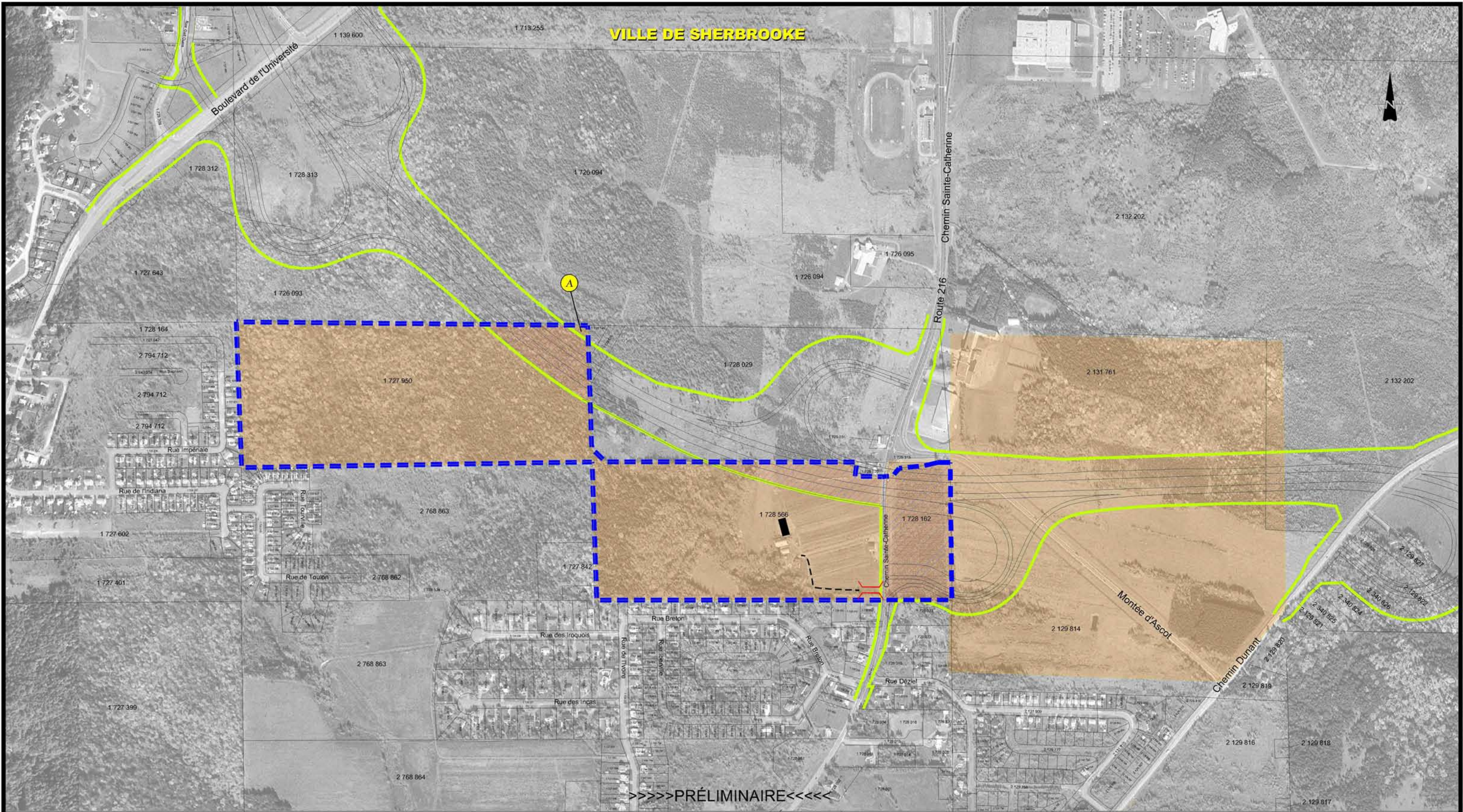

>>>>PRÉLIMINAIRE<<<<

MINISTÈRE DES TRANSPORTS DU QUÉBEC  
Direction de l'Estric

- Légende :
- Limite de la propriété
  - Prolongement envisagé
  - Perte directe de superficie
  - Perte indirecte de superficie
  - ⌋ Accès à aménager
  - Nouvelle entrée à aménager
  - A Superficie perdue par morcellement

Zone agricole

**UDA** Groupe Conseil UDA inc.  
Agriculture, foresterie et environnement

Préparé par :	Stéphane Gagné, dta.
Dessiné par :	Patrick Gravel, dess.
Vérifié par :	Josée Bédard, agr.
Fichier(s):	1291pa66.dwg
Échelle approx. :	1:7500
Date :	06-02-07
Référence :	Photo fournie par MTQ (2000)

Projet :	PROLONGEMENT DE L'AUTOROUTE 410		
Titre :	Ferme Ste-Catherine Enr. Impacts		
Dossier :	06-1291-04	Figure:	3.1

\* Cadastre localisé de façon approximative.