

Mise en valeur hydroélectrique de la Chute Ouatouchouan au Village historique de Val-Jalbert

Simulation visuelle

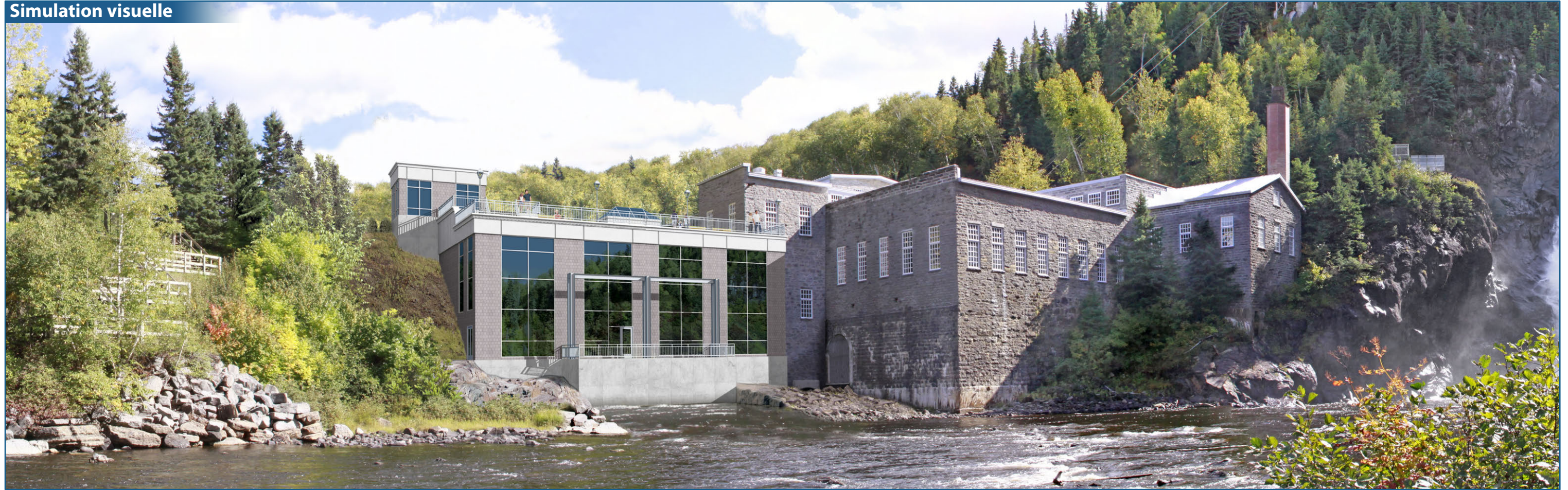

Situation actuelle



Localisation du point de vue

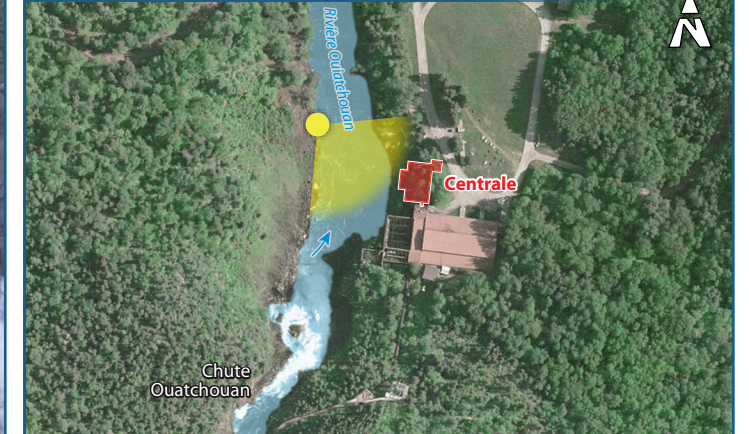

Vue 3
À partir de la rive gauche de la rivière Ouatouchouan,
vers la centrale

N/Réf. : 068-P029320-0100-EI-0002-0A
Date de prise de photographie : 22 septembre 2010
Angle de prise de vue : 100 °
Réalisation : Iris Design
Date : Février 2011