LÉGENDE

- NOUVEAU
- EXISTANT
- CHEMIN EXISTANT
- LIGNE D'ALIMENTATION ET INTRUMENTATION
- MASSIF DE CONDUIT SOUTERRAIN
- COURBE MAITRE
- COURBE INTERMÉDIAIRE
- PROFIL DU TERRAIN NATUREL
- EXCAVATION ET ROC EXCAVÉ
- TUNNELE & TUNNEL BLINDÉ
- LIMITE DE TERRAIN PARC REGIONAL DE VAL-JALBERT

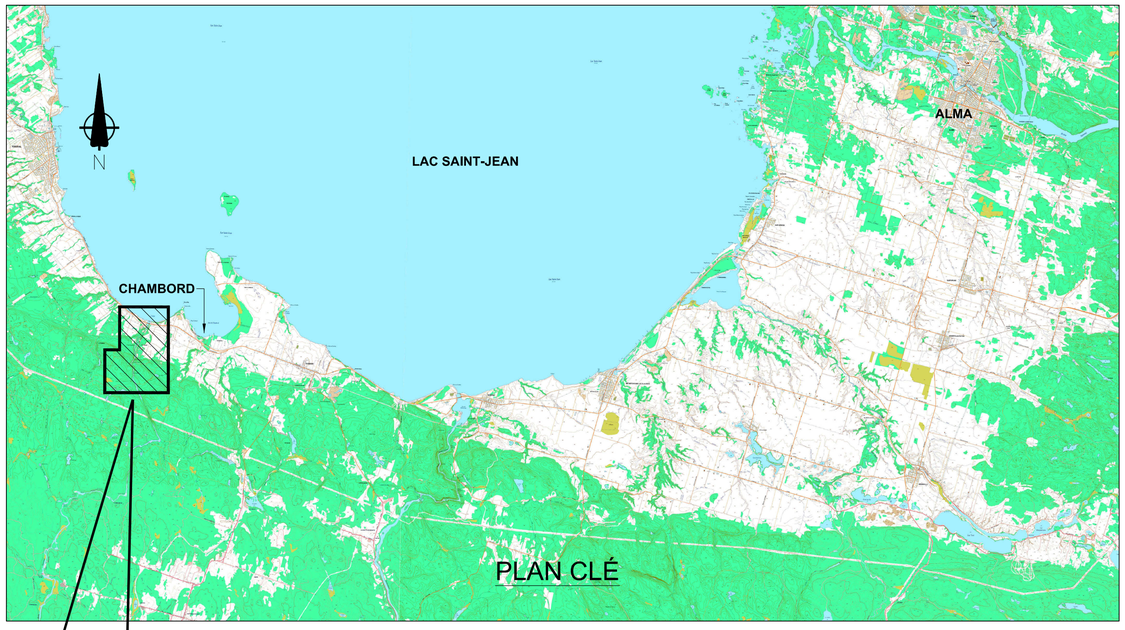

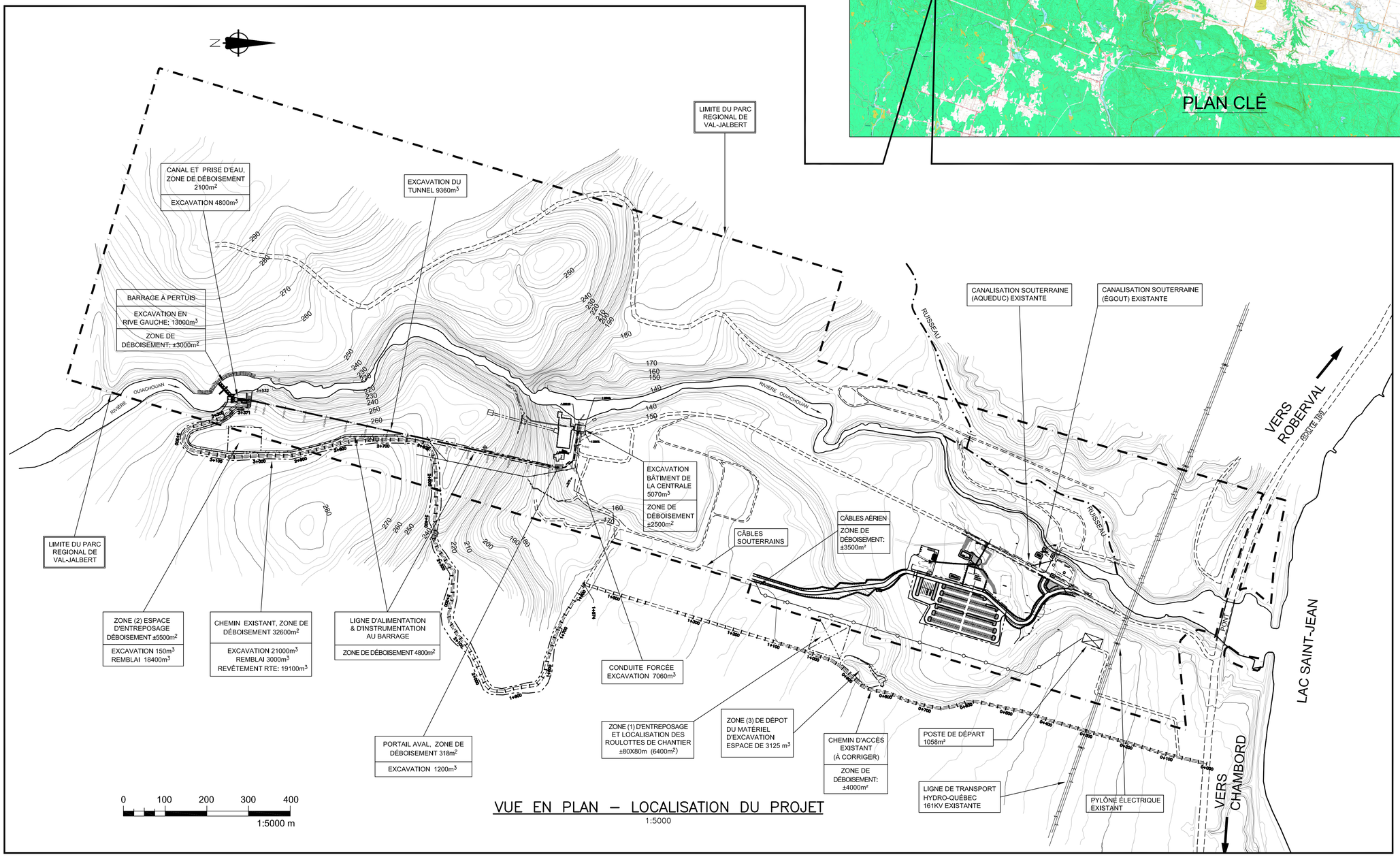

VUE EN PLAN – LOCALISATION DU PROJET

1:5000

NOTE

- Références Géodésique: Projections: NAD-83, UTM zone 18
- Courbes de Niveau au 2 mètres

REV.	TECH.	DESCRIPTION REVISIONS ET EMISSIONS
3	C.B.	RÉVISION – ZONE DE DÉBOISEMENT
2011/03/11		
2	JR.B	RÉVISION – LOT C2
2010/11/19		
1	C.B.	ÉMISSION FINALE – LOT C2
2010/04/27		
0	C.B.	ÉMIS POUR COMMENTAIRE
2010/03/05		

DATE D'ÉMISSION

SCEAUX

NE PAS UTILISER POUR LA CONSTRUCTION

BPR-ENERGIE INC.
2835 rue Hertel
Sherbrooke (QC) Canada J1L 1Y3
Téléphone: ((819) 562-7266
Télécopieur: (819) 562-7210

CLIENT

SOCIÉTÉ DE L'ÉNERGIE COMMUNAUTAIRE DU LAC SAINT–JEAN

PROJET

DÉVELOPPEMENT DU SITE HYDROÉLECTRIQUE CENTRALE VAL–JALBERT

TITRE

DÉBOISEMENT, AIRE DE TRAVAIL (ENTREPOSAGE ET ROULOTTES) CHEMIN D'ACCÈS

date	concu	dessine	approuve
Mars 2010	J.G. Tech.	C.B. Tech.	P.B. Ing.

echelle	projet consultant	projet client
1:5000	01764	

dessin numero	revision
VJ–00–G–002–00	3

FORMAT A1 metrique 841x594.5