

PROJET
MESURES PERMANENTES POUR CONTRER
LES INONDATIONS DE LA RIVIÈRE LORETTE
SECTEUR BOUL. WILFRID-HAMEL

GESTION DU PROJET :

SERVICE DE L'INGÉNIERIE

Responsable : Denis Brisson, ing.
Préparé par : Simon Boily, tech.

LÉGENDE

- Propriété touchée
- Zone d'étude / travaux

1975 - Année de construction
1137 - n° civique

Source : Base de données corporatives de la Ville de Québec.
Ces informations sont fournies à titre informatif
seulement. Une validation terrain peut s'avérer
nécessaire.

NATURE DU PLAN
DATE DE CONSTRUCTION DES BÂTIMENTS
DANS LA ZONE D'ÉTUDE
- WILFRID-HAMEL AMONT -

RÉVISIONS

No	Sujet	Par	Date

No DE PROJET
PPD2010153

ÉCHELLE 1 / 2 000 DATE 2017-05-08

FICHER EP_H_11x17.mxd PLAN 1 / 6

339 **DA3**
Projet de réaménagement de la rivière
Lorette – secteur du boulevard Wilfrid-Hamel,
à Québec et L'Ancienne-Lorette
6211-02-132

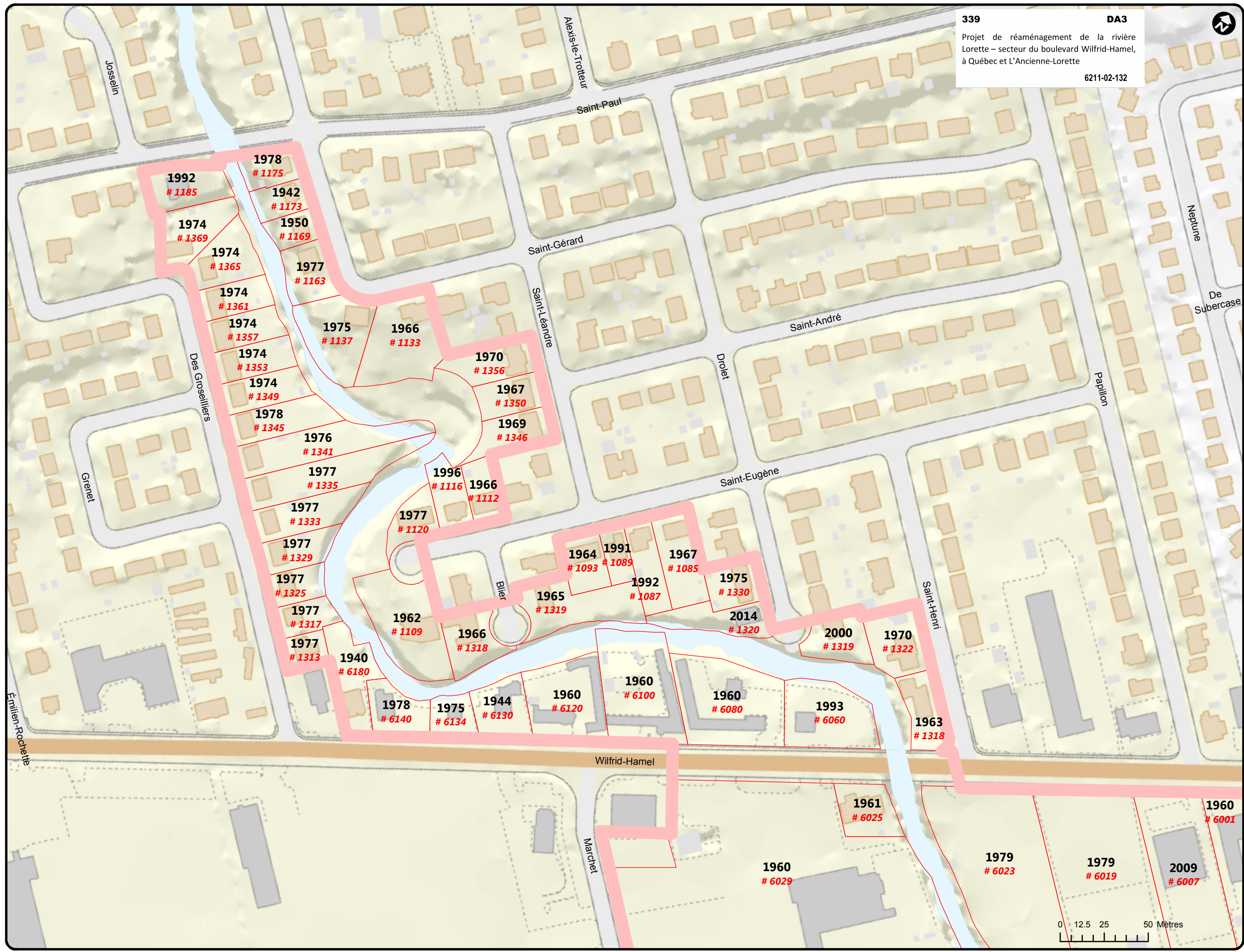

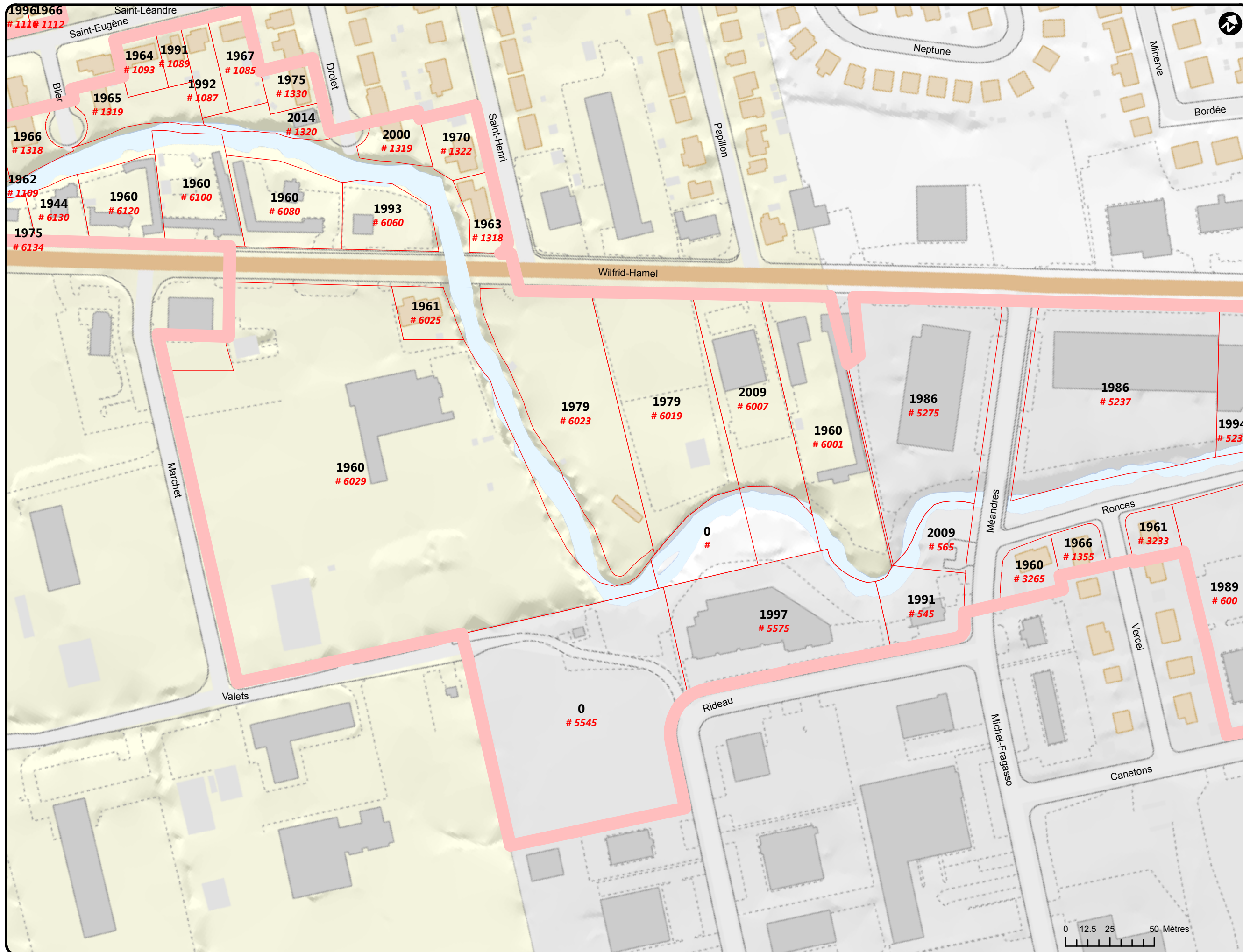

**VILLE DE QUÉBEC
ET SES ARRONDISSEMENTS**

PROJET
**MESURES PERMANENTES POUR CONTRER
LES INONDATIONS DE LA RIVIÈRE LORETTE
SECTEUR BOUL. WILFRID-HAMEL**

GESTION DU PROJET :
SERVICE DE L'INGÉNIERIE

Responsable : Denis Brisson, ing.
Préparé par : Simon Boily, tech.

LÉGENDE
 Propriété touchée
 Zone d'étude / travaux

1975 - Année de construction
1137 - n° civique

Source : Base de données corporatives de la Ville de Québec.
Ces informations sont fournies à titre informatif
seulement. Une validation terrain peut s'avérer
nécessaire.

**NATURE DU PLAN
DATE DE CONSTRUCTION DES BÂTIMENTS
DANS LA ZONE D'ÉTUDE
- WILFRID-HAMEL AVAL -**

RÉVISIONS

No	Sujet	Par	Date

No DE PROJET
PPD2010153
 ÉCHELLE **1 / 2 000** DATE **2017-05-08**
 FICHER **EP_H_11x17.mxd** PLAN **2 / 6**

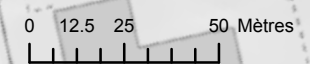

VILLE DE QUÉBEC
ET SES ARRONDISSEMENTS

PROJET
**MESURES PERMANENTES POUR CONTRER
LES INONDATIONS DE LA RIVIÈRE LORETTE
SECTEUR BOUL. WILFRID-HAMEL**

GESTION DU PROJET :

SERVICE DE L'INGÉNIERIE

Responsable : Denis Brisson, ing.
Préparé par : Simon Boily, tech.

LÉGENDE

- Propriété touchée
- Zone d'étude / travaux

1975 - Année de construction
1137 - n° civique

Source : Base de données corporatives de la Ville de Québec.
Ces informations sont fournies à titre informatif
seulement. Une validation terrain peut s'avérer
nécessaire.

NATURE DU PLAN
**DATE DE CONSTRUCTION DES BÂTIMENTS
DANS LA ZONE D'ÉTUDE
- MICHEL-FRAGASSO -**

RÉVISIONS

No	Sujet	Par	Date

No DE PROJET
PPD2010153

ÉCHELLE **1 / 2 000** DATE **2017-05-08**

FICHER **EP_H_11x17.mxd** PLAN **3 / 6**

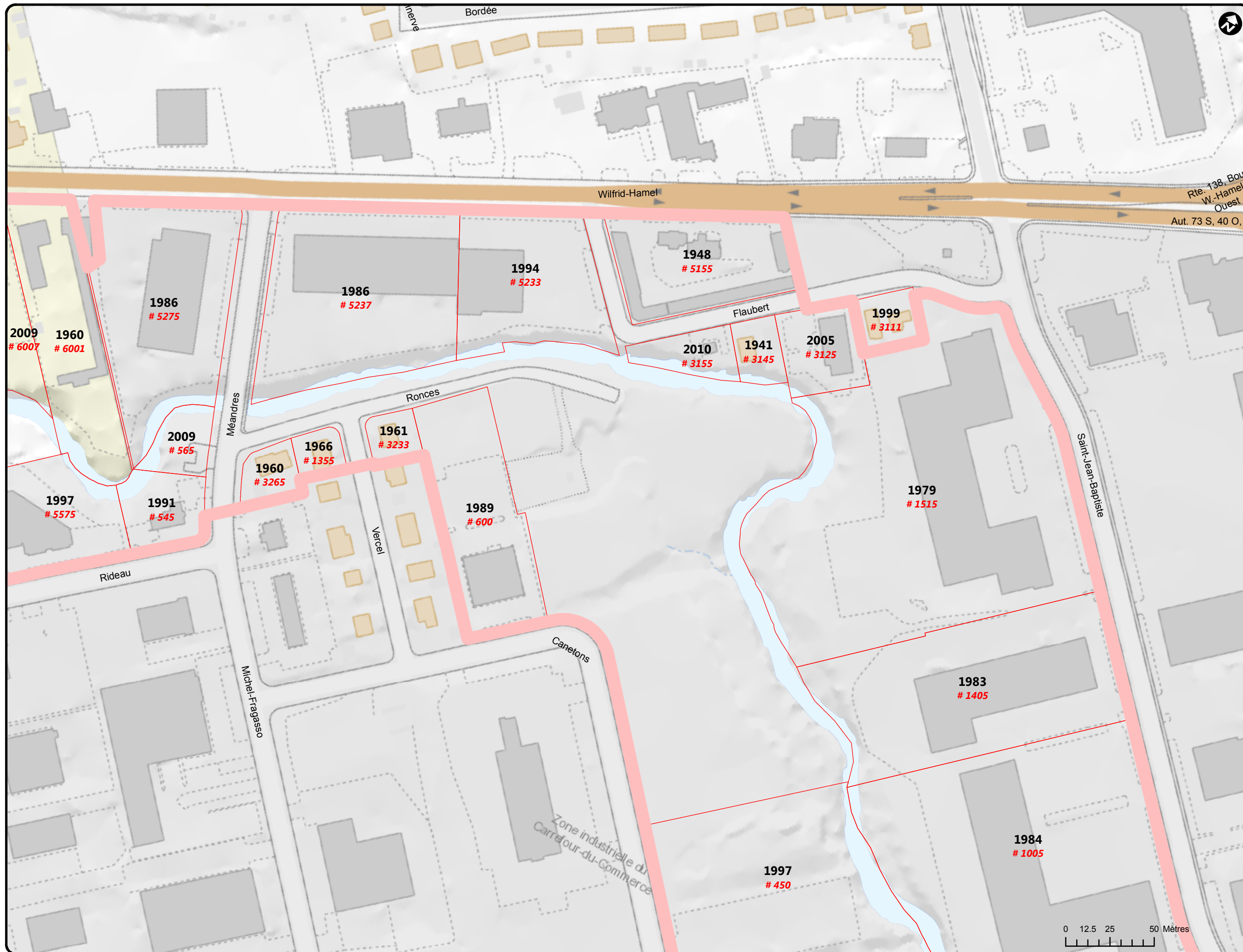

2009
6007

1960
6001

1986
5275

1986
5237

1994
5233

1948
5155

1999
3111

2005
3125

2010
3155

1941
3145

2009
565

1960
3265

1966
1355

1961
3233

1989
600

1997
5575

1991
545

1979
1515

1983
1405

1984
1005

1997
450

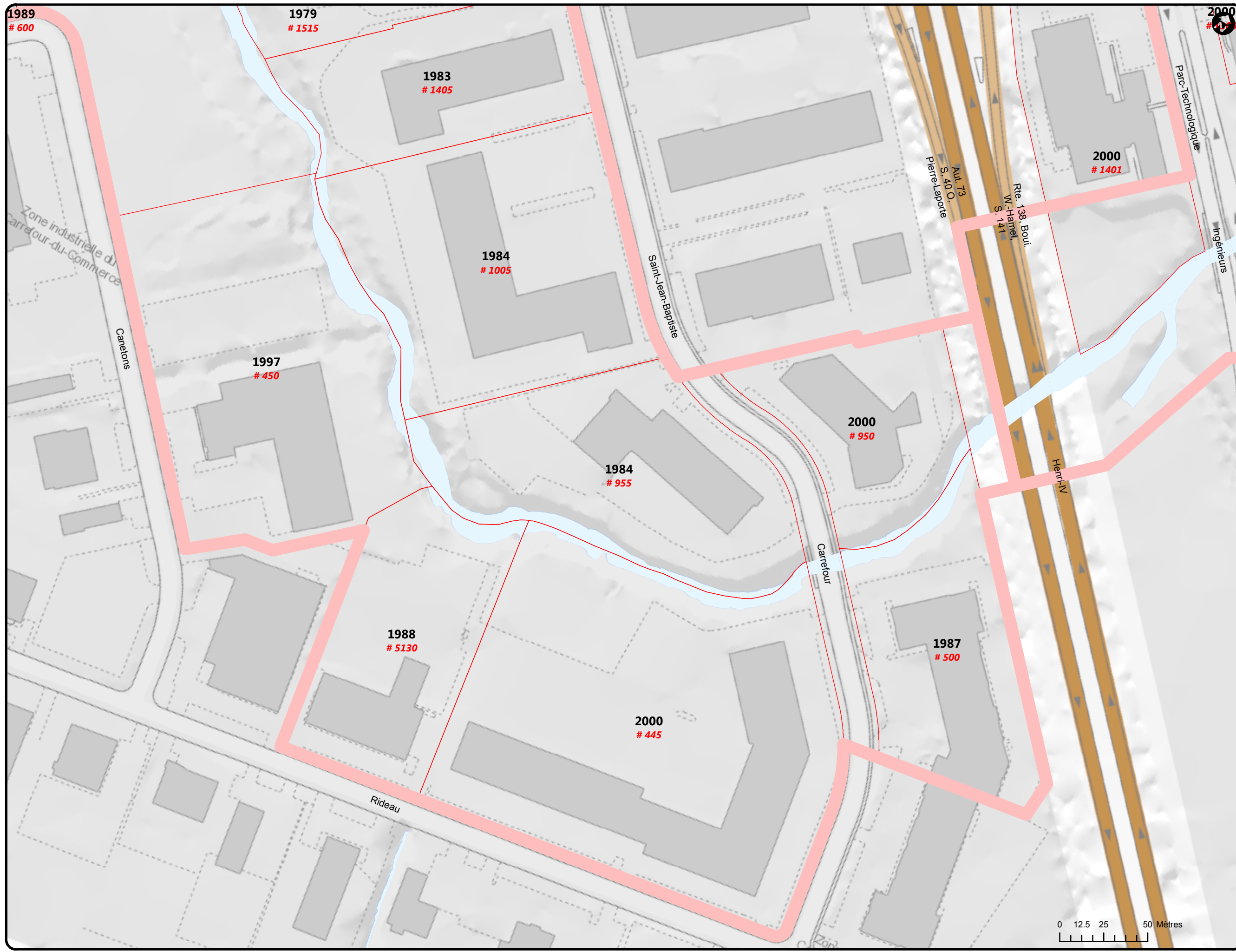

**VILLE DE QUÉBEC
ET SES ARRONDISSEMENTS**

PROJET
**MESURES PERMANENTES POUR CONTRER
LES INONDATIONS DE LA RIVIÈRE LORETTE
SECTEUR BOUL. WILFRID-HAMEL**

GESTION DU PROJET :
SERVICE DE L'INGÉNIERIE
Responsable : Denis Brisson, ing.
Préparé par : Simon Boily, tech.

LÉGENDE

- Propriété touchée
- Zone d'étude / travaux

1975 - Année de construction
1137 - n° civique

Source : Base de données corporatives de la Ville de Québec.
Ces informations sont fournies à titre informatif
seulement. Une validation terrain peut s'avérer
nécessaire.

**NATURE DU PLAN
DATE DE CONSTRUCTION DES BÂTIMENTS
DANS LA ZONE D'ÉTUDE
- SAINT-JEAN-BAPTISTE -**

RÉVISIONS

No	Sujet	Par	Date

No DE PROJET PPD2010153	
ÉCHELLE 1 / 2 000	DATE 2017-05-08
FICHER EP_H_11x17.mxd	PLAN 4 / 6

VILLE DE QUÉBEC
ET SES ARRONDISSEMENTS

PROJET
MESURES PERMANENTES POUR CONTRER
LES INONDATIONS DE LA RIVIÈRE LORETTE
SECTEUR BOUL. WILFRID-HAMEL

GESTION DU PROJET :
SERVICE DE L'INGÉNIERIE

Responsable : Denis Brisson, ing.
Préparé par : Simon Boily, tech.

LÉGENDE

- Propriété touchée
- Zone d'étude / travaux

1975 - Année de construction
1137 - n° civique

Source : Base de données corporatives de la Ville de Québec.
Ces informations sont fournies à titre informatif
seulement. Une validation terrain peut s'avérer
nécessaire.

NATURE DU PLAN
DATE DE CONSTRUCTION DES BÂTIMENTS
DANS LA ZONE D'ÉTUDE
- AVAL 2 -

RÉVISIONS			
No	Sujet	Par	Date

No DE PROJET PPD2010153	
ÉCHELLE 1 / 2 000	DATE 2017-05-08
FICHER EP_H_11x17.mxd	PLAN 5 / 6

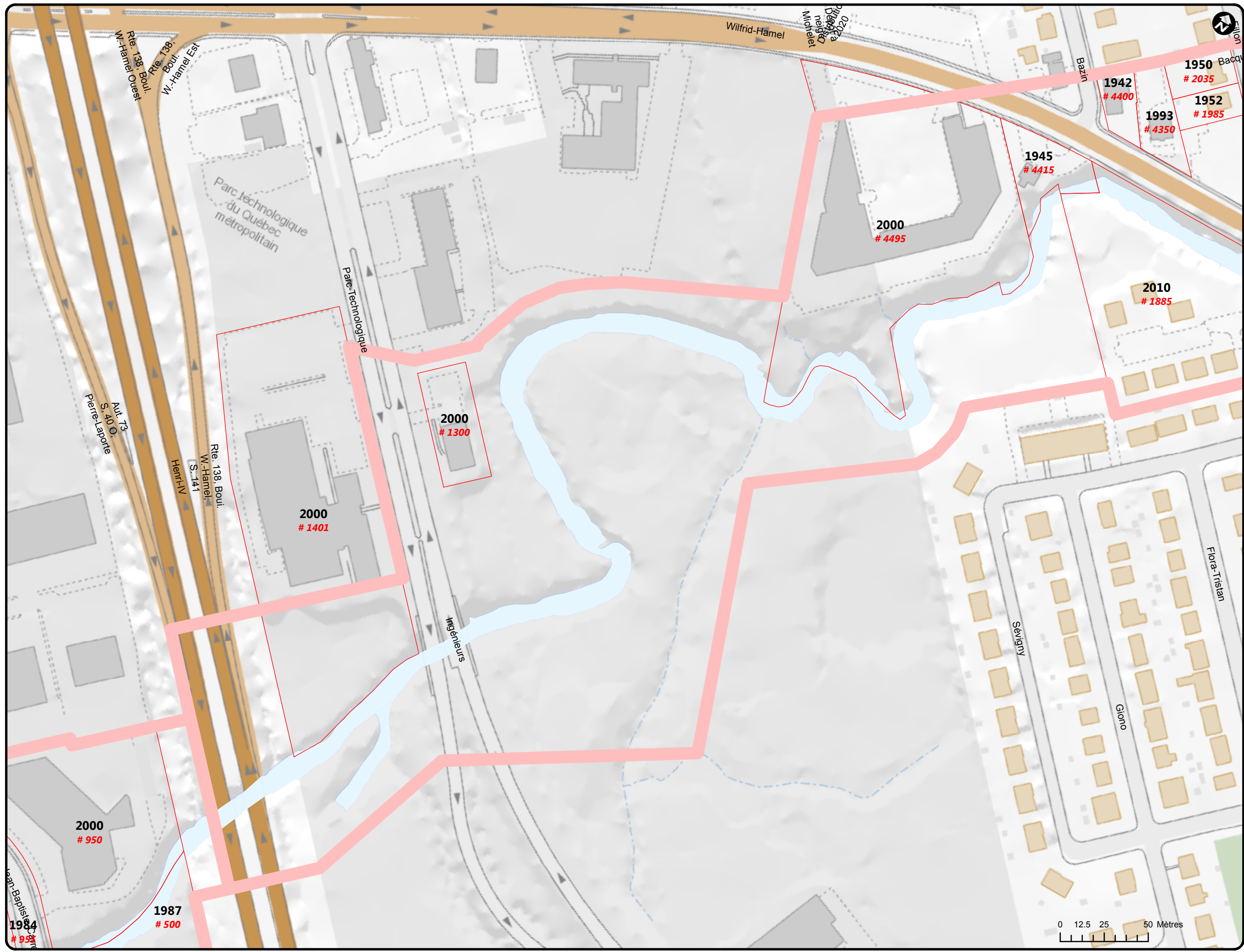

VILLE DE QUÉBEC
ET SES ARRONDISSEMENTS

PROJET
**MESURES PERMANENTES POUR CONTRER
LES INONDATIONS DE LA RIVIÈRE LORETTE
SECTEUR BOUL. WILFRID-HAMEL**

GESTION DU PROJET :
SERVICE DE L'INGÉNIERIE

Responsable : Denis Brisson, ing.
Préparé par : Simon Boily, tech.

- LÉGENDE
- Propriété touchée
 - Zone d'étude / travaux
- 1975** - Année de construction
1137 - n° civique

Source : Base de données corporatives de la Ville de Québec.
Ces informations sont fournies à titre informatif
seulement. Une validation terrain peut s'avérer
nécessaire.

NATURE DU PLAN
**DATE DE CONSTRUCTION DES BÂTIMENTS
DANS LA ZONE D'ÉTUDE
- AVAL 1 -**

RÉVISIONS

No	Sujet	Par	Date

No DE PROJET
PPD2010153

ÉCHELLE 1 / 2 000	DATE 2017-05-08
FICHER EP_H_11x17.mxd	PLAN 6 / 6

