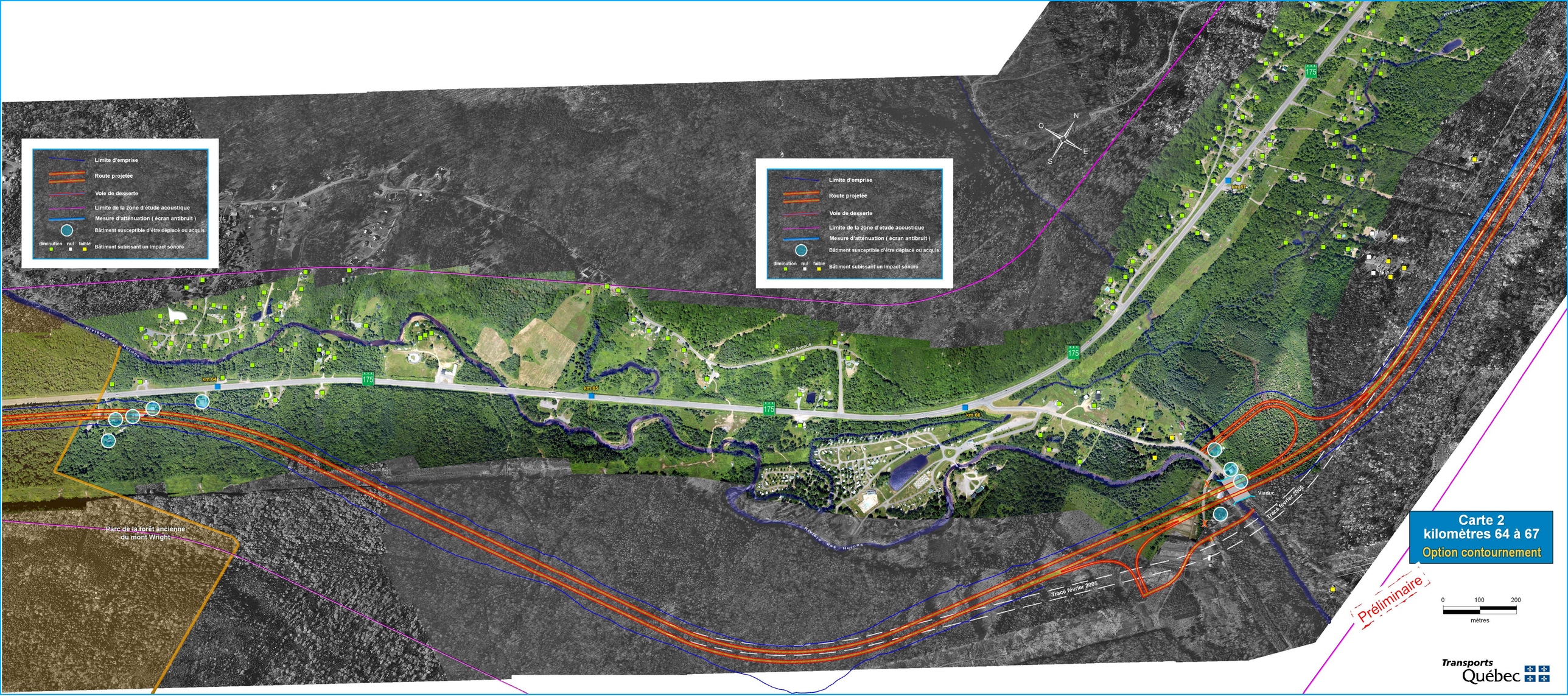

Carte 2
kilomètres 64 à 67
Option contournement

avril 2005