Projet d'aménagement de la phase 3 de la promenade Samuel-De Champlain entre la côte de Sillery et la côte Gilmour à Québec
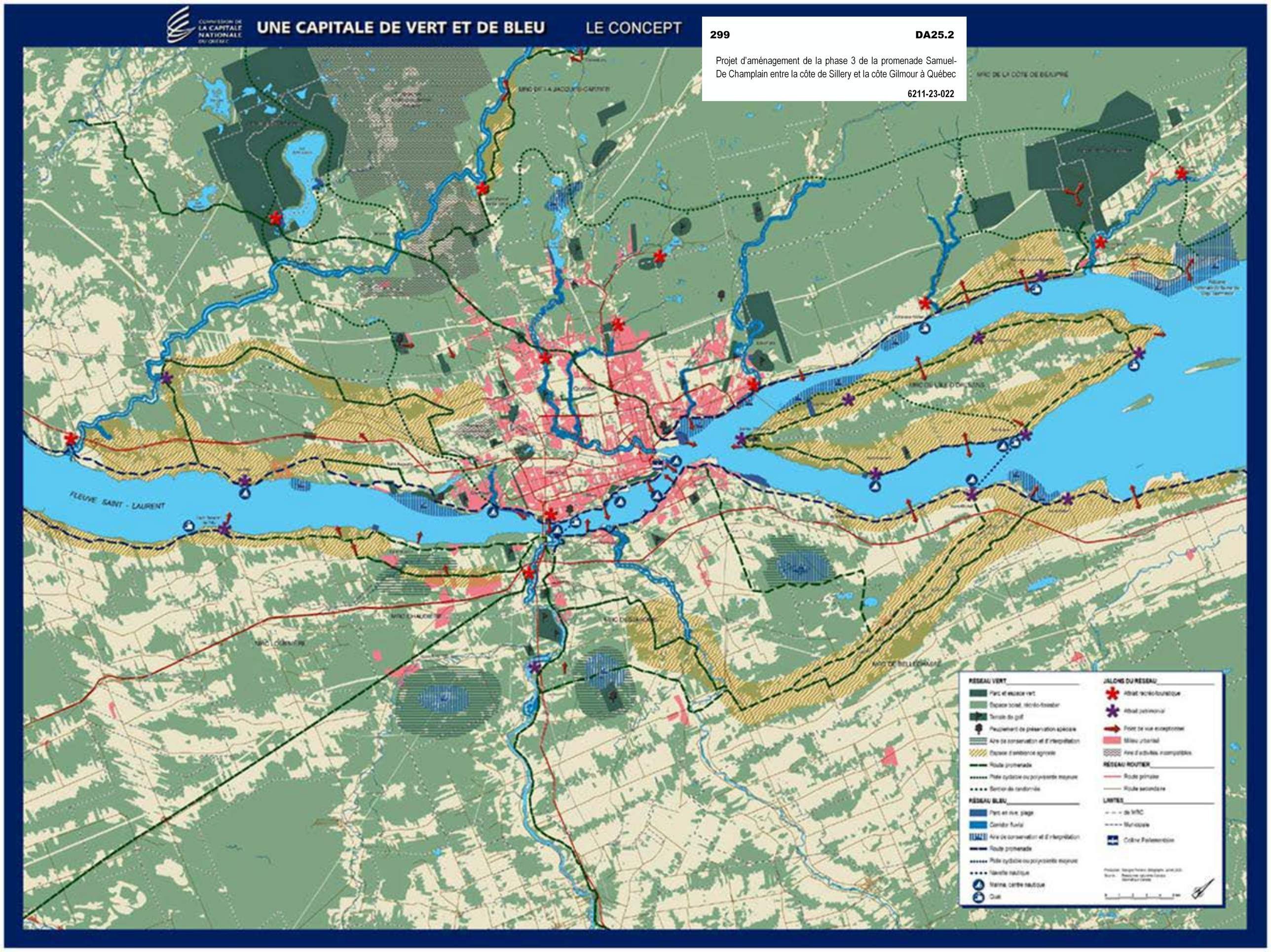
6211-23-022