

CE DOCUMENT D'INGÉNIEUR EST L'ŒUVRE DE DESSAU-SOPRIN ET EST PROTÉGÉ PAR LA LOI. IL EST DESTINÉ EXCLUSIVEMENT AUX FINS QUI Y SONT MENTIONNÉES. TOUTE REPRODUCTION OU ADAPTATION, PARTIELLE OU TOTALE, EST STRICTEMENT PROHIBÉE SANS AVOIR OBTENU AU PRÉALABLE L'AUTORISATION ÉCRITE DE DESSAU-SOPRIN.

**Notes**  
LES DOCUMENTS NE DOIVENT PAS ÊTRE UTILISÉS À DES FINS DE SOUMISSION OU DE CONSTRUCTION.

REV.	DATE	DESCRIPTION	Préparé Par	Vérifié Par
<b>ÉMISSIONS / RÉVISIONS</b>				

TOUTES LES DIMENSIONS DOIVENT ÊTRE PRISES ET VÉRIFIÉES AVANT DE COMMENCER LES TRAVAUX

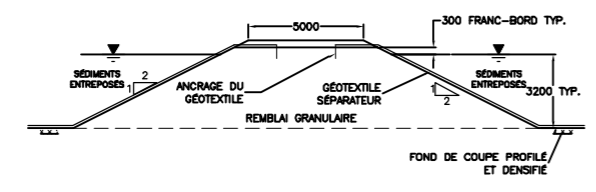

DÉTAIL TYPE DE LA DIGUE INTERNE DU BASSIN D'ENTREPOSAGE DES SÉDIMENTS DE LA CELLULE 3  
SANS ÉCHELLE

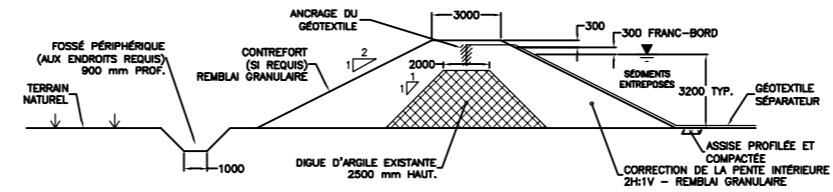

RÉHABILITATION DES DIGUES PÉRIPHÉRIQUES EXISTANTES DU BASSIN D'ENTREPOSAGE DES SÉDIMENTS DE LA CELLULE 3  
SANS ÉCHELLE

**Signatures**

Martin Vermette  
39152  
Q.E.C.

Stéphane Poirier  
11149  
Q.E.C.

**Client**  
ADMINISTRATION PORTUAIRE DE MONTRÉAL  
NORANDA - AFFINERIE CCR  
PÉTROLIÈRE IMPÉRIALE  
PRODUITS SHELL CANADA

Références du client

**Projet**  
PROJET DE RESTAURATION ENVIRONNEMENTALE DES CELLULES 1 ET 3 DES BAIES DU SECTEUR 103 DE LA ZONE PORTUAIRE DE MONTRÉAL

**Titre**  
FIGURE 2-7  
INFRASTRUCTURES DE GESTION DES SÉDIMENTS DE LA CELLULE 3

**DESSAU SOPRIN** Dessau-Soprin inc.  
1000, rue University, bureau 600  
Montréal (Québec) H3B 4T5  
Téléphone: (514) 281-1010  
Télécopieur: (514) 281-1000

Préparé M. VERMETTE  
Dessiné J.M. ROBERT  
Vérifié S. POIRIER

Discipline HG  
Échelle SANS ÉCHELLE  
Date 2004-05-03

Chargé de projet S. POIRIER  
No. de séquence 1 de 1

Projet Lot Disc. No. Dessin Rév.  
0450897120HG001102

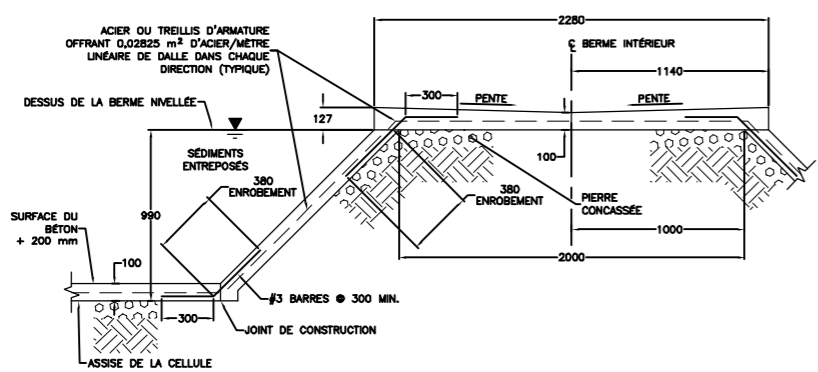

BERME INTÉRIEUR TYPIQUE DES CELLULES EXISTANTES DE TRAITEMENT DES SOLS  
SANS ÉCHELLE

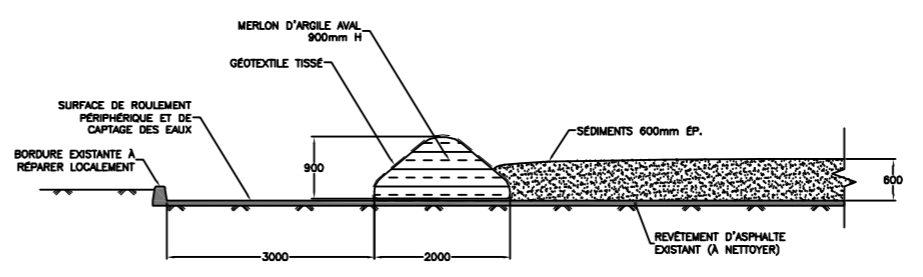

MERLON D'ARGILE DE L'AIRE ASPHALTÉE DU CENTRE DE TRAITEMENT DES SOLS  
SANS ÉCHELLE

0450897120HG001102  
 Projet  
 Lot  
 Disc.  
 No. Dessin  
 Rév.