Pédologie (cartes)	Sable loameux à sable graveleux Dosquet + loam sableux à sable loameux des Pins + loam sableux Beaurivage	Sable loameux à sable graveleux Dosquet + sable loameux à sable grossier Rosaire + loam sableux à sable loameux des Pins + sable loameux Mawcook	
Pédologie (sondages)	D	C, B	A
Potentiel agricole	$4^{6}_{W}\,4^{4}_{M\,F}$	$4^{6}_{W}\,4^{5}_{M\,F}$	
Potentiel forestier	$4^{6}_{X\,F}$ Sab 3^{3}_{C} Ers 5^{1}_{W} Epn		

Utilisation du sol
1. État du drainage actuel
2. Couverture végétale
3. Rendement des cultures
4. Pente du terrain
5. Strate forestière

5. EoR B3 30	5. Eo A3 Jin	5. Ft B3 jin	5. Er A2 Jin	5. SPu A3 30	5. Eo A3 Jin	5. Ft B3 30	5. SS B3 30	5. Eo B3 30	5. SS B3 50	5. Eo B3 Jin	5. Fi B3 Jin	1. Faible	5. Eo B3 Jin	1. Moyen	1. Moyen
A III	A III	B III	A III	A III	A III	A III	A III	A III	A III	A III	A III	2. Maïs	A III	2. Pâturage	2. Pâturage
												3. Faible		3. Moyen	3. Moyen
												4.		4.	4.

Photomosaïque

Références:
- Levé au laser (Johnston-Vermette / PHB, 2005)
- Orthophotos (Johnston-Vermette / PHB, 2005)
- Cadastre (Johnston-Vermette / PHB, 2005)
- Carte de zonage agricole (CPTAQ, 2004)

Échelle: 1: 5 000

Équidistance: 2 m

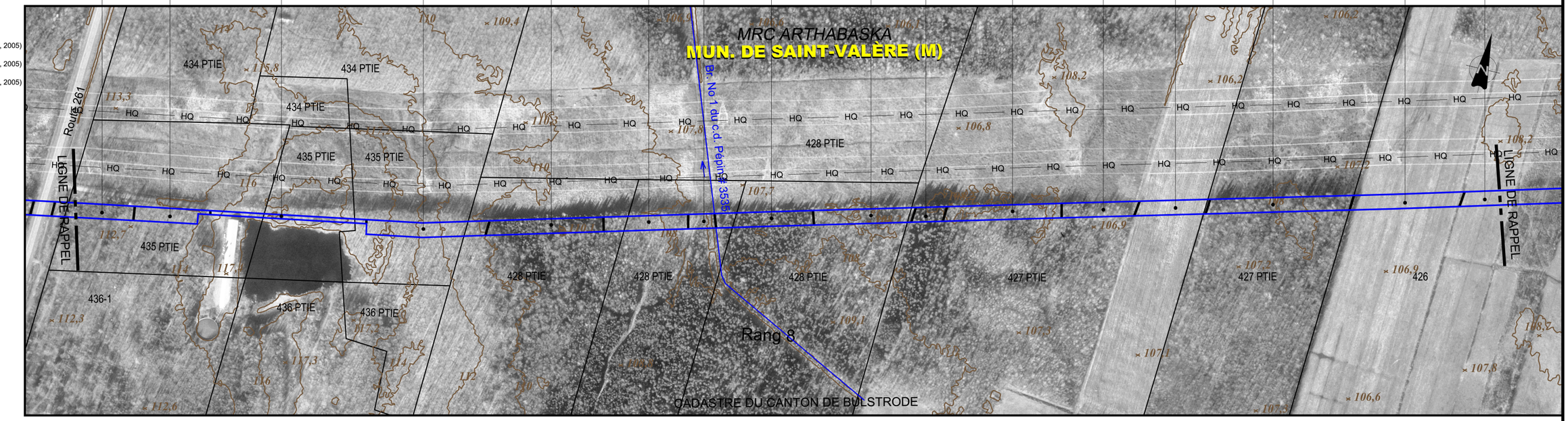

No de droit de passage															
Chaînage	104+770		104+500				104+000				103+500				103+000
Éléments particuliers	Chemin de ferme à la limite nord de l'emprise; Aire de circulation; Établissement de production porcine à la limite sud de l'emprise		Amas de roches à la limite sud de l'emprise; Lac à proximité de la limite sud de l'emprise; Sentier vtt		Érablière exploitée		Fossé à la limite nord de l'emprise; Br. No 1 du c.d. Pépin # 3535 (Voir fiche # 62A) 5,0 / 3,8 / 1,0			Clôture; Mirador	Chemin de ferme	Clôture		Clôture	Haie d'arbres
Fossé (profondeur)	0,6		1,0		1,0		1,0 / 0,5			1,0	1,2	0,4		0,3 / 0,3 / 0,3 / 0,3 / 0,3 / 0,7	0,3
Couverture minimale – Particulier – Fossé / cours d'eau verbalisé / autres cours d'eau	1,3		0,9		0,9		0,9 / 1,4 / 2,1			0,9	0,9	1,5		0,9 / 0,9 / 0,9 / 1,6 / 0,9 / 0,9 / 1,2	0,9
Couverture minimale – Particulier – Drainage souterrain															
Couverture minimale – Général	0,9										1,2		0,9	1,2	
Sol arable à protéger	Non										Oui		Non	Oui	
Clôtures et chemins														x x x x	
Zones boisées				R 12 m											
Contrôle d'érosion															
Potentiel archéologique															

LÉGENDE

PHOTOMOSAIQUE
- Cours d'eau
- Zone non agricole (zone blanche)
- Emprise projetée (localisation approx.)

ZONE À POTENTIEL ARCHÉOLOGIQUE
- H Historique
- P Préhistorique

* Sauf indications contraires, toutes les dimensions indiquées sont en mètres.

MESURES D'ATTÉNUATION / COUVERTURE MINIMALE
- Cours d'eau verbalisé p/r au fond existant
- Cours d'eau verbalisé (fond règlementé non disponible)
- Autres cours d'eau
- Fossé p/r au fond existant
- Futur drain agricole souterrain p/r au terrain naturel
- Fossé futur (agricole et forestier) p/r au terrain naturel
- Secteur drainé souterrainement

CONTRÔLE D'ÉROSION
- Zone de contrôle d'érosion

CLÔTURE ET CHEMIN
- Clôture temporaire à installer
- Chemin à maintenir

ZONES BOISÉES
- Endroit où il y a restriction au déboisement
- Reboisement prévu

SECTION DE COURS D'EAU RÉGLEMENTÉ
- Section actuelle
- Section projetée

NOTES

NO	DATE	RÉVISION	APP.

Pipeline Saint-Laurent

UDA Groupe Conseil UDA inc. Agriculture, foresterie et environnement

150 0 150

Projet: **PIPELINE SAINT-LAURENT**

Titre: Inventaire du milieu/ Mesures spécifiques d'atténuation

Préparé par:	Dessiné par:	Vérifié par:
Pierre-Yves Michon, ing. f.	Patrick Gravel, dess.	Claude Veilleux, ing. & agr.
Fichier: 3325f106.dwg	Projet: 3325-2	Feuillet no: 62 de 138
Date: Mai 2006	Échelle: 1: 5 000	