Pédologie (cartes)	Loam sablo-pierreux Mawcook	Loam sableux Beaurivage	Loam sablo-pierreux des Pins + loam sablo-pierreux Mawcook	Loam sablo-pierreux Mawcook
Pédologie (sondages)		D C	B	A
Potentiel agricole	3 W	4 M F	4 6 D W 3 4 W	3 W
Potentiel forestier	5 W Sab Tho	4 5 W F Sab Boj 5 5 W Sab Tho		5 W Sab Tho

Utilisation du sol
1. État du drainage actuel
2. Couverture végétale
3. Rendement des cultures
4. Pente du terrain
5. Strate forestière

1. Bon 2. Maïs 3. Moyen 4.	1. Moyen 2. Foin 3. Moyen 4.	1. Bon 2. Foin 3. Bon 4.	1. Moyen 2. Foin 3. Moyen 4.	1. Moyen 2. Pâturage 3. Moyen 4.	1. Moyen 2. Pâturage 3. Moyen 4.	1. Moyen 2. Foin 3. Moyen 4.

Photomosaïque

Références:
- Levé au laser (Johnston-Vermette / PHB, 2005)
- Orthophotos (Johnston-Vermette / PHB, 2005)
- Cadastre (Johnston-Vermette / PHB, 2005)
- Carte de zonage agricole (CPTAQ, 2004)

Échelle: 1: 5 000

Équidistance: 2 m

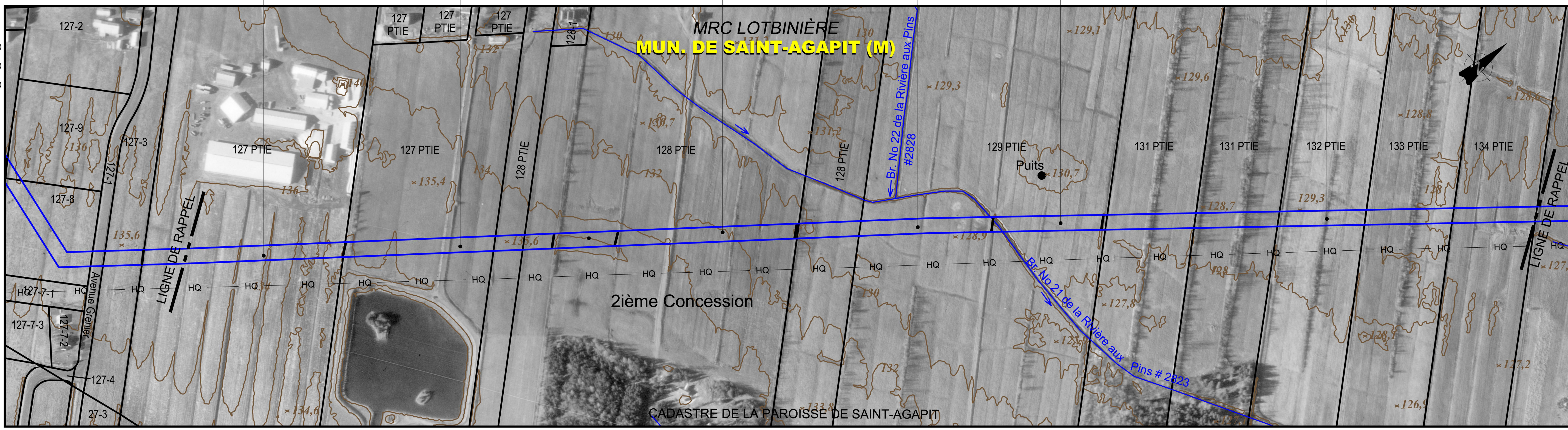

No de droit de passage

Chaînage: 31+274 — 31+000 — 30+500 — 30+000 — 29+642

Éléments particuliers:
Bâtiments au nord de l'emprise
Amas de roches et haie d'arbres
Lac à proximité
Ligne électrique et poteau
Chemin de ferme
Clôture et haie d'arbres
Amas de roches
Ligne électrique et poteau
Chemin de ferme
Amas de roches
Clôture
Amas de roches
Haie d'arbres
Clôture
Amas de roches
Abreuvoir
Clôture
Br. No 21 de la Rivière aux Pins # 2823 (Voir fiche #21A)
5,0
2,2
1,7
Clôture
Chemin de ferme
Amas de roches
Fossé
Chemin de ferme
Clôture
Amas de roches et haie d'arbres
Haie d'arbres
Fossé
Amas de roches et haie d'arbres
Chemin de ferme
Haie d'arbres
Amas de roches
Fossé
Chemin de ferme
Amas de roches et débris
Fossé
Chemin de ferme

Fossé (profondeur): 0,3 0,3 1,2 0,3 0,3 0,3 0,5 0,3 0,3 0,3 0,3 0,3 0,3 0,3 0,5 0,3 0,3 0,7 0,3 0,3 0,3 0,3 0,3 0,3 0,3 0,3 0,5 1,2 0,3 0,3 1,0 0,3 0,3 0,3 1,5 0,3 0,3 0,3 0,3 1,3 0,3 0,5 0,3 0,5 0,3 0,3 0,3 0,3 0,6 0,5 0,7 0,3

Couverture minimale

Particulier — Fossé / cours d'eau verbalisé / autres cours d'eau: 0,9 0,9 0,9 0,9 0,9 0,9 1,4 1,6 0,9 1,6 0,9 1,6 0,9 1,6 1,4 0,9 0,9 1,2 0,9 1,6 0,9 0,9 1,6 0,9 1,6 0,9 0,9 0,9 2,0 0,9 0,9 0,9 0,9 1,6 0,9 0,9 0,9 0,9 0,9 0,9 0,9 0,9 0,9 1,6 1,4 0,9 0,9 1,6 0,9 1,3 1,4 0,9 0,9

Particulier — Drainage souterrain: 1,8 1,8 1,8 1,8 1,8 1,8 1,8

Général: 1.5

Sol arable à protéger: Oui

Clôtures et chemins: x — x — x — x — x — x — x — x — x

Zones boisées

Contrôle d'érosion

Potentiel archéologique

LÉGENDE

PHOTOMOSAIQUE
- Cours d'eau
- Zone non agricole (zone blanche)
- Emprise projetée (localisation approx.)

ZONE À POTENTIEL ARCHÉOLOGIQUE
- H Historique
- P Préhistorique

* Sauf indications contraires, toutes les dimensions indiquées sont en mètres.

MESURES D'ATTÉNUATION / COUVERTURE MINIMALE
- Cours d'eau verbalisé p/r au fond existant
- Cours d'eau verbalisé (fond règlementé non disponible)
- Autres cours d'eau
- Fossé p/r au fond existant
- Futur drain agricole souterrain p/r au terrain naturel
- Fossé futur (agricole et forestier) p/r au terrain naturel
- Secteur drainé souterrainement

CONTRÔLE D'ÉROSION
- Zone de contrôle d'érosion

CLÔTURE ET CHEMIN
- Clôture temporaire à installer
- Chemin à maintenir

ZONES BOISÉES
- Endroit où il y a restriction au déboisement
- Reboisement prévu

SECTION DE COURS D'EAU RÉGLEMENTÉ
- Section actuelle
- Section projetée

NOTES

NO	DATE	RÉVISION	APP.

Groupe Conseil UDA inc.
Agriculture, foresterie et environnement

150 0 150

Projet: PIPELINE SAINT-LAURENT

Titre: Inventaire du milieu/ Mesures spécifiques d'atténuation

Préparé par:	Dessiné par:	Vérifié par:
Pierre-Yves Michon, ing. f.	Patrick Gravel, dess.	Claude Veilleux, ing. & agr.
Fichier: 3325f102.dwg	Projet: 3325-2	Feuillet no: 21 de 138
Date: Mai 2006	Échelle: 1: 5 000	