Pédologie (cartes)	Loam argileux mince sur roc Boucherville	Loam limono-argileux St-Urbain	Loam argileux mince sur roc Boucherville	Argile limoneuse mince sur roc St-Blaise	
Pédologie (sondages)	(C)		(B)	(A)	
Potentiel agricole	2_w				
Potentiel forestier	$4^{Ora}_{wD\,Frn}$			$2^{Ora}_{w\,Frn}$	

Utilisation du sol
1. État du drainage actuel
2. Couverture végétale
3. Rendement des cultures
4. Pente du terrain
5. Strate forestière

1. Moyen 2. Maïs 3. ----- 4.
1. Moyen 2. Haricots 3. ----- 4.
1. Moyen 2. Labour 3. ----- 4.
1. Bon 2. Labour 3. ----- 4.
Terrain industriel
1. Moyen 2. Fr. herbacée 3. ----- 4.
Terrain industriel
1. Moyen 2. Haricots 3. ----- 4.
1. Moyen 2. Labour (soya) 3. ----- 4.
1. Moyen 2. Gazon 3. ----- 4.
1. Moyen 2. Labour (soya) 3. ----- 4.
1. Moyen 2. Labour (maïs) 3. ----- 4.
1. Moyen 2. Labour (maïs) 3. ----- 4.

Photomosaïque

Références:
- Levé au laser (Johnston-Vermette / PHB, 2005)
- Orthophotos (Johnston-Vermette / PHB, 2005)
- Cadastre (Johnston-Vermette / PHB, 2005)
- Carte de zonage agricole (CPTAQ, 2004)

Échelle: 1: 5 000

Équidistance: 2 m

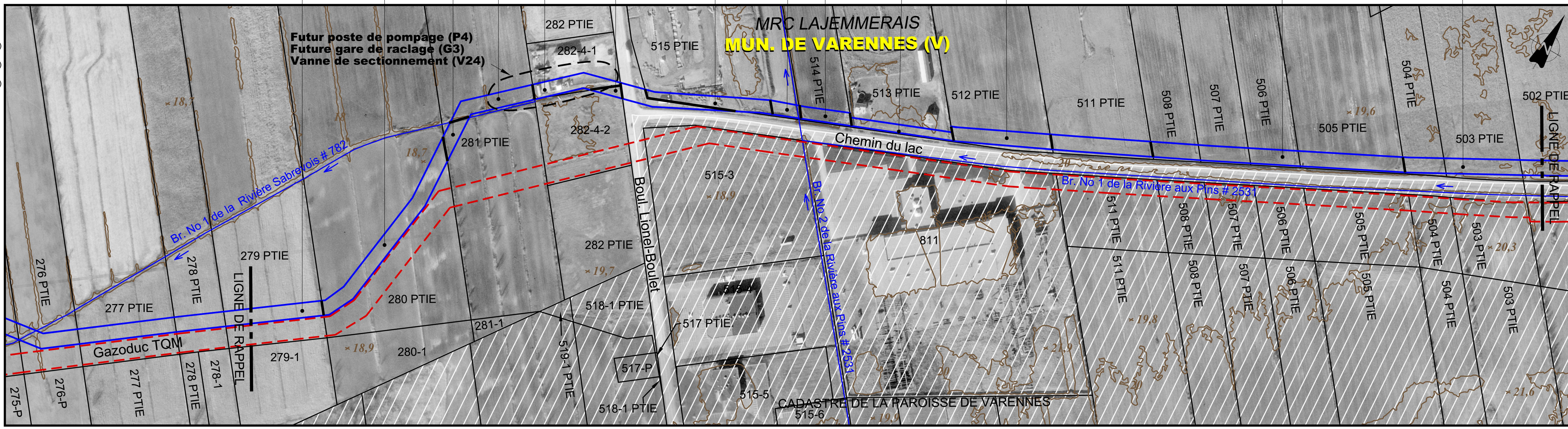

No de droit de passage

Chaînage: 229+626 | 229+500 | 229+000 | 228+500 | 228+000 | 227+922

Éléments particuliers:
Clôture; Gaz Métro; Borne fontaine; Usine à la limite nord de l'emprise; Ponceau; Clôture; Ponceau; Haie de cèdres; Résidences à proximité; Sorties de canalisation souterraine; Ligne électrique; Secteur dont l'invenaire n'a pu être effectué; Amas de roches; Ponceau; Ponceau; Ponceau; Amas de roches; Arbre isolé; Amas de roches + ponceau; Fossé à la limite sud de l'emprise

Br. No 1 de la Rivière Sabrevois # 782 (Voir fiche # 131C): 6,4 — 1,7 / 2,3 / 1,2

Br. No 1 de la Rivière Sabrevois # 782 (Voir fiche # 131B): 6,1 — 1,9 / 1,9 / 1,9

Br. No 2 de la Rivière aux Pins # 2531 (Voir fiche # 131A): 6,5 — 2,5 / 1,8

Fossé (profondeur): 0,5 | 0,4 | 0,4 | 0,4 | 0,4 | 0,6 | 0,8 | 2,0 | 1,3 | 1,0 | 1,5 | 0,9 | 0,8 | 0,8 | 0,8 | 0,8 | 1,0 | 0,5 | 0,3

Couverture minimale — Particulier — Fossé / cours d'eau verbalisé / autres cours d'eau: 0,9 | 0,9 | 1,5 | 0,9 | 0,9 | 1,3 | 1,9 | 1,1 | 0,9 | 1,5 | 0,9 | 0,9 | 1,5 | 0,9 | 1,0 | 1,1 | 1,1 | 1,1 | 1,1 | 0,9 | 1,4 | 1,6

Drainage souterrain: 1,8 | 1,8 | 1,8 | 1,8

Général: 1,2 | 1,2

Sol arable à protéger: Oui | Oui

Clôtures et chemins

Zones boisées

Contrôle d'érosion

Potentiel archéologique

LÉGENDE

PHOTOMOSAIQUE
- Cours d'eau
- Zone non agricole (zone blanche)
- Emprise projetée (localisation approx.)

ZONE À POTENTIEL ARCHÉOLOGIQUE
- H Historique
- P Préhistorique

* Sauf indications contraires, toutes les dimensions indiquées sont en mètres.

MESURES D'ATTÉNUATION / COUVERTURE MINIMALE
- Cours d'eau verbalisé p/r au fond existant
- Cours d'eau verbalisé (fond règlementé non disponible)
- Autres cours d'eau
- Fossé p/r au fond existant
- Futur drain agricole souterrain p/r au terrain naturel
- Fossé futur (agricole et forestier) p/r au terrain naturel
- Secteur drainé souterrainement

CONTRÔLE D'ÉROSION
- Zone de contrôle d'érosion

CLÔTURE ET CHEMIN
- Clôture temporaire à installer
- Chemin à maintenir

ZONES BOISÉES
- Endroit où il y a restriction au déboisement
- Reboisement prévu

SECTION DE COURS D'EAU RÉGLEMENTÉ
- Section actuelle
- Section projetée

NOTES

NO	DATE	RÉVISION	APP.

Pipeline Saint-Laurent

Groupe Conseil UDA inc.
Agriculture, foresterie et environnement

150 0 150

Projet: PIPELINE SAINT-LAURENT

Titre: Inventaire du milieu/ Mesures spécifiques d'atténuation

Préparé par:	Dessiné par:	Vérifié par:
Pierre-Yves Michon, ing. f.	Patrick Gravel, dess.	Claude Veilleux, ing. & agr.
Fichier: 3325f113.dwg	Projet: 3325-2	Feuillet no: 131 de 138
Date: Mai 2006	Échelle: 1: 5 000	