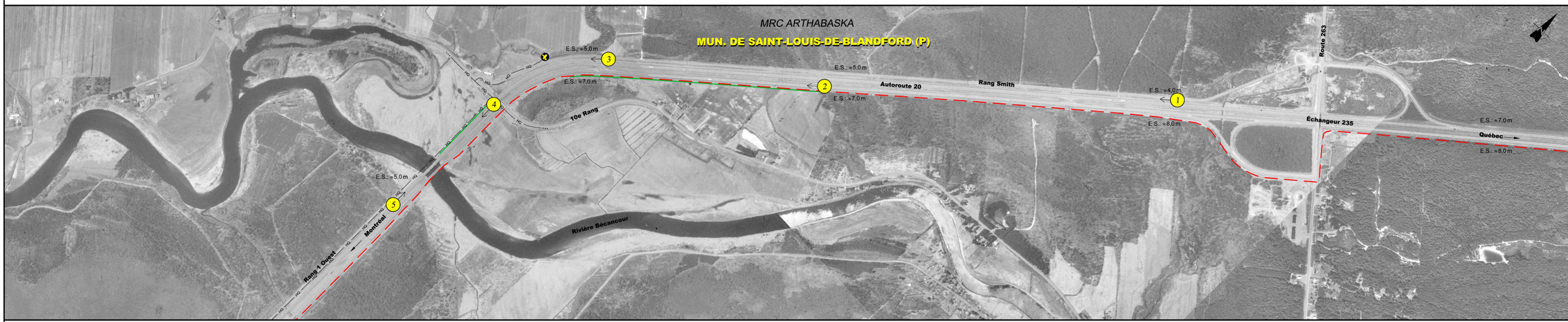

LÉGENDE

ÉLÉMENTS À L'INTÉRIEUR DE L'EMPRISE DE L'AUTOROUTE

- Vidéotron et câble téléphonique enfouis
- Câble téléphonique enfoui
- Vidéotron
- Brise-vent ou plantation
- VTT — Sentier de véhicule tout-terrain
- VÉLO — Piste cyclable
- Puits de regard

ÉLÉMENTS À L'EXTÉRIEUR DE L'EMPRISE DE L'AUTOROUTE

- Câble téléphonique enfoui
- Aqueduc
- Mur acoustique
- Cours d'eau
- GAZ — Gazoduc
- HQ — Ligne de distribution aérienne d'énergie
- VTT — Sentier de véhicule tout-terrain
- VÉLO — Piste cyclable
- Voie ferrée
- ESSO — Conduite Esso existante
- OLÉ — Oléoduc
- PNGTS — PNGTS
- Puits de regard

REPÈRES GÉOGRAPHIQUES

- Limite de MRC
- Limite de municipalité

AUTRES INFORMATIONS

- E.S. — Entité secondaire (Distance entre le centre du fossé et la limite de l'emprise de l'autoroute)
- Bâtiment
- Information touristique
- Indication et sens de la photo
- Tour de télécommunication

NOTE:

Les éléments de la légende sont communs à tous les feuillets, mais ils ne se retrouvent pas nécessairement sur chacun de ceux-ci. Les prélèvements des largeurs de l'entité secondaire (E.S.), pour l'ensemble des feuillets, ont été effectués à des intervalles variant de 1 à 3 Km.

Échelle graphique: 0 125 250 375 500

332656_F13-14.DWG	Projet: PIPELINE SAINT-LAURENT
Échelle approx.: 1: 20 000	Titre: Emprise de l'autoroute 20
Réalisé par: Robert Choquette, d.t.a.	Référence: Orthophotos 1998 et 2003; cartes de zonage agricole et écoforestières secondaires
Dessiné par: Stéphane Lauzé, dess.	Vérifié par: Claude Vrillaud, ing. & ing.
Groupe Conseil UDA inc. Agriculture, foresterie et environnement	Page: 13 DE 32
	Mai 2006

Traversée d'un cours d'eau

Traversée d'un cours d'eau

Traversée d'un cours d'eau

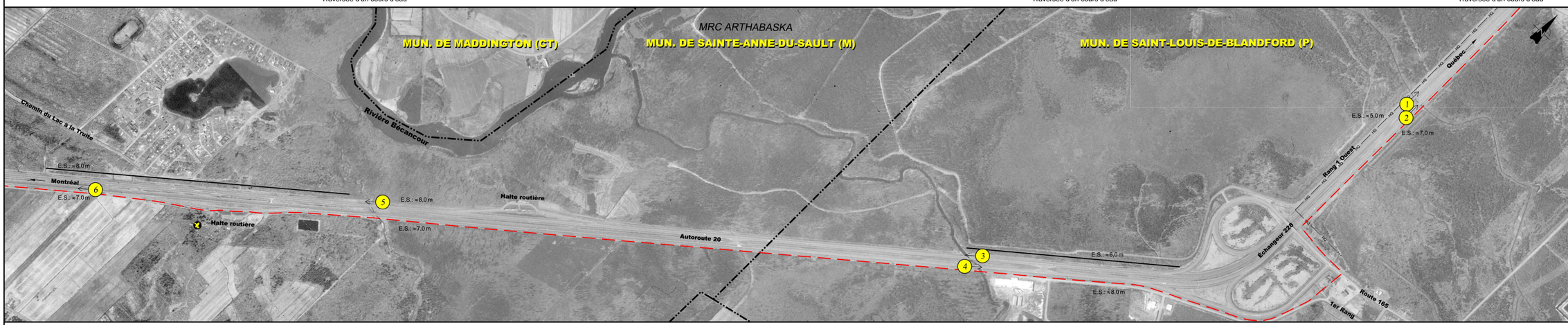

Talus moyen à abrupte

Traversée d'un cours d'eau

Traversée d'un cours d'eau

LÉGENDE

ÉLÉMENTS À L'INTÉRIEUR DE L'EMPRISE DE L'AUTOROUTE

- Vidéotron et câble téléphonique enfouis
- Câble téléphonique enfoui
- Vidéotron
- Brise-vent ou plantation
- VTT — Sentier de véhicule tout-terrain
- VÉLO — Piste cyclable
- Puits de regard

ÉLÉMENTS À L'EXTÉRIEUR DE L'EMPRISE DE L'AUTOROUTE

- Câble téléphonique enfoui
- Aqueduc
- Mur acoustique
- Cours d'eau
- GAZ — Gazoduc
- HQ — Ligne de distribution aérienne d'énergie
- VTT — Sentier de véhicule tout-terrain
- VÉLO — Piste cyclable
- Voie ferrée
- ESSO — Conduite Esso existante
- OLÉ — Oléoduc
- PNGTS — PNGTS
- Puits de regard

REPÈRES GÉOGRAPHIQUES

- Limite de MRC
- Limite de municipalité

AUTRES INFORMATIONS

- E.S. — Entité secondaire (Distance entre le centre du fossé et la limite de l'emprise de l'autoroute)
- Bâtiment
- Information touristique
- Indication et sens de la photo
- Tour de télécommunication

NOTE:

Les éléments de la légende sont communs à tous les feuillets, mais ils ne se retrouvent pas nécessairement sur chacun de ceux-ci. Les prélèvements des largeurs de l'entité secondaire (E.S.), pour l'ensemble des feuillets, ont été effectués à des intervalles variant de 1 à 3 Km.

Échelle graphique: 0 125 250 375 500

332656_F13-14.DWG | Projet: PIPELINE SAINT-LAURENT | Titre: Emprise de l'autoroute 20 | Échelle approx.: 1: 20 000 | Réalisé par: Robert Choquette, d.t.a. | Dessiné par: Stéphane Lauzé, dess. | Vérifié par: Claude Vrillaud, ing. & ing. | Groupe Conseil UDA inc. Agriculture, foresterie et environnement | Page: 14 DE 32 | Mai 2006

332656G_F13-F14.DWG