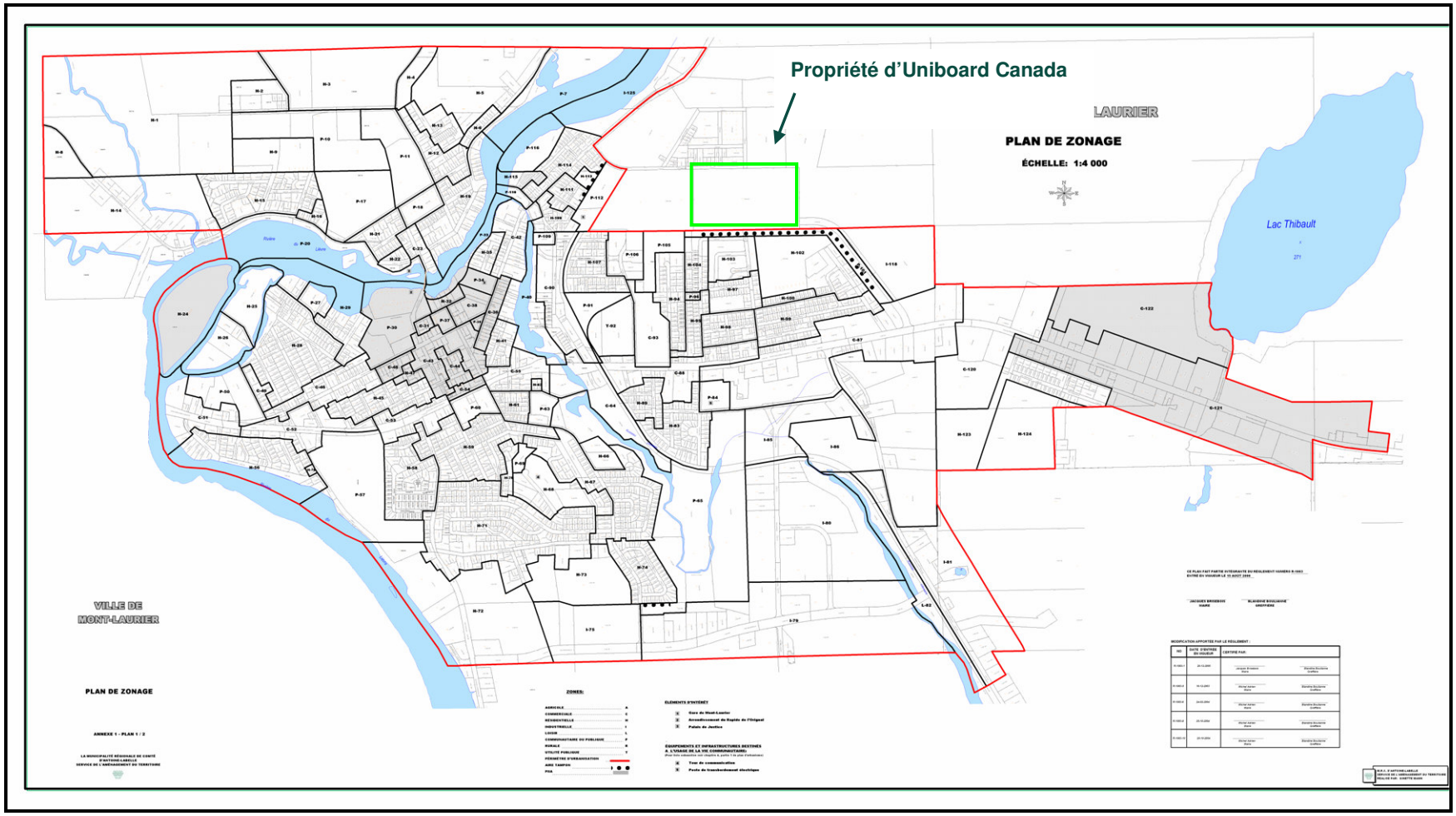

Source : Plan de zonage, annexe 1 – Plan 1 / 2, la municipalité régionale de comté d'Antoine-Labelle, Service de l'aménagement du territoire.

Figure 4.3 : Plan de zonage de la municipalité de Mont-Laurier