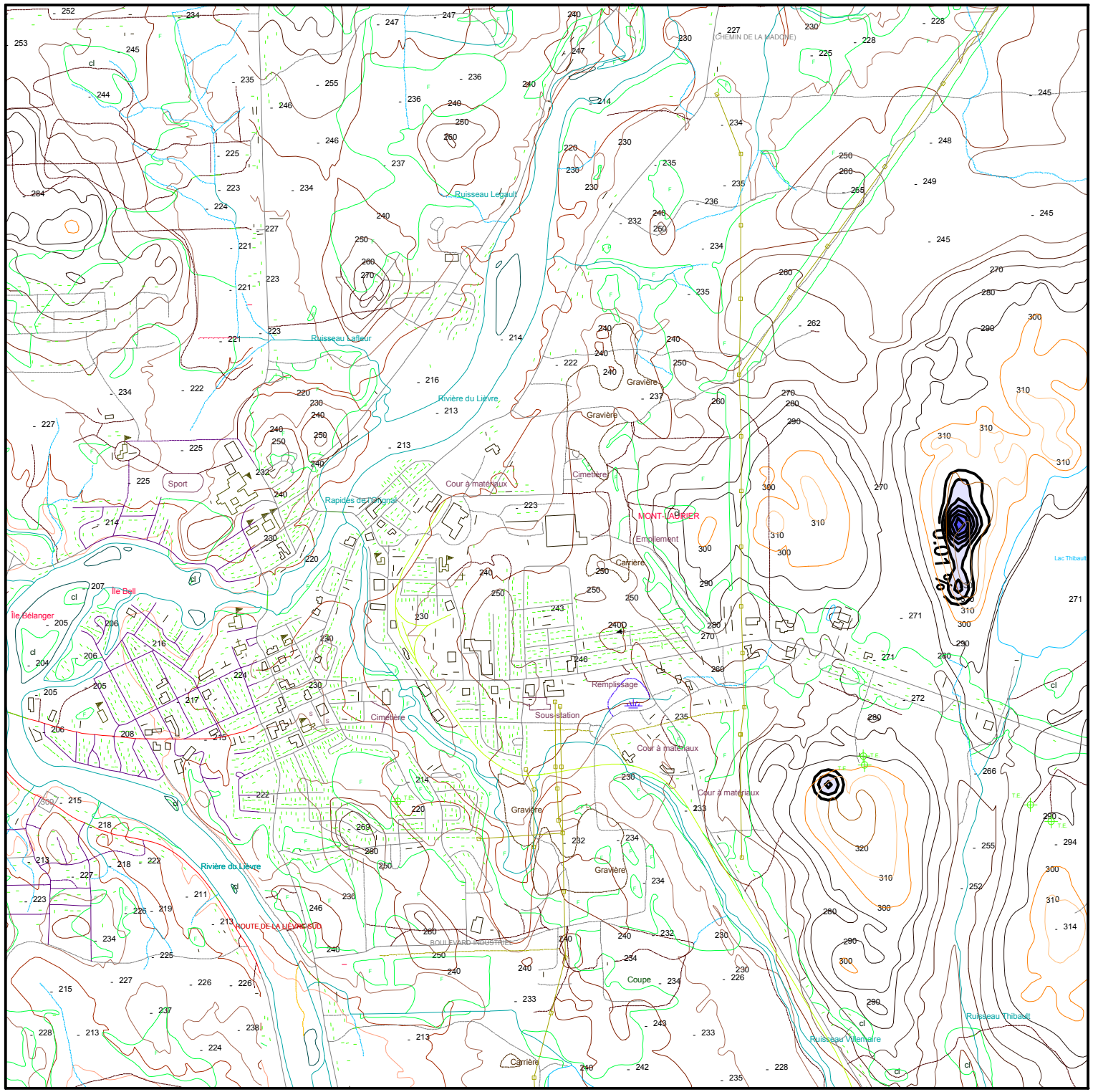

UNIBOARD CANADA
DIVISION MONT-LAURIER

MODÉLISATION DES ÉMISSIONS DE L'USINE

Fréquence de dépassement de la norme proposée pour le formaldéhyde sur base horaire pour l'année 1992

0.10 %
0.09 %
0.08 %
0.07 %
0.06 %
0.05 %
0.04 %
0.03 %
0.02 %
0.01 %

N

Projet : 00411
Date : Juin 2006

Références cartographiques :
Cartes topographiques
31J11-200-0101 et 31J12-200-0102
Ministère de l'énergie et des
Ressources du Québec

0 250 500 750 1000

DISPERSOFT CONSULTANTS

Figure 13