

**Sites de relevé dans Lévis / Survey sites in Lévis**

ML400A	C.d. sans désignation
ML401	Rivière Pénin # 4884
ML402	Br. No 8 de la rivière Pénin # 4884
ML403	Br. No 9 de la rivière Pénin # 4884
ML404	Rivière Etchemin
ML404A	C.d. sans désignation
ML404B	C.d. sans désignation
ML405	C.d. sans désignation
ML407	C.d. sans désignation
ML800	C.d. sans désignation
ML803	C.d. sans désignation
ML805	Ruisseau des Dames # 1375

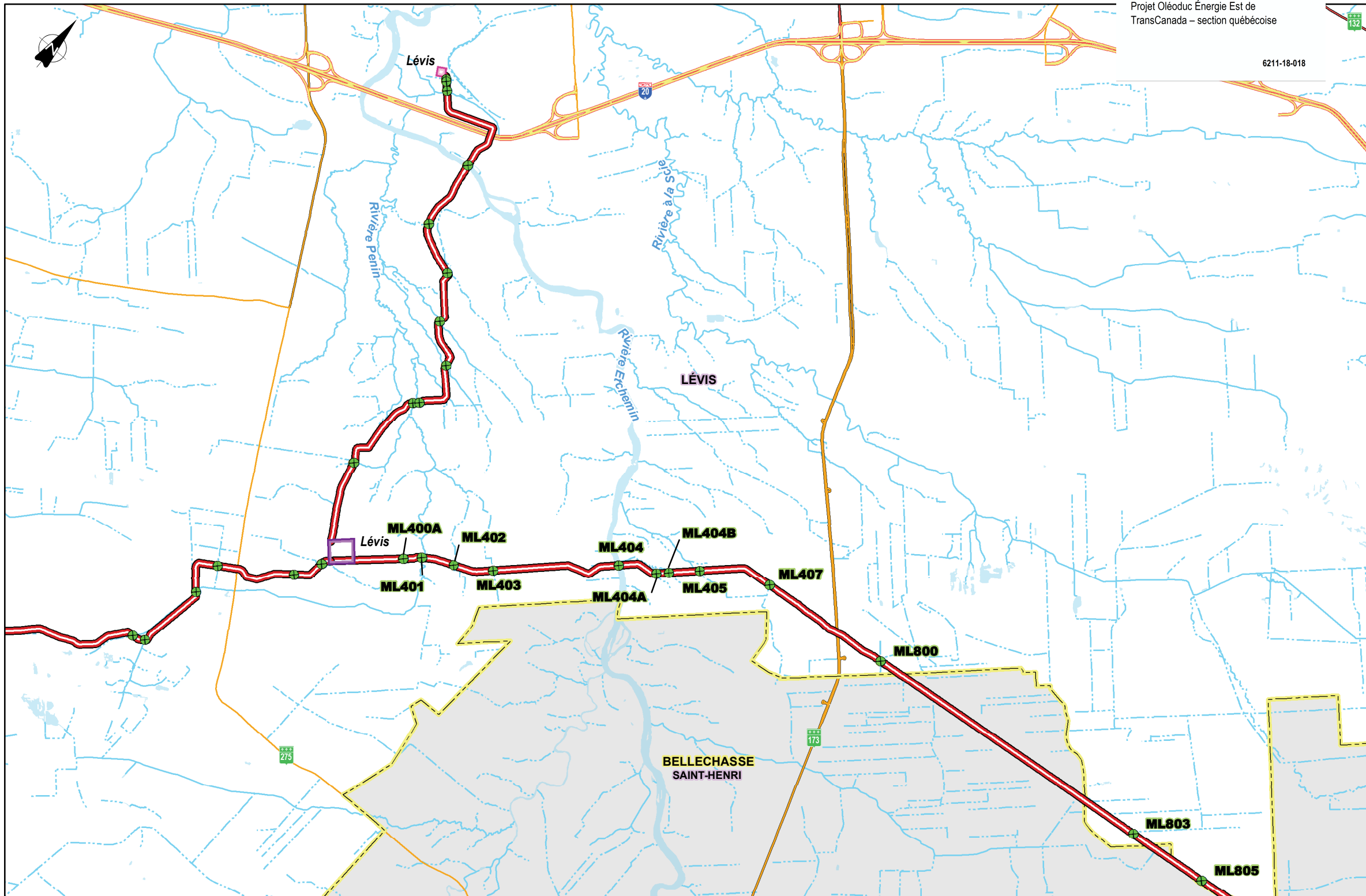

**COMPOSANTES DU PROJET / PROJECT COMPONENTS**

Tracé		Route
Station de pompage		Pump station
Station de comptage au point de livraison		Delivery meter station
<b>Site de relevé / Survey site :</b>		
Tracé		Route
Station de pompage et station de comptage au point de livraison		Pump station and delivery meter station

**REPÈRES GÉOGRAPHIQUES / GEOGRAPHICAL LANDMARKS**

Frontière nationale		National boundary
Limite de MRC		RCM boundary
Limite municipale		Municipal boundary
Autoroute		Highway
Route nationale		National road
Route régionale		Regional road
Collectrice municipale		Collector road

**Étendue d'eau / Water body**

Cours d'eau permanent		Permanent watercourse
Cours d'eau intermittent		Intermittent watercourse
<b>Cours d'eau relevé dans une station de pompage ou une station de comptage au point de livraison / Watercourse surveyed in a pump station or a delivery meter station<sup>1</sup> :</b>		
Cours d'eau permanent		Permanent watercourse
Cours d'eau intermittent		Intermittent watercourse

**SOURCES / REFERENCES**

MRN (Adresses Québec, réseau routier) 2015.  
 MRNF (SDA 20k, découpages administratifs) 2014.  
 MRN (BDTQ 20k, hydrographie) 2013.  
 Groupe Conseil UDA inc. (ichtyologie) 2013 à 2015.

<sup>1</sup> Les cours d'eau ont été relevés à l'intérieur de la station ou à une distance de 30 mètres de celle-ci. / Watercourses were surveyed inside the station boundaries or within 30 meters of facility.  
 \* Cette légende est représentative pour une série de cartes.  
 This legend is representative for a series of maps.

**OLÉODUC ÉNERGIE EST ENERGY EAST PIPELINE**

**Sites de relevé ichthyologique par MRC ou par territoire équivalent / Fish Survey Sites by RCM or Equivalent Territory**

Cartographie / Cartography : Laurent Savard  
 Chargé de projet / Project Manager : Claude Veilleux, ing. & agr.  
 Date : 2015-10-29 Dossier : 141A6

1 : 55 000  
 0 0,25 0,5 1 Km  
 Québec Lambert, NAD83



**Site : ML400A - C.d. sans désignation**

Localisation géographique	
Région(s) administrative(s) :	Chaudière-Appalaches
MRC :	Lévis
Municipalité(s) :	Lévis
Lot(s) :	2 295 917
Coordonnées géographiques :	UTM : 19N E335233,644; N5174780,134

Date(s) de relevé(s)	
Caractérisation de l'habitat :	30 août 2015
Relevé ichtyologique :	30 août 2015

Caractérisation de l'habitat	
Milieu environnant * :	Agricole, Naturel
Couvert végétal * :	5 % - Herbacé, Feuillu, Arbustif
Classification du cours d'eau :	Étang
Régime d'écoulement :	Lentique
Patron d'écoulement :	S.O.
Vitesse du courant (m/s) :	< 0,1
Niveau d'eau :	Normal
Profondeur moyenne (m) :	0,2
Température de l'eau (°C) :	18,3
Lit du cours d'eau :	
Substrat* :	Argile, Sable, Gravier
État du substrat :	Compacté
Talus :	
Substrat* :	Sable, Gravier, Limon
Érosion :	Faible

\* exprimé par ordre de dominance

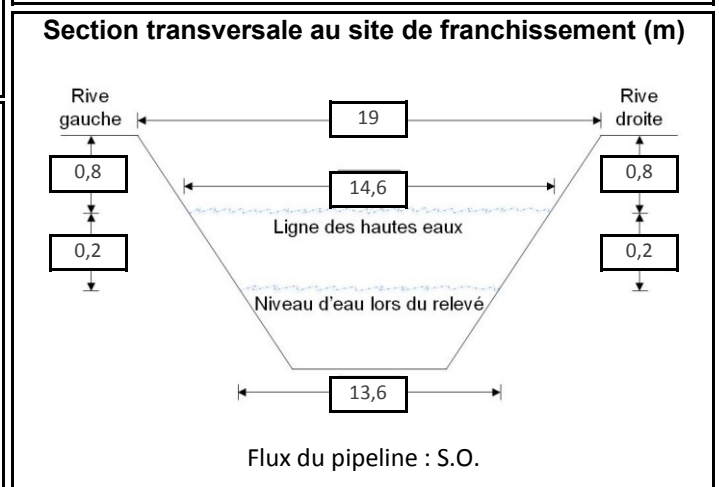

Potentiel de fraie	
Salmonidés :	Nul
Cyprinidés :	Nul
Espèces d'eau vive :	Nul
Espèces d'eau calme :	Nul

Sensibilité	
Habitat sensible à l'aval :	Non
Obstacle à la migration :	Non
Sensibilité :	Faible

Relevé ichtyologique	
Engin(s) de pêche :	Pêche électrique portative
Espèce(s) d'intérêt pour la conservation :	S.O.
Espèce(s) d'intérêt pour la pêche récréative :	S.O.
Autre(s) espèce(s) :	Pas de capture



**Photo 1 : Vue vers l'aval au site de franchissement**



**Site : ML401 - Rivière Pénin # 4884**

Localisation géographique	
Région(s) administrative(s) :	Chaudière-Appalaches
MRC :	Lévis
Municipalité(s) :	Lévis
Lot(s) :	2 295 917
Coordonnées géographiques :	UTM : 19N E335398,666; N5174941,035

Date(s) de relevé(s)	
Caractérisation de l'habitat :	29 août 2015
Relevé ichtyologique :	10 juillet 2014, 31 juillet 2015

Caractérisation de l'habitat	
Milieu environnant * :	Agricole, Naturel, Résidentiel
Couvert végétal * :	10 % - Herbacé, Arbustif
Classification du cours d'eau :	Moyen, permanent (5 - 20 m)
Régime d'écoulement :	Laminaire
Patron d'écoulement :	Sinueux
Vitesse du courant (m/s) :	0,16
Niveau d'eau :	Normal
Profondeur moyenne (m) :	0,3
Température de l'eau (°C) :	19,3
Lit du cours d'eau :	
Substrat* :	Sable, Bloc, Caillou
État du substrat :	Déposition
Talus :	
Substrat* :	Limon, Argile, Gravier
Érosion :	Faible
* exprimé par ordre de dominance	

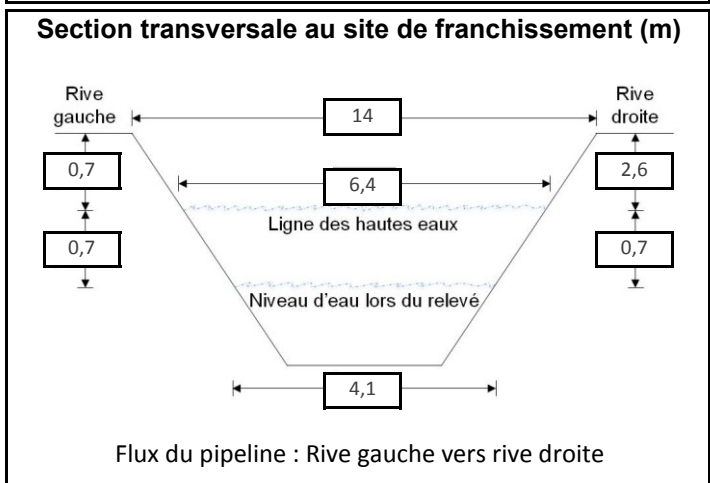

Potentiel de fraie	
Salmonidés :	Nul
Cyprinidés :	Modéré
Espèces d'eau vive :	Faible
Espèces d'eau calme :	Nul

Sensibilité	
Habitat sensible à l'aval :	Oui
Obstacle à la migration :	Non
Sensibilité :	Modérée

Relevé ichtyologique	
<b>Engin(s) de pêche :</b> Pêche électrique portative, Verveux 30 po	
<b>Espèce(s) d'intérêt pour la conservation :</b> S.O.	
<b>Espèce(s) d'intérêt pour la pêche récréative :</b> S.O.	
<b>Autre(s) espèce(s) :</b> meunier noir, meunier sp., chabot sp., épinoche à cinq épines, naseux noir de l'Est, mulet à cornes, ombre de vase	

Caractéristiques du faciès d'écoulement	
Localisation	Type d'écoulement
Amont 70 m	Plat lentique
Amont 50 m	Radier
Amont 40 m	Fosse
Amont 15 m	Plat lentique
Site de franchissement	Plat lentique
Aval 46 m	Rapide
Aval 64 m	Plat lentique
Aval 72 m	Radier
Aval 90 m	Rapide
Aval 106 m	Plat lentique
Aval 152 m	Radier
Aval 169 m	Plat lentique
Aval 178 m	Tributaire
Aval 200 m	Fosse
Aval 206 m	Rapide
Aval 240 m	Plat lentique
Aval 270 m	Radier
Aval 300 m	Radier

**Site : ML401 - Rivière Pénin # 4884**



**Photo 1 : Vue vers l'aval au site de franchissement**



**Photo 2 : Vue vers l'amont au site de franchissement**

**Site : ML401 - Rivière Pénin # 4884**



**Photo 3 : Vue vers la rive gauche au site de franchissement**



**Photo 4 : Vue vers la rive droite au site de franchissement**

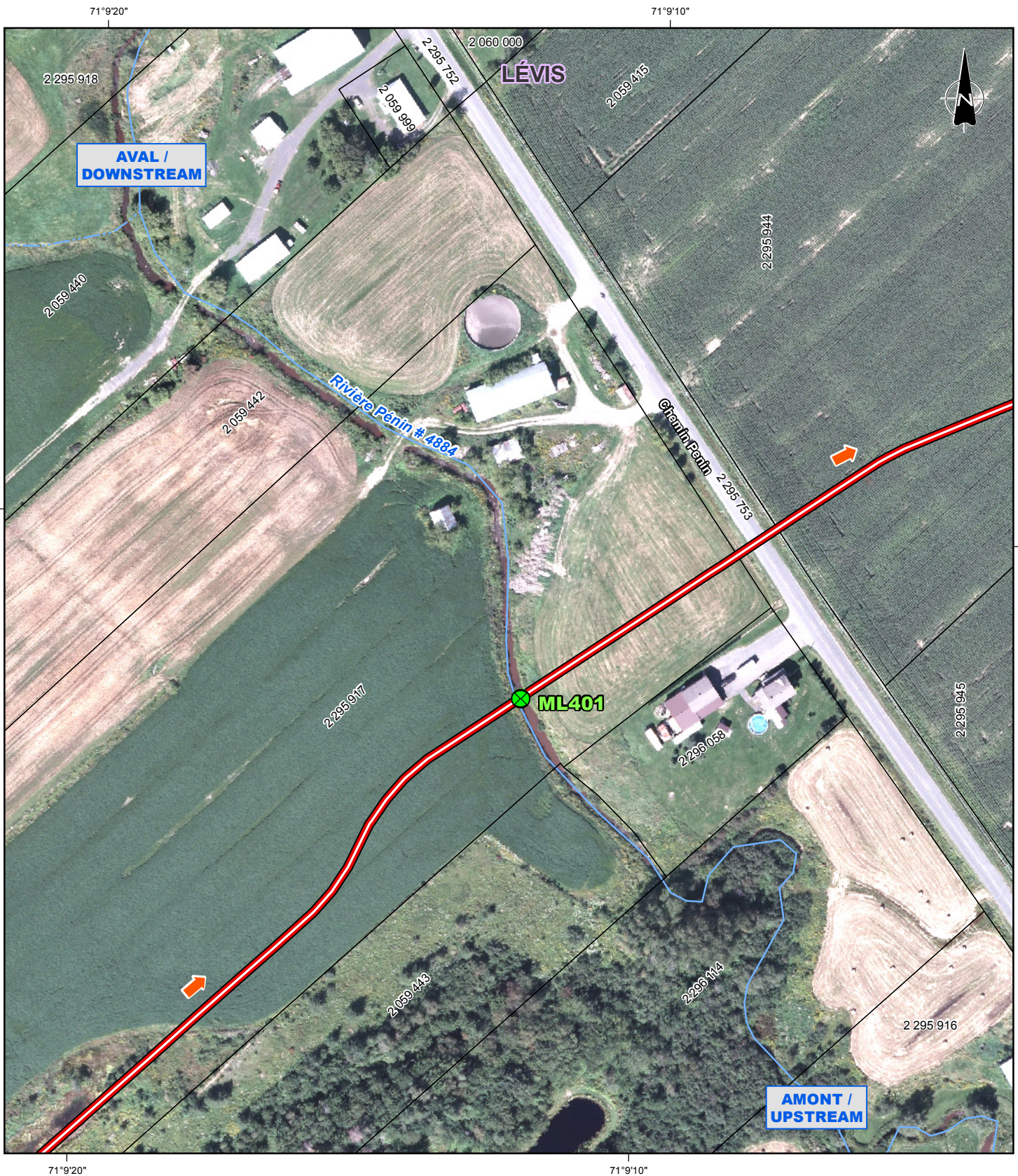

- Repères géographiques / Geographical landmarks**
- Limite de MRC / RCM boundary
  - Limite municipale / Municipal boundary
  - Cadastre\* / Cadastre\*
  - Chemin de fer / Railway
  - Ligne de transport d'énergie / Power transmission line

- Composantes du projet / Project components**
- Tracé (2015-08-04) / Route (2015-08-04)
  - Flux du pipeline / Pipeline flow
  - Site de relevé / Survey site

\*Cadastre localisé de façon approximative. / Location of cadastral map is approximate.

**Sources / References**  
 MRNF (SDA 20k, découpages administratifs) 2014.  
 MRN et MRC (Registre foncier, cadastre) 2015.  
 RNCan (Canvec 50k, lignes de transport d'énergie) 2013.  
 RNCan (RFN 10k, réseau ferroviaire) 2013.  
 MRN (BDTQ 20k, hydrographie) 2013.  
 UDA (ichtyologie) 2015.  
 UDA (réseaux de pipelines) 2013.  
 Orthophotos (J. D. Barnes Limited, résolution 12 cm) 2013.  
 Orthophotos (Digital Globe, résolution 0,5 m) 2011-2014.

**OLÉODUC ÉNERGIE EST**  
**ENERGY EAST PIPELINE**



**Relevé ichtyologique et caractérisation d'habitat / Fish and Fish Habitat Survey**  
**Site ML401**  
**Rivière Pétrin # 4884**

Cartographie / Cartography: Pier-Olivier Tremblay  
 Chargé de projet / Project Manager: Claude Veilleux, ing. & agr.  
 Date : 2015-10-29 Dossier : 3390-141A6





**Site : ML402 - Br. No 8 de la rivière Pénin # 4884**

Localisation géographique	
Région(s) administrative(s) :	Chaudière-Appalaches
MRC :	Lévis
Municipalité(s) :	Lévis
Lot(s) :	2 295 945
Coordonnées géographiques :	UTM : 19N E335771,98; N5175132,865

Date(s) de relevé(s)	
Caractérisation de l'habitat :	14 mai 2015
Relevé ichtyologique :	7 août 2014

Caractérisation de l'habitat	
Milieu environnant * :	Agricole
Couvert végétal * :	10 % - Herbacé, Arbustif
Classification du cours d'eau :	Petit, permanent (< 5 m)
Régime d'écoulement :	Laminaire
Patron d'écoulement :	Rectiligne
Vitesse du courant (m/s) :	0,1 à 0,5
Niveau d'eau :	Normal
Profondeur moyenne (m) :	0,15
Température de l'eau (°C) :	7,7
Lit du cours d'eau :	
Substrat* :	Limon, Argile, Gravier
État du substrat :	Colmaté
Talus :	
Substrat* :	Limon, Argile
Érosion :	Faible

\* exprimé par ordre de dominance

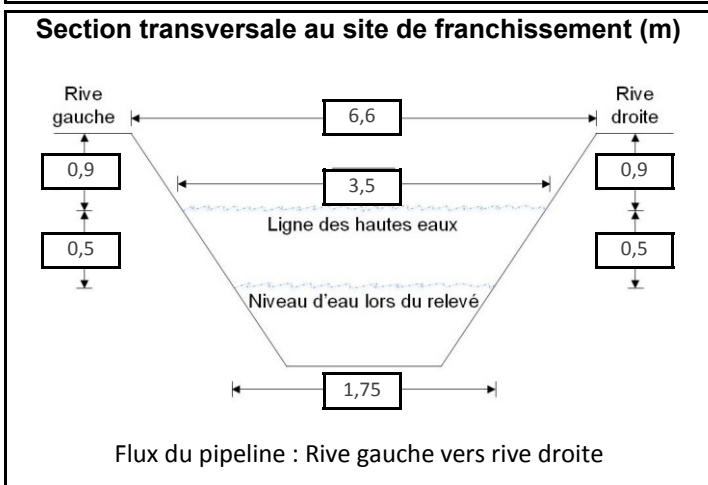

Potentiel de fraie	
Salmonidés :	Nul
Cyprinidés :	Faible
Espèces d'eau vive :	Nul
Espèces d'eau calme :	Faible

Sensibilité	
Habitat sensible à l'aval :	Non
Obstacle à la migration :	Non
Sensibilité :	Faible

Relevé ichtyologique	
Engin(s) de pêche :	Pêche électrique portative
Espèce(s) d'intérêt pour la conservation :	S.O.
Espèce(s) d'intérêt pour la pêche récréative :	S.O.
Autre(s) espèce(s) :	épioche à cinq épines, mulot à cornes, ombre de vase





**Site : ML403 - Br. No 9 de la rivière Pénin # 4884**

Localisation géographique	
Région(s) administrative(s) :	Chaudière-Appalaches
MRC :	Lévis
Municipalité(s) :	Lévis
Lot(s) :	2 059 422
Coordonnées géographiques :	UTM : 19N E336193,554; N5175403,922

Date(s) de relevé(s)	
Caractérisation de l'habitat :	18 juillet 2014
Relevé ichthyologique :	S.O.

Caractérisation de l'habitat	
Milieu environnant * :	Agricole, Naturel
Couvert végétal * :	100 % - Herbacé
Classification du cours d'eau :	Éphémère
Régime d'écoulement :	S.O.
Patron d'écoulement :	Rectiligne
Vitesse du courant (m/s) :	S.O.
Niveau d'eau :	Étiage
Profondeur moyenne (m) :	S.O.
Température de l'eau (°C) :	S.O.
Lit du cours d'eau :	
Substrat* :	Limon, Organique
État du substrat :	S.O.
Talus :	
Substrat* :	Sable, Organique
Érosion :	Faible

\* exprimé par ordre de dominance

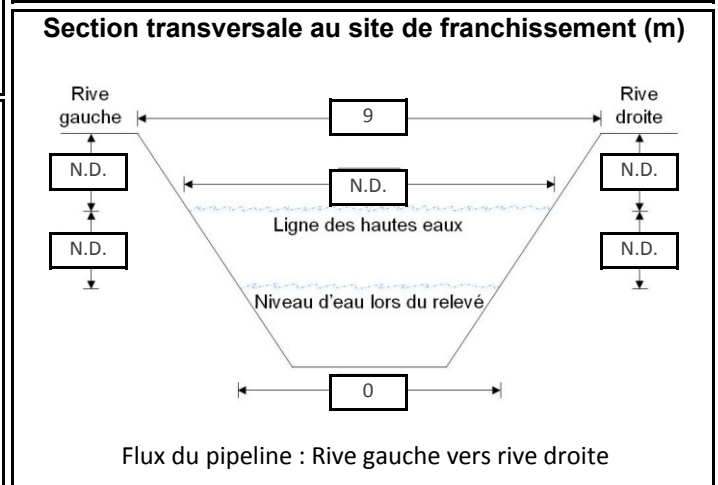

Potentiel de fraie	
Salmonidés :	Nul
Cyprinidés :	Nul
Espèces d'eau vive :	Nul
Espèces d'eau calme :	Nul

Sensibilité	
Habitat sensible à l'aval :	Non
Obstacle à la migration :	Non
Sensibilité :	Faible

Relevé ichthyologique	
<b>Engin(s) de pêche :</b>	Aucun relevé réalisé car niveau d'eau trop bas

<b>Espèce(s) d'intérêt pour la conservation :</b>	S.O.
---	------

<b>Espèce(s) d'intérêt pour la pêche récréative :</b>	S.O.
---	------

<b>Autre(s) espèce(s) :</b>	S.O.
-----------------------------	------



**Photo 1 : Vue vers l'aval au site de franchissement**



**Site : ML404 - Rivière Etchemin**

Localisation géographique	
Région(s) administrative(s) :	Chaudière-Appalaches
MRC :	Lévis
Municipalité(s) :	Lévis
Lot(s) :	2 059 889, 4 286 722
Coordonnées géographiques :	UTM : 19N E337355,823; N5176481,969

Date(s) de relevé(s)	
Caractérisation de l'habitat :	27 juillet 2015
Relevé ichtyologique :	7 juillet 2014

Caractérisation de l'habitat	
Milieu environnant * :	Agricole, Naturel, Infrastructures, Résidentiel
Couvert végétal * :	5 % - Herbacé
Classification du cours d'eau :	Large, permanent (> 20 m)
Régime d'écoulement :	Turbulent
Patron d'écoulement :	Sinueux
Vitesse du courant (m/s) :	0,71
Niveau d'eau :	Normal
Profondeur moyenne (m) :	0,4
Température de l'eau (°C) :	20,8
Lit du cours d'eau :	
Substrat* :	Bloc, Galet, Caillou
État du substrat :	Propre
Talus :	
Substrat* :	Sable, Limon, Bloc
Érosion :	Modérée
* exprimé par ordre de dominance	

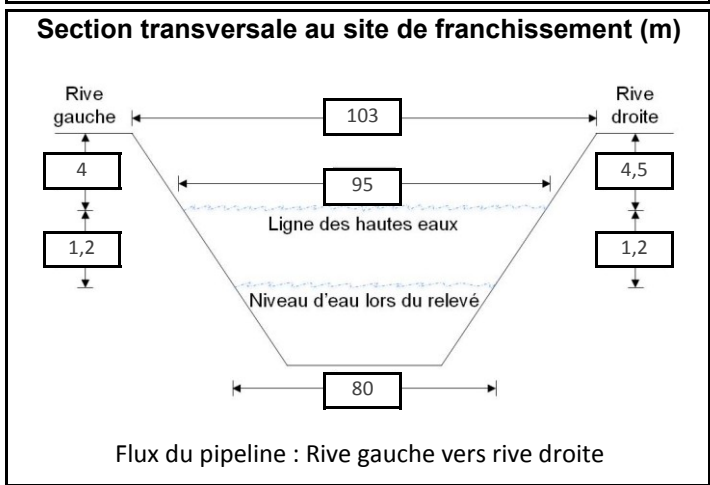

Potentiel de fraie	
Salmonidés :	Faible
Cyprinidés :	Modéré
Espèces d'eau vive :	Modéré
Espèces d'eau calme :	Nul

Sensibilité	
Habitat sensible à l'aval :	Non
Obstacle à la migration :	Non
Sensibilité :	Élevée

Relevé ichtyologique	
<b>Engin(s) de pêche :</b>	Pêche électrique portative
<b>Espèce(s) d'intérêt pour la conservation :</b>	bec-de-lièvre, chat-fou des rapides
<b>Espèce(s) d'intérêt pour la pêche récréative :</b>	S.O.
<b>Autre(s) espèce(s) :</b>	meunier noir, meunier sp., méné à nageoires rouges, naseux noir de l'Est, naseux des rapides, mulot à cornes

Caractéristiques du faciès d'écoulement	
Localisation	Type d'écoulement
Amont 100 m	Rapide
Site de franchissement	Rapide
Aval 200 m	Plat courant

**Site : ML404 - Rivière Etchemin**



**Photo 1 : Vue vers l'aval au site de franchissement**



**Photo 2 : Vue vers l'amont au site de franchissement**

**Site : ML404 - Rivière Etchemin**



**Photo 3 : Vue vers la rive gauche au site de franchissement**



**Photo 4 : Vue vers la rive droite au site de franchissement**

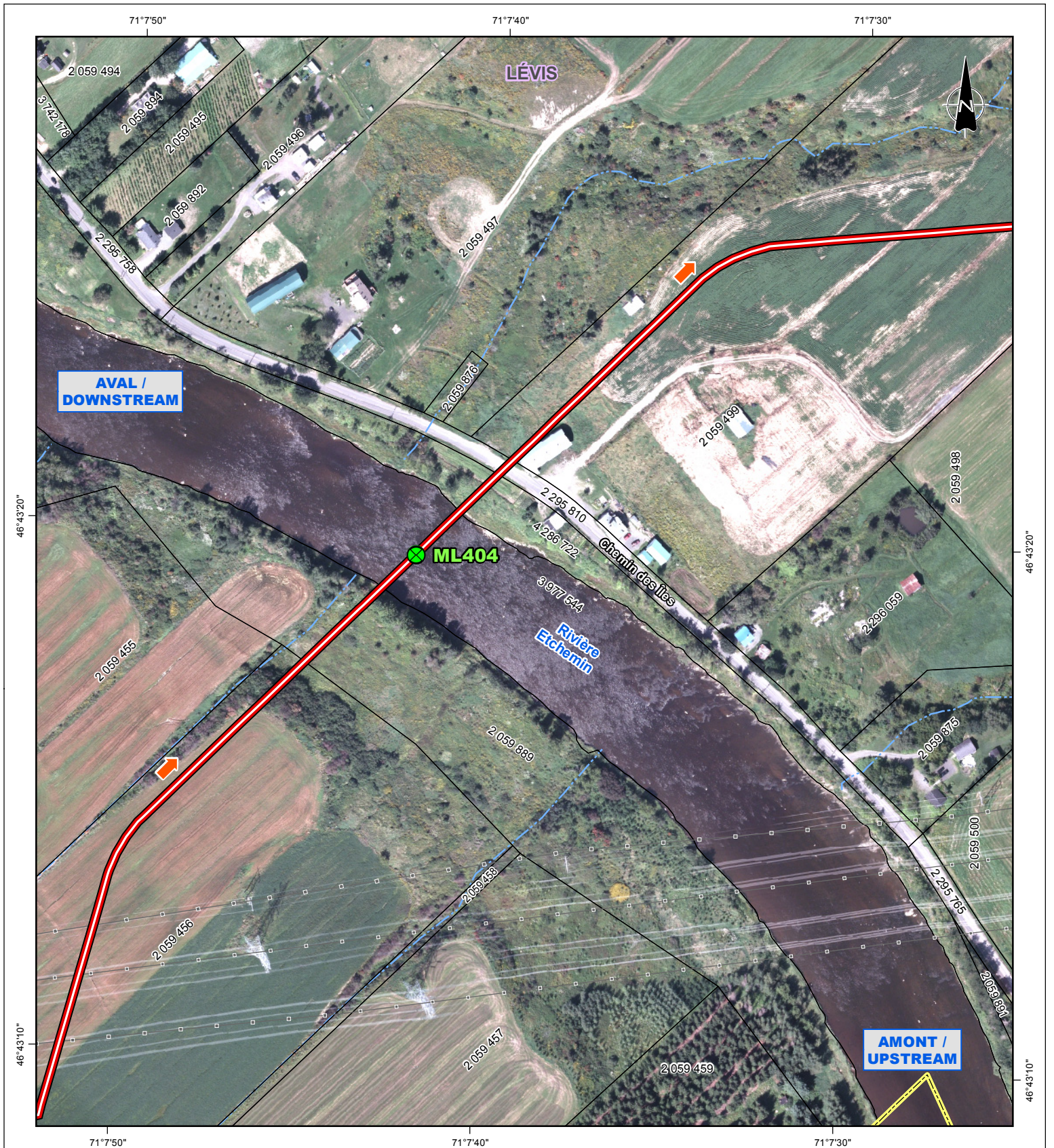

**Repères géographiques / Geographical landmarks**

- Limite de MRC / RCM boundary
- Limite municipale / Municipal boundary
- Cadastre\* / Cadastre\*
- Chemin de fer / Railway
- Ligne de transport d'énergie / Power transmission line

**Composantes du projet / Project components**

- Tracé (2015-08-04) / Route (2015-08-04)
- Flux du pipeline / Pipeline flow
- Site de relevé / Survey site

**Sources / Références**

MRNF (SDA 20k, découpages administratifs) 2014.  
 MRN et MRC (Registre foncier, cadastre) 2015.  
 RNCan (Canvec 50k, lignes de transport d'énergie) 2013.  
 RNCan (RFN 10k, réseau ferroviaire) 2013.  
 MRN (BDTQ 20k, hydrographie) 2013.  
 UDA (ichtyologie) 2015.  
 UDA (réseaux de pipelines) 2013.  
 Orthophotos (J. D. Barnes Limited, résolution 12 cm) 2013.  
 Orthophotos (Digital Globe, résolution 0,5 m) 2011-2014.  
 Orthophotos (fournies par Focus Corporation, résolution 250 cm) 2009 à 2012.

\*Cadastre localisé de façon approximative. / Location of cadastral map is approximate.

**OLÉODUC ÉNERGIE EST**  
**ENERGY EAST PIPELINE**



**Relevé ichtyologique et caractérisation d'habitat / Fish and Fish Habitat Survey**

**Site ML404**  
**Rivière Etchemin**

Cartographie / Cartography:  
 Chargé de projet / Project Manager:  
 Date : 2015-10-29

Pier-Olivier Tremblay  
 Claude Veilleux, ing. & agr.  
 Dossier : 3390-141A6

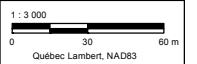



**Site : ML404A - C.d. sans désignation**

Localisation géographique	
Région(s) administrative(s) :	Chaudière-Appalaches
MRC :	Lévis
Municipalité(s) :	Lévis
Lot(s) :	2 059 499
Coordonnées géographiques :	UTM : 19N E337790,437; N5176719,063

Date(s) de relevé(s)	
Caractérisation de l'habitat :	15 juillet 2015
Relevé ichtyologique :	S.O.

Caractérisation de l'habitat	
Milieu environnant * :	Agricole
Couvert végétal * :	0 %
Classification du cours d'eau :	Éphémère
Régime d'écoulement :	S.O.
Patron d'écoulement :	Rectiligne
Vitesse du courant (m/s) :	S.O.
Niveau d'eau :	Étiage
Profondeur moyenne (m) :	S.O.
Température de l'eau (°C) :	S.O.
Lit du cours d'eau :	
Substrat* :	Limon, Sable, Argile
État du substrat :	S.O.
Talus :	
Substrat* :	Limon, Sable, Argile
Érosion :	Faible

\* exprimé par ordre de dominance

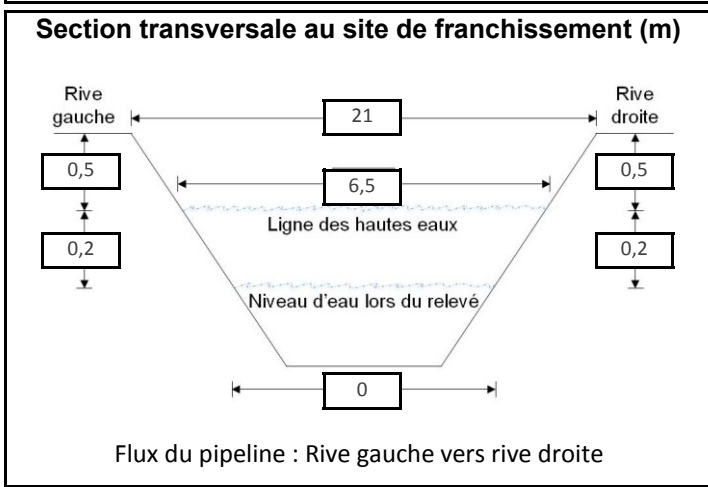

Potentiel de fraie	
Salmonidés :	Nul
Cyprinidés :	Nul
Espèces d'eau vive :	Nul
Espèces d'eau calme :	Nul

Sensibilité	
Habitat sensible à l'aval :	Non
Obstacle à la migration :	Non
Sensibilité :	Faible

Relevé ichtyologique	
<b>Engin(s) de pêche :</b>	Aucun relevé réalisé car niveau d'eau trop bas

<b>Espèce(s) d'intérêt pour la conservation :</b>	S.O.
---	------

<b>Espèce(s) d'intérêt pour la pêche récréative :</b>	S.O.
---	------

<b>Autre(s) espèce(s) :</b>	S.O.
-----------------------------	------



**Photo 1 : Vue vers l'aval au site de franchissement**



**Site : ML404B - C.d. sans désignation**

Localisation géographique	
Région(s) administrative(s) :	Chaudière-Appalaches
MRC :	Lévis
Municipalité(s) :	Lévis
Lot(s) :	2 059 499
Coordonnées géographiques :	UTM : 19N E337899,376; N5176823,919

Date(s) de relevé(s)	
Caractérisation de l'habitat :	15 juillet 2015
Relevé ichtyologique :	15 juillet 2015

Caractérisation de l'habitat	
Milieu environnant * :	Agricole, Infrastructures
Couvert végétal * :	5 % - Herbacé
Classification du cours d'eau :	Intermittent
Régime d'écoulement :	Laminaire
Patron d'écoulement :	Sinueux
Vitesse du courant (m/s) :	0,1 à 0,5
Niveau d'eau :	Étiage
Profondeur moyenne (m) :	0,05
Température de l'eau (°C) :	22,3
Lit du cours d'eau :	
Substrat* :	Argile, Sable, Limon
État du substrat :	Compacté
Talus :	
Substrat* :	Sable, Limon, Argile
Érosion :	Faible

\* exprimé par ordre de dominance

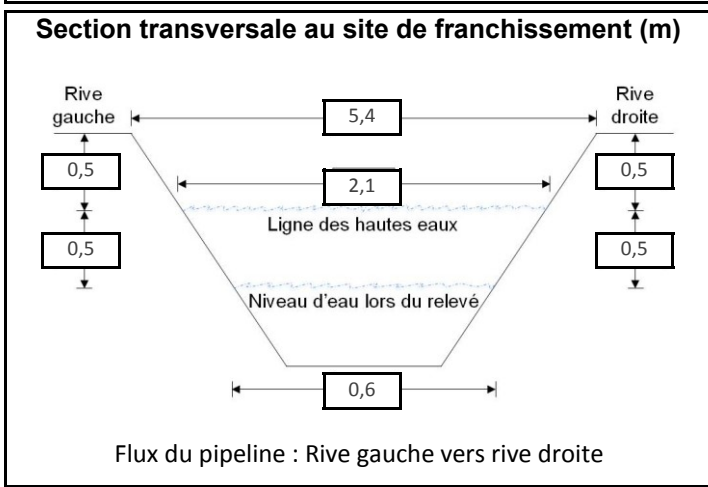

Potentiel de fraie	
Salmonidés :	Nul
Cyprinidés :	Nul
Espèces d'eau vive :	Nul
Espèces d'eau calme :	Nul

Sensibilité	
Habitat sensible à l'aval :	Non
Obstacle à la migration :	Non
Sensibilité :	Faible

Relevé ichtyologique	
<b>Engin(s) de pêche :</b>	Pêche électrique portative
<b>Espèce(s) d'intérêt pour la conservation :</b>	S.O.
<b>Espèce(s) d'intérêt pour la pêche récréative :</b>	S.O.
<b>Autre(s) espèce(s) :</b>	Pas de capture





**Site : ML405 - C.d. sans désignation**

Localisation géographique	
Région(s) administrative(s) :	Chaudière-Appalaches
MRC :	Lévis
Municipalité(s) :	Lévis
Lot(s) :	2 059 499
Coordonnées géographiques :	UTM : 19N E338182,538; N5177096,469

Caractérisation de l'habitat	
Milieu environnant * :	Agricole, Naturel, Infrastructures
Couvert végétal * :	70 % - Arbustif, Feuillu, Herbacé
Classification du cours d'eau :	Petit, permanent (< 5 m)
Régime d'écoulement :	Laminaire
Patron d'écoulement :	Sinueux
Vitesse du courant (m/s) :	0,1 à 0,5
Niveau d'eau :	Étiage
Profondeur moyenne (m) :	0,1
Température de l'eau (°C) :	19,8
Lit du cours d'eau :	
Substrat* :	Sable, Argile, Gravier
État du substrat :	Déposition
Talus :	
Substrat* :	Sable, Limon, Argile
Érosion :	Faible

\* exprimé par ordre de dominance

Relevé ichtyologique	
Engin(s) de pêche :	Pêche électrique portative
Espèce(s) d'intérêt pour la conservation :	S.O.
Espèce(s) d'intérêt pour la pêche récréative :	omble de fontaine
Autre(s) espèce(s) :	épioche à cinq épines, mulet à cornes

Date(s) de relevé(s)	
Caractérisation de l'habitat :	15 juillet 2015
Relevé ichtyologique :	24 octobre 2013, 15 juillet 2015

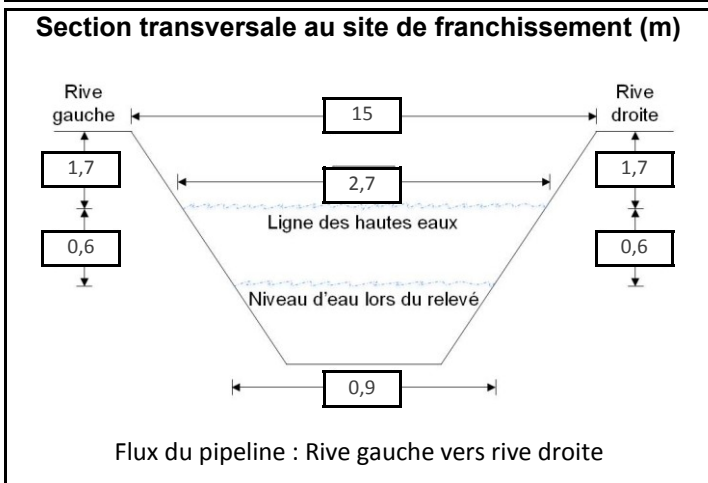

Potentiel de fraie	
Salmonidés :	Nul
Cyprinidés :	Faible
Espèces d'eau vive :	Nul
Espèces d'eau calme :	Nul

Sensibilité	
Habitat sensible à l'aval :	Non
Obstacle à la migration :	Non
Sensibilité :	Faible



**Photo 1 : Vue vers l'aval au site de franchissement**



**Site : ML407 - C.d. sans désignation**

Localisation géographique	
Région(s) administrative(s) :	Chaudière-Appalaches
MRC :	Lévis
Municipalité(s) :	Lévis
Lot(s) :	2 059 500, 2 295 968
Coordonnées géographiques :	UTM : 19N E338968,137; N5177533,646

Date(s) de relevé(s)	
Caractérisation de l'habitat :	1 novembre 2013
Relevé ichtyologique :	S.O.

Caractérisation de l'habitat	
Milieu environnant * :	Agricole, Naturel, Infrastructures
Couvert végétal * :	90 % - Herbacé, Arbustif, Feuillu
Classification du cours d'eau :	Intermittent
Régime d'écoulement :	Laminaire
Patron d'écoulement :	Rectiligne
Vitesse du courant (m/s) :	0,1 à 0,5
Niveau d'eau :	Étiage
Profondeur moyenne (m) :	0,1
Température de l'eau (°C) :	6,9
Lit du cours d'eau :	
Substrat* :	Argile, Limon, Organique
État du substrat :	Compacté
Talus :	
Substrat* :	Argile, Limon, Organique
Érosion :	Faible

\* exprimé par ordre de dominance

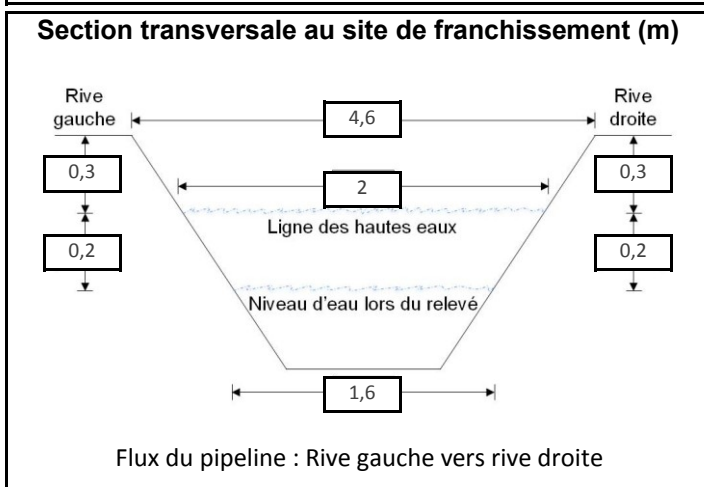

Potentiel de fraie	
Salmonidés :	Nul
Cyprinidés :	Nul
Espèces d'eau vive :	Nul
Espèces d'eau calme :	Nul

Sensibilité	
Habitat sensible à l'aval :	Non
Obstacle à la migration :	Non
Sensibilité :	Faible

Relevé ichtyologique	
<b>Engin(s) de pêche :</b>	Aucun relevé réalisé car niveau d'eau trop bas
<b>Espèce(s) d'intérêt pour la conservation :</b>	S.O.
<b>Espèce(s) d'intérêt pour la pêche récréative :</b>	S.O.
<b>Autre(s) espèce(s) :</b>	S.O.



**Photo 1 : Vue vers l'aval au site de franchissement**





**Site : ML800 - C.d. sans désignation**

Localisation géographique	
Région(s) administrative(s) :	Chaudière-Appalaches
MRC :	Lévis
Municipalité(s) :	Lévis
Lot(s) :	2 295 974
Coordonnées géographiques :	UTM : 19N E340661,746; N5177714,844

Date(s) de relevé(s)	
Caractérisation de l'habitat :	26 mai 2014
Relevé ichtyologique :	26 mai 2014

Caractérisation de l'habitat	
Milieu environnant * :	Naturel, Infrastructures
Couvert végétal * :	80 % - Feuillu, Conifère
Classification du cours d'eau :	Intermittent
Régime d'écoulement :	Laminaire
Patron d'écoulement :	Rectiligne
Vitesse du courant (m/s) :	0,1 à 0,5
Niveau d'eau :	Étiage
Profondeur moyenne (m) :	0,05
Température de l'eau (°C) :	15,3
Lit du cours d'eau :	
Substrat* :	Organique, Limon, Sable
État du substrat :	Colmaté
Talus :	
Substrat* :	Limon, Sable
Érosion :	Faible

\* exprimé par ordre de dominance

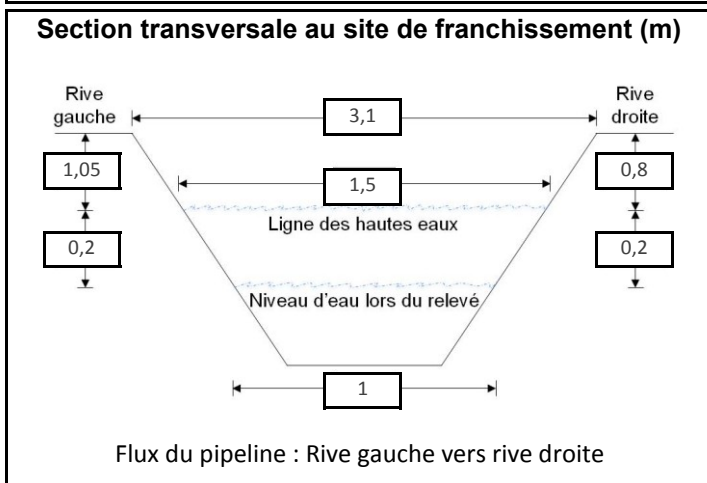

Potentiel de fraie	
Salmonidés :	Nul
Cyprinidés :	Nul
Espèces d'eau vive :	Nul
Espèces d'eau calme :	Faible

Sensibilité	
Habitat sensible à l'aval :	Non
Obstacle à la migration :	Non
Sensibilité :	Faible

Relevé ichtyologique	
Engin(s) de pêche :	Pêche électrique portative
Espèce(s) d'intérêt pour la conservation :	S.O.
Espèce(s) d'intérêt pour la pêche récréative :	S.O.
Autre(s) espèce(s) :	épineche à cinq épines





**Site : ML803 - C.d. sans désignation**

Localisation géographique	
Région(s) administrative(s) :	Chaudière-Appalaches
MRC :	Lévis
Municipalité(s) :	Lévis
Lot(s) :	2 489 861
Coordonnées géographiques :	UTM : 19N E344501,216; N5178126,432

Caractérisation de l'habitat	
Milieu environnant * :	Infrastructures, Naturel
Couvert végétal * :	40 % - Conifère, Herbacé, Arbustif, Feuillu
Classification du cours d'eau :	Intermittent
Régime d'écoulement :	Lentique
Patron d'écoulement :	Rectiligne
Vitesse du courant (m/s) :	< 0,1
Niveau d'eau :	Étiage
Profondeur moyenne (m) :	0,1
Température de l'eau (°C) :	9,7
Lit du cours d'eau :	
Substrat* :	Limon, Argile, Organique
État du substrat :	Colmaté
Talus :	
Substrat* :	Limon, Argile, Sable
Érosion :	Faible
* exprimé par ordre de dominance	

Relevé ichtyologique	
Engin(s) de pêche :	Puise
Espèce(s) d'intérêt pour la conservation :	S.O.
Espèce(s) d'intérêt pour la pêche récréative :	S.O.
Autre(s) espèce(s) :	ombre de vase

Date(s) de relevé(s)	
Caractérisation de l'habitat :	27 mai 2014
Relevé ichtyologique :	27 mai 2014

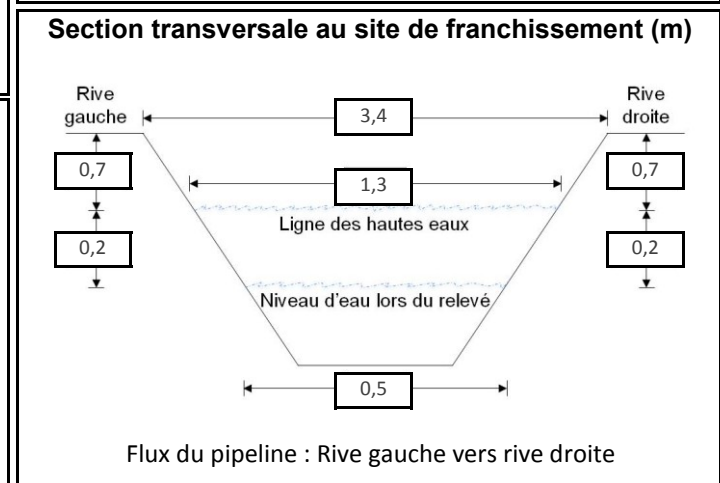

Potentiel de fraie	
Salmonidés :	Nul
Cyprinidés :	Nul
Espèces d'eau vive :	Nul
Espèces d'eau calme :	Faible

Sensibilité	
Habitat sensible à l'aval :	Non
Obstacle à la migration :	Non
Sensibilité :	Faible



**Photo 1 : Vue vers l'aval au site de franchissement**



**Site : ML805 - Ruisseau des Dames # 1375**

Localisation géographique	
Région(s) administrative(s) :	Chaudière-Appalaches
MRC :	Lévis
Municipalité(s) :	Lévis
Lot(s) :	2 360 340
Coordonnées géographiques :	UTM : 19N E345541,084; N5178237,905

Date(s) de relevé(s)	
Caractérisation de l'habitat :	28 mai 2014
Relevé ichtyologique :	28 mai 2014

Caractérisation de l'habitat	
Milieu environnant * :	Naturel, Infrastructures
Couvert végétal * :	80 % - Feuillu, Conifère
Classification du cours d'eau :	Petit, permanent (< 5 m)
Régime d'écoulement :	Laminaire
Patron d'écoulement :	Rectiligne
Vitesse du courant (m/s) :	0,1 à 0,5
Niveau d'eau :	Normal
Profondeur moyenne (m) :	0,4
Température de l'eau (°C) :	10,2
Lit du cours d'eau :	
Substrat* :	Organique, Sable, Gravier
État du substrat :	Déposition
Talus :	
Substrat* :	Organique, Limon
Érosion :	Faible

\* exprimé par ordre de dominance

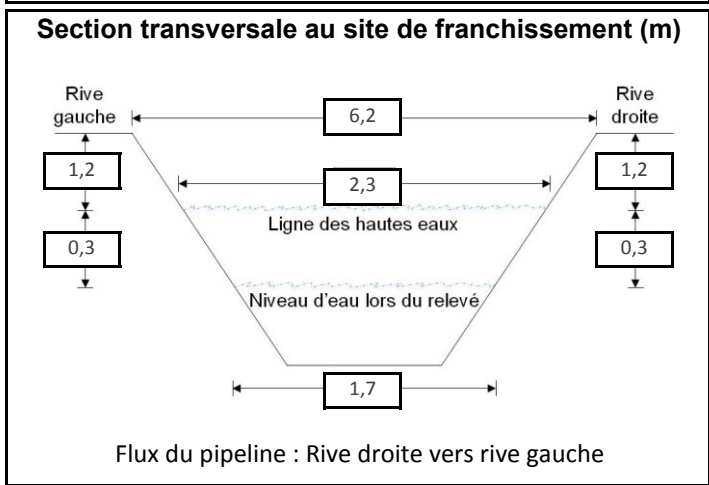

Potentiel de fraie	
Salmonidés :	Faible
Cyprinidés :	Faible
Espèces d'eau vive :	Faible
Espèces d'eau calme :	Faible

Sensibilité	
Habitat sensible à l'aval :	Non
Obstacle à la migration :	Non
Sensibilité :	Modérée

Relevé ichtyologique	
<b>Engin(s) de pêche :</b>	Pêche électrique portative
<b>Espèce(s) d'intérêt pour la conservation :</b>	S.O.
<b>Espèce(s) d'intérêt pour la pêche récréative :</b>	omble de fontaine
<b>Autre(s) espèce(s) :</b>	épinoche à cinq épines, méné à nageoires rouges, méné à grosse tête, mulot à cornes, ombre de vase



