

Site : ML345 - Rivière Chaudière

6211-18-018

Localisation géographique	
Région(s) administrative(s) :	Chaudière-Appalaches
MRC :	Lévis
Municipalité(s) :	Lévis
Lot(s) :	3 644 308, 2 384 421, 2 384 422
Coordonnées géographiques :	UTM : 19N E328456,563; N5168208,189

Date(s) de relevé(s)	
Caractérisation de l'habitat :	4 juillet 2014
Relevé ichtyologique :	7 juillet 2014

Caractérisation de l'habitat	
Milieu environnant * :	Naturel, Résidentiel, Infrastructures, Agricole
Couvert végétal * :	0 %
Classification du cours d'eau :	Large, permanent (> 20 m)
Régime d'écoulement :	Laminaire
Patron d'écoulement :	Sinueux
Vitesse du courant (m/s) :	0,49
Niveau d'eau :	Étiage
Profondeur moyenne (m) :	0,6
Température de l'eau (°C) :	23,8
Lit du cours d'eau :	
Substrat* :	Bloc, Roche mère, Galet
État du substrat :	Propre
Talus :	
Substrat* :	Sable, Bloc, Roche mère
Érosion :	Faible

* exprimé par ordre de dominance

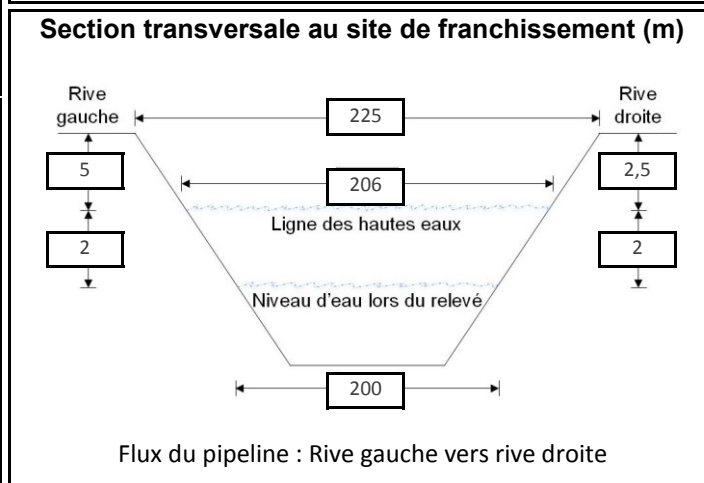

Potentiel de fraie	
Salmonidés :	Nul
Cyprinidés :	Élevé
Espèces d'eau vive :	Modéré
Espèces d'eau calme :	Modéré

Sensibilité	
Habitat sensible à l'aval :	Oui
Obstacle à la migration :	Oui
Sensibilité :	Élevée

Relevé ichtyologique	
Engin(s) de pêche :	Filet expérimental 6 panneaux, Verveux 30 po
Espèce(s) d'intérêt pour la conservation :	S.O.
Espèce(s) d'intérêt pour la pêche récréative :	achigan à petite bouche
Autre(s) espèce(s) :	crapet de roche, meunier noir, chabot sp., carpe, raseux-de-terre noir ou gris, naseux des rapides, ouitouche

Caractéristiques du faciès d'écoulement	
Localisation	Type d'écoulement
Amont 100 m	Chenal lentique
Amont 100 m (rive gauche)	Radier
Amont 60 m (rive gauche)	Rapide
Amont 40 m (rive droite)	Radier
Amont 5 m (rive droite, centre)	Cascade
Site de franchissement (centre)	Fosse
Site de franchissement	Rapide
Aval 10 m (rive droite)	Radier
Aval 40 m (centre)	Radier
Aval 60 m (centre)	Rapide
Aval 80 m	Chenal courant
Aval 130 m (rive gauche)	Fosse
Aval 165 m	Rapide
Aval 185 m	Radier
Aval 250 m (rive droite)	Chenal lentique
Aval 250 m (centre)	Plat courant
Aval 300 m (centre)	Plat courant
Aval 300 m (rive droite)	Chenal lentique
Aval 300 m (rive gauche)	Rapide

Site : ML345 - Rivière Chaudière



Photo 1 : Vue vers l'aval au site de franchissement



Photo 2 : Vue vers l'amont au site de franchissement

Site : ML345 - Rivière Chaudière



Photo 3 : Vue vers la rive gauche au site de franchissement



Photo 4 : Vue vers la rive droite au site de franchissement

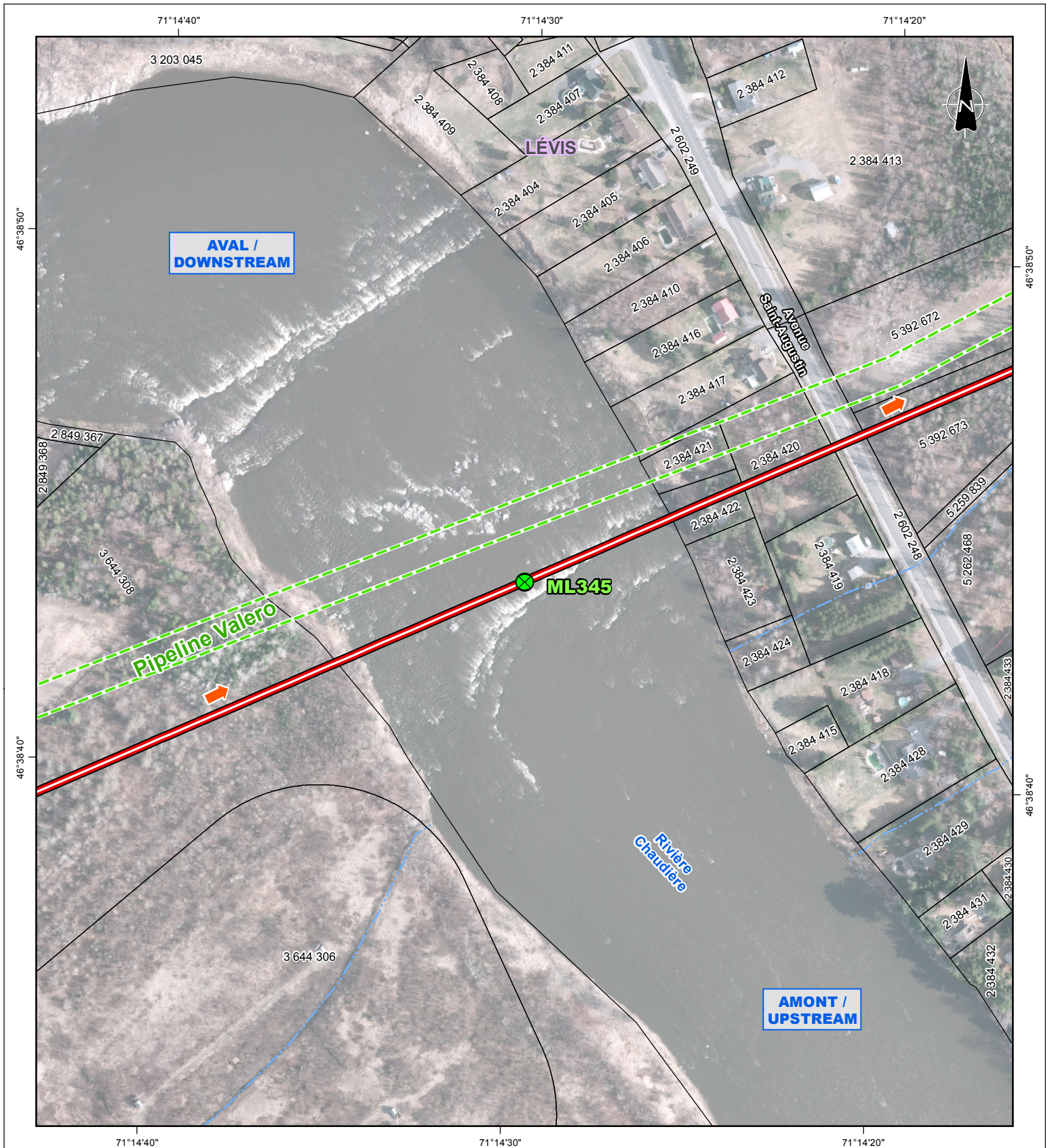

Repères géographiques / Geographical landmarks

- Limite de MRC / RCM boundary
- Limite municipale / Municipal boundary
- Cadastre* / Cadastre*
- Chemin de fer / Railway
- Ligne de transport d'énergie / Power transmission line

Composantes du projet / Project components

- Tracé (2015-08-07) / Route (2015-08-07)
- Flux du pipeline / Pipeline flow
- Site de relevé / Survey site

*Cadastre localisé de façon approximative. / Location of cadastral map is approximate.

Sources / References

MRNF (SDA 20k, découpages administratifs) 2014.
 MRN et MRC (Registre foncier, cadastre) 2015.
 RNCan (Canvec 50k, lignes de transport d'énergie) 2013.
 RNCan (RFN 10k, réseau ferroviaire) 2013.
 MRN (BDTQ 20k, hydrographie) 2013.
 UDA (ichtyologie) 2015.
 UDA (réseaux de pipelines) 2013.
 Orthophotos (J. D. Barnes Limited, résolution 12 cm) 2013.
 Orthophotos (Digital Globe, résolution 0,5 m) 2011-2014.
 Orthophotos (fournies par Focus Corporation, résolution 250 cm) 2009 à 2012.

OLÉODUC ÉNERGIE EST
ENERGY EAST PIPELINE



Relevé ichtyologique et caractérisation d'habitat / Fish and Fish Habitat Survey

Site ML345
Rivière Chaudière

Cartographie / Cartography:
 Chargé de projet / Project Manager:
 Date : 2015-10-29

Pier-Olivier Tremblay
 Claude Veilleux, ing. & agr.
 Dossier : 3390-141A6

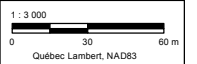

Site : ML346A - C.d. sans désignation

Localisation géographique	
Région(s) administrative(s) :	Chaudière-Appalaches
MRC :	Lévis
Municipalité(s) :	Lévis
Lot(s) :	2 384 351, 2 384 318, 4 573 618, 2 384 274
Coordonnées géographiques :	UTM : 19N E329838,903; N5168865,45

Date(s) de relevé(s)	
Caractérisation de l'habitat :	15 juillet 2014
Relevé ichtyologique :	S.O.

Caractérisation de l'habitat	
Milieu environnant * :	Infrastructures, Naturel
Couvert végétal * :	50 % - Herbacé
Classification du cours d'eau :	Intermittent
Régime d'écoulement :	S.O.
Patron d'écoulement :	Rectiligne
Vitesse du courant (m/s) :	S.O.
Niveau d'eau :	Étiage
Profondeur moyenne (m) :	S.O.
Température de l'eau (°C) :	S.O.
Lit du cours d'eau :	
Substrat* :	Sable, Organique
État du substrat :	Propre
Talus :	
Substrat* :	Organique
Érosion :	Faible

* exprimé par ordre de dominance

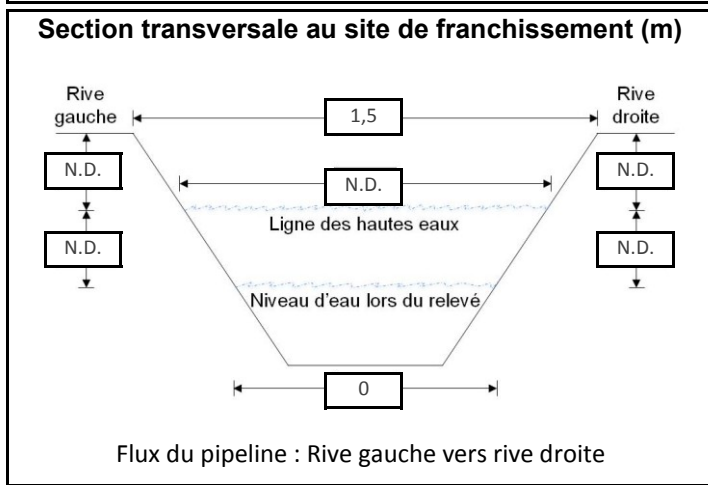

Potentiel de fraie	
Salmonidés :	Nul
Cyprinidés :	Nul
Espèces d'eau vive :	Nul
Espèces d'eau calme :	Nul

Sensibilité	
Habitat sensible à l'aval :	Non
Obstacle à la migration :	Non
Sensibilité :	Faible

Relevé ichtyologique	
Engin(s) de pêche :	Aucun relevé réalisé car niveau d'eau trop bas

Espèce(s) d'intérêt pour la conservation :	S.O.
---	------

Espèce(s) d'intérêt pour la pêche récréative :	S.O.
---	------

Autre(s) espèce(s) :	S.O.
-----------------------------	------



Site : ML347 - C.d. ruisseau Roy # 10595

Localisation géographique	
Région(s) administrative(s) :	Chaudière-Appalaches
MRC :	Lévis
Municipalité(s) :	Lévis
Lot(s) :	2 059 971
Coordonnées géographiques :	UTM : 19N E330958,875; N5169906,804

Caractérisation de l'habitat	
Milieu environnant * :	Naturel, Infrastructures
Couvert végétal * :	30 % - Feuillu, Arbustif, Conifère
Classification du cours d'eau :	Moyen, permanent (5 - 20 m)
Régime d'écoulement :	Lentique
Patron d'écoulement :	Sinueux
Vitesse du courant (m/s) :	0,01
Niveau d'eau :	Étiage
Profondeur moyenne (m) :	0,15
Température de l'eau (°C) :	14,6
Lit du cours d'eau :	
Substrat* :	Sable, Gravier
État du substrat :	Déposition
Talus :	
Substrat* :	Sable, Organique
Érosion :	Faible

* exprimé par ordre de dominance

Relevé ichtyologique	
Engin(s) de pêche :	Pêche électrique portative
Espèce(s) d'intérêt pour la conservation :	S.O.
Espèce(s) d'intérêt pour la pêche récréative :	S.O.
Autre(s) espèce(s) :	meunier noir, chabot tacheté, chabot sp., épineche à cinq épines, méné à nageoires rouges, mulot perlé, ombre de vase

Date(s) de relevé(s)	
Caractérisation de l'habitat :	17 juillet 2014
Relevé ichtyologique :	17 juillet 2014

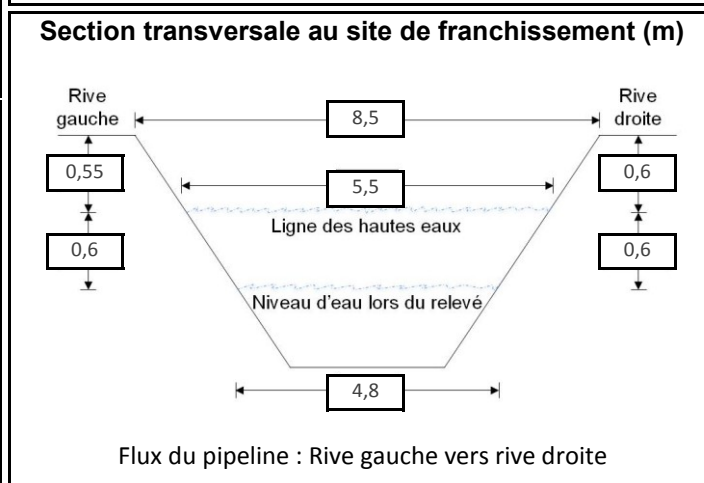

Potentiel de fraie	
Salmonidés :	Nul
Cyprinidés :	Modéré
Espèces d'eau vive :	Nul
Espèces d'eau calme :	Modéré

Sensibilité	
Habitat sensible à l'aval :	Oui
Obstacle à la migration :	Non
Sensibilité :	Modérée



Site : ML347D - C.d. sans désignation

Localisation géographique	
Région(s) administrative(s) :	Chaudière-Appalaches
MRC :	Lévis
Municipalité(s) :	Lévis
Lot(s) :	2 059 971
Coordonnées géographiques :	UTM : 19N E331056,851; N5169997,422

Date(s) de relevé(s)	
Caractérisation de l'habitat :	17 juillet 2014
Relevé ichthyologique :	S.O.

Caractérisation de l'habitat	
Milieu environnant * :	Naturel
Couvert végétal * :	80 % - Feuillu, Herbacé, Arbustif, Conifère
Classification du cours d'eau :	Intermittent
Régime d'écoulement :	S.O.
Patron d'écoulement :	Sinueux
Vitesse du courant (m/s) :	S.O.
Niveau d'eau :	Étiage
Profondeur moyenne (m) :	S.O.
Température de l'eau (°C) :	S.O.
Lit du cours d'eau :	
Substrat* :	Organique
État du substrat :	Propre
Talus :	
Substrat* :	Organique
Érosion :	Faible

* exprimé par ordre de dominance

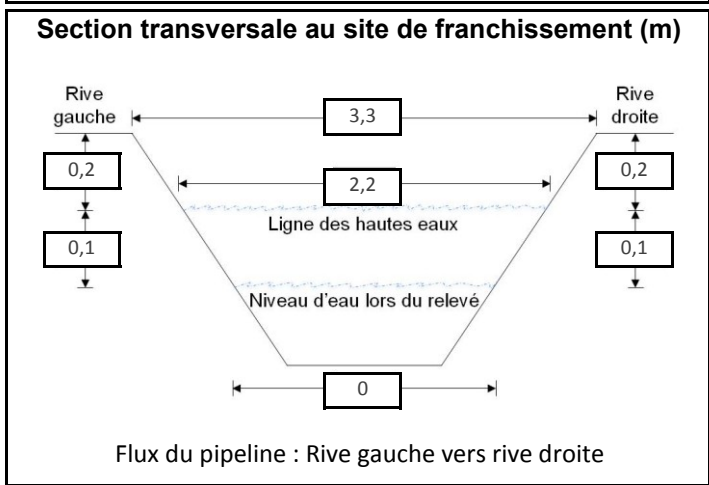

Potentiel de fraie	
Salmonidés :	Nul
Cyprinidés :	Nul
Espèces d'eau vive :	Nul
Espèces d'eau calme :	Nul

Sensibilité	
Habitat sensible à l'aval :	Non
Obstacle à la migration :	Non
Sensibilité :	Faible

Relevé ichthyologique	
Engin(s) de pêche :	Aucun relevé réalisé car niveau d'eau trop bas
Espèce(s) d'intérêt pour la conservation :	S.O.
Espèce(s) d'intérêt pour la pêche récréative :	S.O.
Autre(s) espèce(s) :	S.O.



Site : ML347E - C.d. sans désignation

Localisation géographique	
Région(s) administrative(s) :	Chaudière-Appalaches
MRC :	Lévis
Municipalité(s) :	Lévis
Lot(s) :	2 059 982
Coordonnées géographiques :	UTM : 19N E331548,22; N5170450,898

Date(s) de relevé(s)	
Caractérisation de l'habitat :	16 juillet 2015
Relevé ichtyologique :	16 juillet 2015

Caractérisation de l'habitat	
Milieu environnant * :	Naturel, Infrastructures
Couvert végétal * :	90 % - Feuillu, Arbustif, Herbacé
Classification du cours d'eau :	Intermittent
Régime d'écoulement :	Laminaire
Patron d'écoulement :	Rectiligne
Vitesse du courant (m/s) :	< 0,1
Niveau d'eau :	Étiage
Profondeur moyenne (m) :	0,02
Température de l'eau (°C) :	16,5
Lit du cours d'eau :	
Substrat* :	Organique
État du substrat :	Colmaté
Talus :	
Substrat* :	Organique, Sable
Érosion :	Faible

* exprimé par ordre de dominance

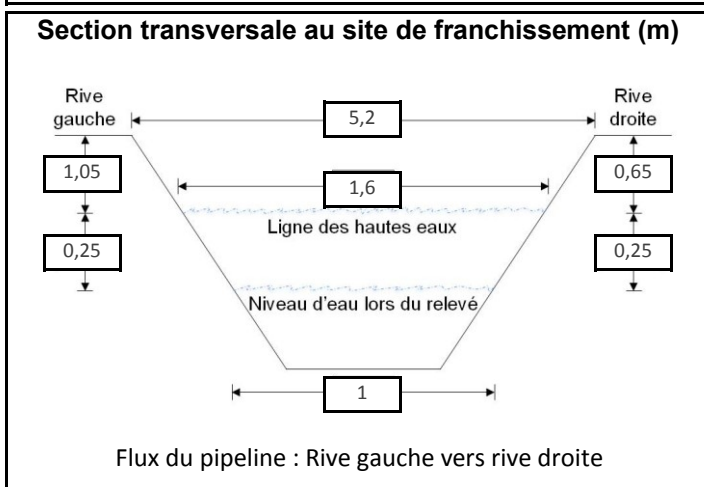

Potentiel de fraie	
Salmonidés :	Nul
Cyprinidés :	Nul
Espèces d'eau vive :	Nul
Espèces d'eau calme :	Nul

Sensibilité	
Habitat sensible à l'aval :	Non
Obstacle à la migration :	Non
Sensibilité :	Faible

Relevé ichtyologique	
Engin(s) de pêche :	Pêche électrique portative
Espèce(s) d'intérêt pour la conservation :	S.O.
Espèce(s) d'intérêt pour la pêche récréative :	S.O.
Autre(s) espèce(s) :	Pas de capture



Site : ML347A - C.d. sans désignation

Localisation géographique	
Région(s) administrative(s) :	Chaudière-Appalaches
MRC :	Lévis
Municipalité(s) :	Lévis
Lot(s) :	2 059 982, 2 059 285
Coordonnées géographiques :	UTM : 19N E331672,503; N5170562,247

Caractérisation de l'habitat	
Milieu environnant * :	Naturel, Infrastructures
Couvert végétal * :	70 % - Feuillu, Arbustif, Herbacé
Classification du cours d'eau :	Intermittent
Régime d'écoulement :	Lentique
Patron d'écoulement :	Rectiligne
Vitesse du courant (m/s) :	< 0,1
Niveau d'eau :	Étiage
Profondeur moyenne (m) :	0,01
Température de l'eau (°C) :	18,7
Lit du cours d'eau :	
Substrat* :	Organique
État du substrat :	Colmaté
Talus :	
Substrat* :	Organique
Érosion :	Faible

* exprimé par ordre de dominance

Relevé ichtyologique	
Engin(s) de pêche :	Puise
Espèce(s) d'intérêt pour la conservation :	S.O.
Espèce(s) d'intérêt pour la pêche récréative :	S.O.
Autre(s) espèce(s) :	Pas de capture

Date(s) de relevé(s)	
Caractérisation de l'habitat :	17 juillet 2014
Relevé ichtyologique :	17 juillet 2014

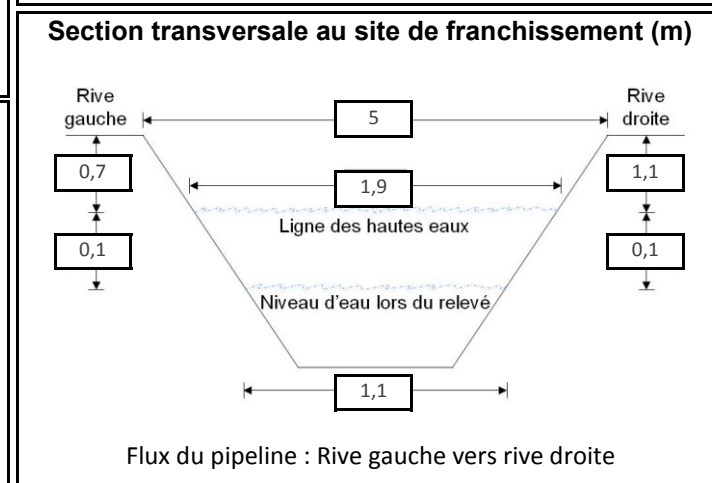

Potentiel de fraie	
Salmonidés :	Nul
Cyprinidés :	Nul
Espèces d'eau vive :	Nul
Espèces d'eau calme :	Nul

Sensibilité	
Habitat sensible à l'aval :	Non
Obstacle à la migration :	Non
Sensibilité :	Faible



Photo 1 : Vue vers l'aval au site de franchissement

Site : ML347C - Rivière Pénin # 4884

Localisation géographique	
Région(s) administrative(s) :	Chaudière-Appalaches
MRC :	Lévis
Municipalité(s) :	Lévis
Lot(s) :	2 059 281
Coordonnées géographiques :	UTM : 19N E333261,765; N5171825,306

Date(s) de relevé(s)	
Caractérisation de l'habitat :	16 juillet 2015
Relevé ichtyologique :	20 mai 2014, 16 juillet 2015

Caractérisation de l'habitat	
Milieu environnant * :	Naturel, Infrastructures
Couvert végétal * :	90 % - Feuillu, Herbacé, Conifère
Classification du cours d'eau :	Petit, permanent (< 5 m)
Régime d'écoulement :	Laminaire
Patron d'écoulement :	Rectiligne
Vitesse du courant (m/s) :	0,1 à 0,5
Niveau d'eau :	Étiage
Profondeur moyenne (m) :	0,1
Température de l'eau (°C) :	16,1
Lit du cours d'eau :	
Substrat* :	Sable, Organique
État du substrat :	Colmaté
Talus :	
Substrat* :	Organique, Sable
Érosion :	Faible

* exprimé par ordre de dominance

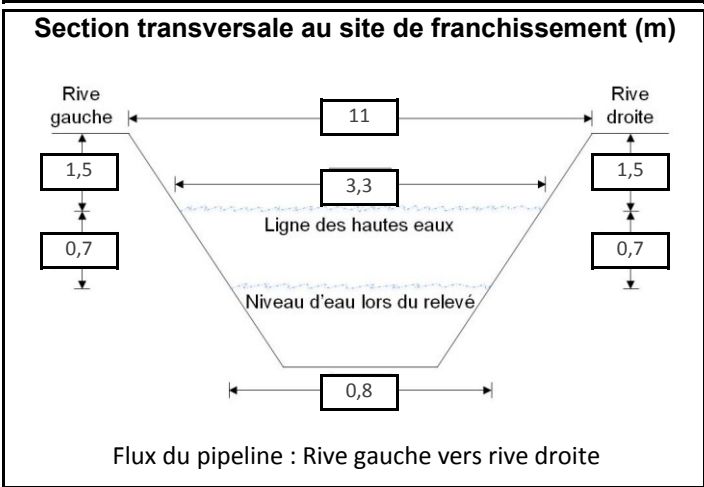

Potentiel de fraie	
Salmonidés :	Nul
Cyprinidés :	Faible
Espèces d'eau vive :	Nul
Espèces d'eau calme :	Faible

Sensibilité	
Habitat sensible à l'aval :	Non
Obstacle à la migration :	Non
Sensibilité :	Modérée

Relevé ichtyologique	
Engin(s) de pêche :	Pêche électrique portative
Espèce(s) d'intérêt pour la conservation :	S.O.
Espèce(s) d'intérêt pour la pêche récréative :	S.O.
Autre(s) espèce(s) :	chabot tacheté, épinoche à cinq épines, méné à grosse tête, mulot à cornes, ombre de vase



Photo 1 : Vue vers l'aval au site de franchissement

Site : ML348 - C.d. sans désignation

Localisation géographique	
Région(s) administrative(s) :	Chaudière-Appalaches
MRC :	Lévis
Municipalité(s) :	Lévis
Lot(s) :	2 059 282
Coordonnées géographiques :	UTM : 19N E333411,697; N5171883,612

Date(s) de relevé(s)	
Caractérisation de l'habitat :	14 mai 2015
Relevé ichtyologique :	20 mai 2014

Caractérisation de l'habitat	
Milieu environnant * :	Infrastructures, Naturel
Couvert végétal * :	10 % - Conifère, Feuillu, Herbacé, Arbustif
Classification du cours d'eau :	Moyen, permanent (5 - 20 m)
Régime d'écoulement :	Laminaire
Patron d'écoulement :	Rectiligne
Vitesse du courant (m/s) :	0,1 à 0,5
Niveau d'eau :	Normal
Profondeur moyenne (m) :	0,4
Température de l'eau (°C) :	13,6
Lit du cours d'eau :	
Substrat* :	Limon, Organique, Argile
État du substrat :	Colmaté
Talus :	
Substrat* :	Limon, Organique, Argile
Érosion :	Modérée

* exprimé par ordre de dominance

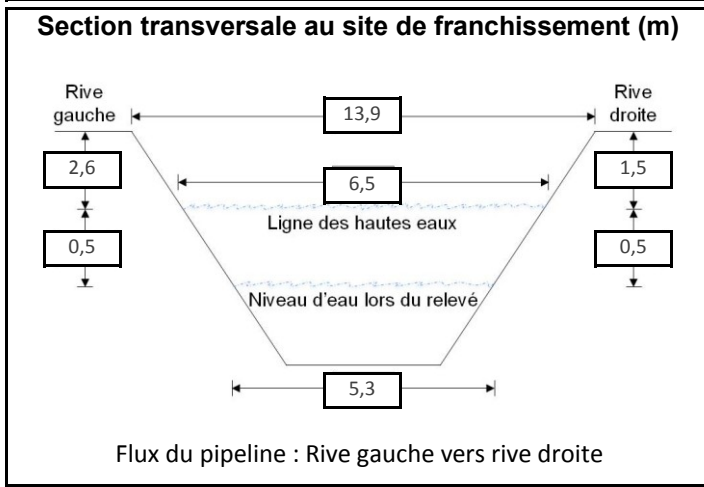

Potentiel de fraie	
Salmonidés :	Nul
Cyprinidés :	Faible
Espèces d'eau vive :	Nul
Espèces d'eau calme :	Faible

Sensibilité	
Habitat sensible à l'aval :	Non
Obstacle à la migration :	Non
Sensibilité :	Faible

Relevé ichtyologique	
Engin(s) de pêche :	Pêche électrique portative
Espèce(s) d'intérêt pour la conservation :	S.O.
Espèce(s) d'intérêt pour la pêche récréative :	S.O.
Autre(s) espèce(s) :	épioche à cinq épines, méné à grosse tête, mulot à cornes

Caractéristiques du faciès d'écoulement	
Localisation	Type d'écoulement
Amont 100 m	Chenal lentique
Site de franchissement	Plat lentique
Aval 100 m	Plat lentique
Aval 170 m	Chenal lentique
Aval 300 m	Chenal lentique

Site : ML348 - C.d. sans désignation



Photo 1 : Vue vers l'aval au site de franchissement



Photo 2 : Vue vers l'amont au site de franchissement

Site : ML348 - C.d. sans désignation



Photo 3 : Vue vers la rive gauche au site de franchissement



Photo 4 : Vue vers la rive droite au site de franchissement

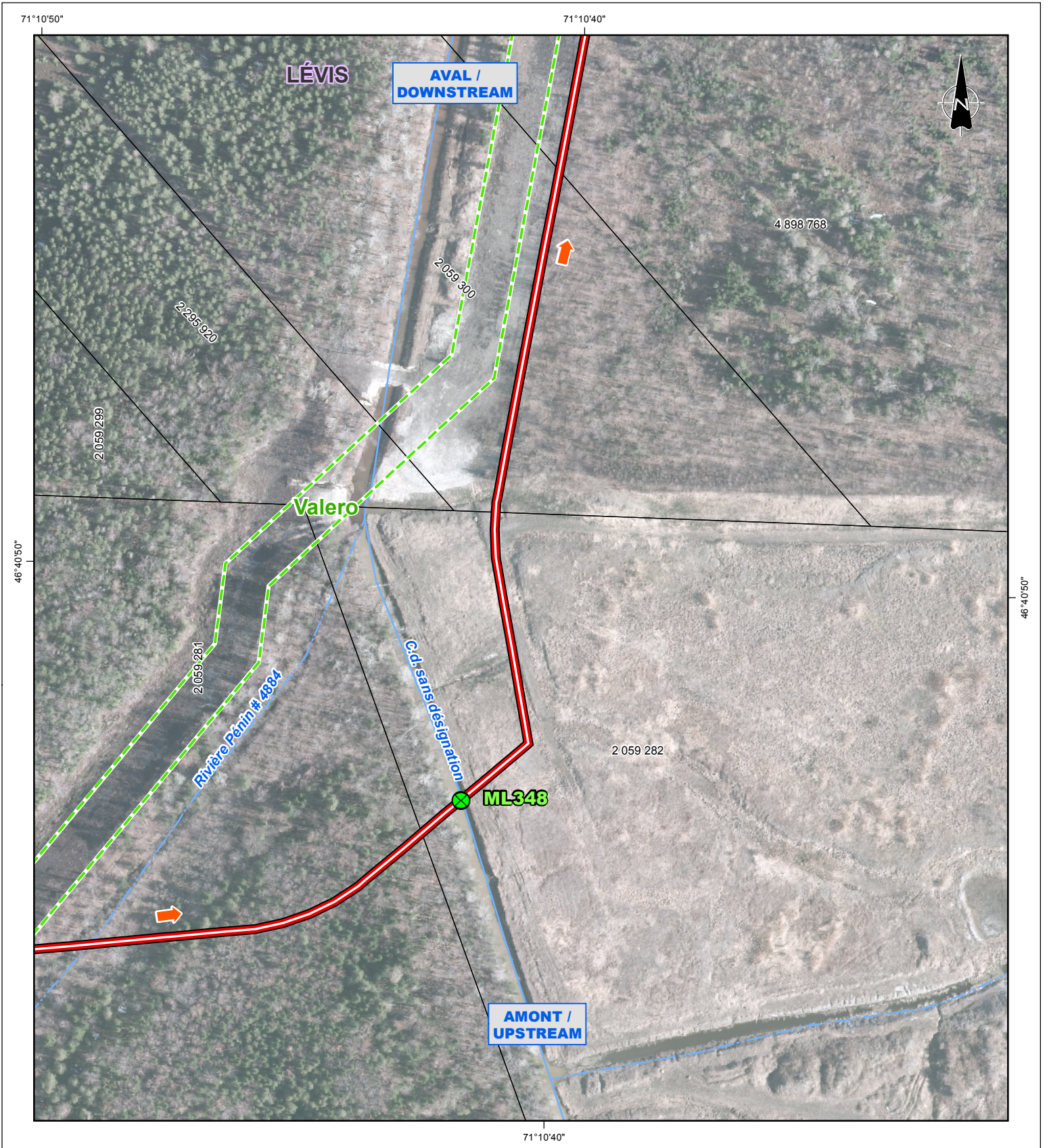

Repères géographiques / Geographical landmarks

- Limite de MRC / RCM boundary
- Limite municipale / Municipal boundary
- Cadastre* / Cadastre*
- Chemin de fer / Railway
- Ligne de transport d'énergie / Power transmission line

Composantes du projet / Project components

- Tracé (2015-08-07) / Route (2015-08-07)
- Flux du pipeline / Pipeline flow
- Site de relevé / Survey site

*Cadastre localisé de façon approximative. / Location of cadastral map is approximate.

Sources / References

MRNF (SDA 20k, découpages administratifs) 2014.
 MRN et MRC (Registre foncier, cadastre) 2015.
 RNCan (Canvec 50k, lignes de transport d'énergie) 2013.
 RNCan (RFN 10k, réseau ferroviaire) 2013.
 MRN (BDTQ 20k, hydrographie) 2013.
 UDA (ichtyologie) 2015.
 UDA (réseaux de pipelines) 2013.
 Orthophotos (J. D. Barnes Limited, résolution 12 cm) 2013.
 Orthophotos (Digital Globe, résolution 0,5 m) 2011-2014.

OLÉODUC ÉNERGIE EST
ENERGY EAST PIPELINE



Relevé ichthyologique et caractérisation d'habitat / Fish and Fish Habitat Survey
Site ML348
C.d. sans désignation

Cartographie / Cartography: Pier-Olivier Tremblay
 Chargé de projet / Project Manager: Claude Veilleux, ing. & agr.
 Date : 2015-10-29 Dossier : 3390-141A6

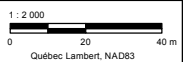

Site : ML349 - Rivière Pénin # 4884

Localisation géographique	
Région(s) administrative(s) :	Chaudière-Appalaches
MRC :	Lévis
Municipalité(s) :	Lévis
Lot(s) :	2 059 342
Coordonnées géographiques :	UTM : 19N E333512,702; N5172760,632

Caractérisation de l'habitat	
Milieu environnant * :	Infrastructures, Naturel
Couvert végétal * :	30 % - Conifère, Feuillu, Herbacé, Arbustif
Classification du cours d'eau :	Moyen, permanent (5 - 20 m)
Régime d'écoulement :	Laminaire
Patron d'écoulement :	Rectiligne
Vitesse du courant (m/s) :	0,05
Niveau d'eau :	Étiage
Profondeur moyenne (m) :	0,4
Température de l'eau (°C) :	8,9
Lit du cours d'eau :	
Substrat* :	Limon, Sable
État du substrat :	Colmaté
Talus :	
Substrat* :	Limon, Organique
Érosion :	Faible
* exprimé par ordre de dominance	

Relevé ichtyologique	
Engin(s) de pêche :	Pêche électrique portative
Espèce(s) d'intérêt pour la conservation :	S.O.
Espèce(s) d'intérêt pour la pêche récréative :	S.O.
Autre(s) espèce(s) :	meunier noir, chabot tacheté, épinoche à cinq épines, méné à grosse tête, naseux des rapides, mulot à cornes, ombre de vase

Date(s) de relevé(s)	
Caractérisation de l'habitat :	22 octobre 2013
Relevé ichtyologique :	22 octobre 2013

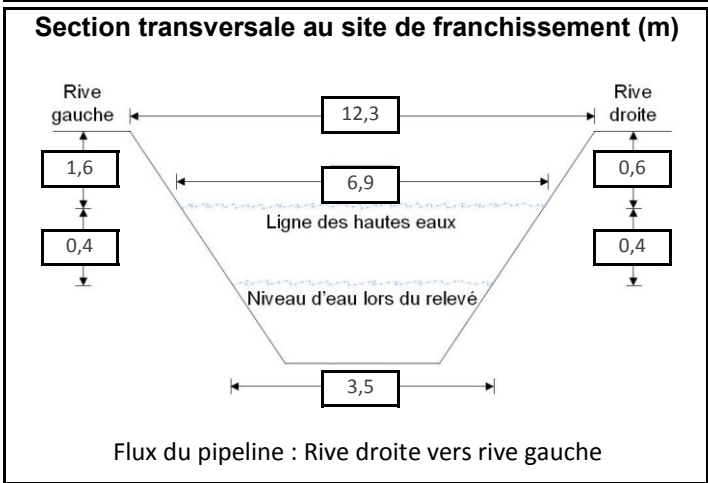

Potentiel de fraie	
Salmonidés :	Nul
Cyprinidés :	Faible
Espèces d'eau vive :	Nul
Espèces d'eau calme :	Faible

Sensibilité	
Habitat sensible à l'aval :	Non
Obstacle à la migration :	Non
Sensibilité :	Modérée

Caractéristiques du faciès d'écoulement	
Localisation	Type d'écoulement
Amont 100 m	Plat lentique
Amont 45 m	Tributaire
Amont 30 m	Fosse
Amont 25 m	Plat lentique
Site de franchissement	Plat lentique
Aval 70 m	Radier
Aval 72 m	Plat lentique
Aval 240 m	Radier
Aval 245 m	Fosse
Aval 245 m	Tributaire
Aval 260 m	Plat lentique
Aval 400 m	Plat lentique



Photo 1 : Vue vers l'aval au site de franchissement



Photo 2 : Vue vers l'amont au site de franchissement

Site : ML349 - Rivière Pénin # 4884



Photo 3 : Vue vers la rive gauche au site de franchissement



Photo 4 : Vue vers la rive droite au site de franchissement

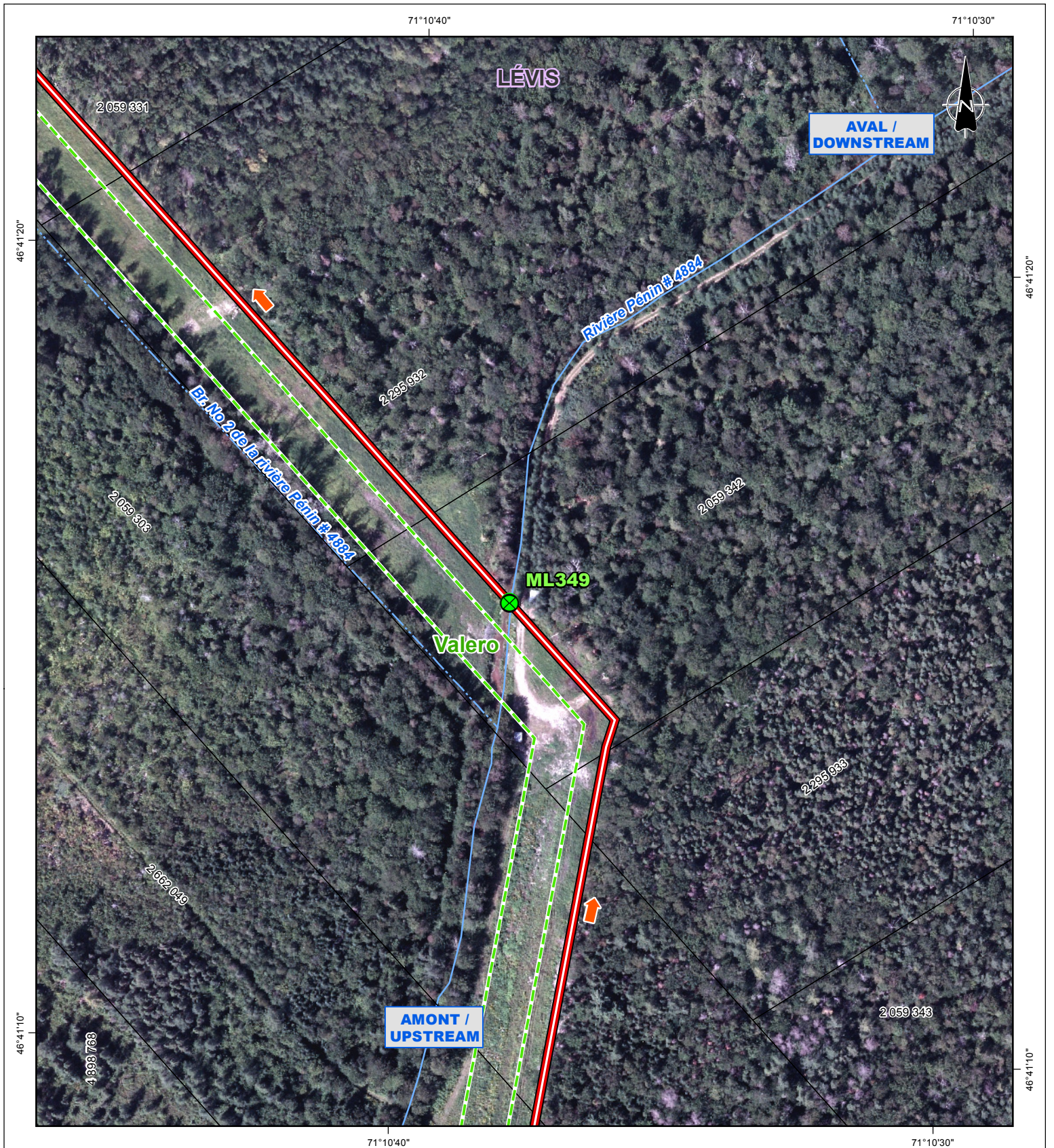

**Repères géographiques /
Geographical landmarks**

- Limite de MRC / RCM boundary
- Limite municipale / Municipal boundary
- Cadastre* / Cadastre*
- Chemin de fer / Railway
- Ligne de transport d'énergie / Power transmission line

**Composantes du projet /
Project components**

- Tracé (2015-08-07) / Route (2015-08-07)
- Flux du pipeline / Pipeline flow
- Site de relevé / Survey site

*Cadastre localisé de façon approximative. /
Location of cadastral map is approximate.

Sources / References

MRNF (SDA 20k, découpages administratifs) 2014.
MRN et MRC (Registre foncier, cadastre) 2015.
RNCan (Canvec 50k, lignes de transport d'énergie) 2013.
RNCan (RFN 10k, réseau ferroviaire) 2013.
MRN (BDTQ 20k, hydrographie) 2013.
UDA (ichtyologie) 2015.
UDA (réseaux de pipelines) 2013.
Orthophotos (J. D. Barnes Limited, résolution 12 cm) 2013.
Orthophotos (Digital Globe, résolution 0,5 m) 2011-2014.

OLÉODUC ÉNERGIE EST
ENERGY EAST PIPELINE



**Relevé ichtyologique et caractérisation d'habitat /
Fish and Fish Habitat Survey**

Site ML349
Rivière Pétrin # 4884

Cartographie / Cartography:
Chargé de projet / Project Manager:
Date : 2015-10-29

Pier-Olivier Tremblay
Claude Veilleux, ing. & agr.
Dossier : 3390-141A6

1:2 000
0 20 40 m
Québec Lambert, NAD83

Site : ML351 - Br. No 3 de la rivière Pénin # 4884

Localisation géographique	
Région(s) administrative(s) :	Chaudière-Appalaches
MRC :	Lévis
Municipalité(s) :	Lévis
Lot(s) :	2 059 331
Coordonnées géographiques :	UTM : 19N E333506,816; N5173189,48

Caractérisation de l'habitat	
Milieu environnant * :	Infrastructures, Naturel
Couvert végétal * :	20 % - Feuillu, Herbacé, Arbustif
Classification du cours d'eau :	Petit, permanent (< 5 m)
Régime d'écoulement :	Laminaire
Patron d'écoulement :	Rectiligne
Vitesse du courant (m/s) :	0,1 à 0,5
Niveau d'eau :	Étiage
Profondeur moyenne (m) :	0,1
Température de l'eau (°C) :	5,5
Lit du cours d'eau :	
Substrat* :	Limon, Sable, Galet
État du substrat :	Colmaté
Talus :	
Substrat* :	Sable, Limon, Bloc
Érosion :	Faible
* exprimé par ordre de dominance	

Relevé ichthyologique	
Engin(s) de pêche :	Pêche électrique portative

Espèce(s) d'intérêt pour la conservation :	S.O.
--	------

Espèce(s) d'intérêt pour la pêche récréative :	S.O.
--	------

Autre(s) espèce(s) :	épineche à cinq épines, mulot à cornes, ombre de vase
----------------------	---

Date(s) de relevé(s)	
Caractérisation de l'habitat :	24 octobre 2013
Relevé ichthyologique :	24 octobre 2013

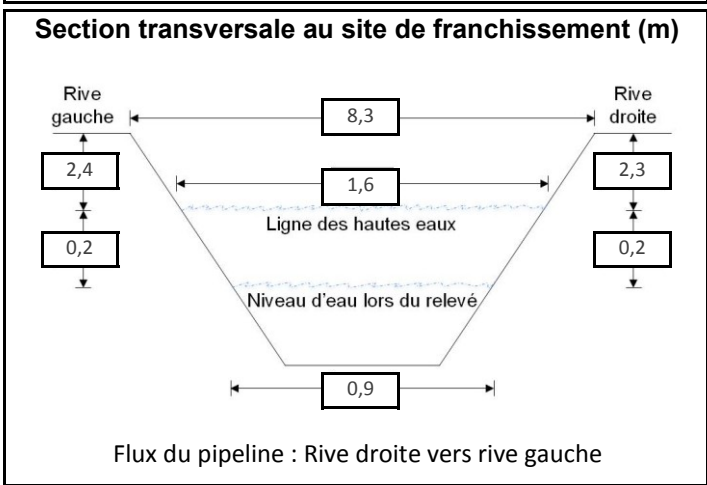

Potentiel de fraie	
Salmonidés :	Nul
Cyprinidés :	Faible
Espèces d'eau vive :	Nul
Espèces d'eau calme :	Nul

Sensibilité	
Habitat sensible à l'aval :	Non
Obstacle à la migration :	Non
Sensibilité :	Faible



Photo 1 : Vue vers l'aval au site de franchissement

