

Sites de relevé dans Trois-Rivières / Survey sites in Trois-Rivières

ML230	Ruisseau aux Glaises
ML231	Ruisseau Lefebvre # 3318
ML234A	C.d. sans désignation
ML239C	C.d. sans désignation
ML239D	C.d. Bourassa-Roy # 5364
ML239E	C.d. sans désignation
ML239F	C.d. sans désignation
ML239G	C.d. sans désignation
ML240	Rivière Saint-Maurice

COMPOSANTES DU PROJET / PROJECT COMPONENTS

Tracé		Route
Station de pompage		Pump station
Station de comptage au point de livraison		Delivery meter station
Site de relevé / Survey site :		
Tracé		Route
Station de pompage et station de comptage au point de livraison		Pump station and delivery meter station

REPÈRES GÉOGRAPHIQUES / GEOGRAPHICAL LANDMARKS

Frontière nationale		National boundary
Limite de MRC		RCM boundary
Limite municipale		Municipal boundary
Autoroute		Highway
Route nationale		National road
Route régionale		Regional road
Collectrice municipale		Collector road

Étendue d'eau		Water body
Cours d'eau permanent		Permanent watercourse
Cours d'eau intermittent		Intermittent watercourse

Cours d'eau relevé dans une station de pompage ou une station de comptage au point de livraison / Watercourse surveyed in a pump station or a delivery meter station¹ :

Cours d'eau permanent		Permanent watercourse
Cours d'eau intermittent		Intermittent watercourse

SOURCES / REFERENCES

- MRN (Adresses Québec, réseau routier) 2015.
- MRNF (SDA 20k, découpages administratifs) 2014.
- MRN (BDTQ 20k, hydrographie) 2013.
- Groupe Conseil UDA inc. (ichtyologie) 2013 à 2015.

¹ Les cours d'eau ont été relevés à l'intérieur de la station ou à une distance de 30 mètres de celle-ci. / Watercourses were surveyed inside the station boundaries or within 30 meters of facility.
 * Cette légende est représentative pour une série de cartes.
 This legend is representative for a series of maps.

OLÉODUC ÉNERGIE EST ENERGY EAST PIPELINE



Sites de relevé ichthyologique par MRC ou par territoire équivalent / Fish Survey Sites by RCM or Equivalent Territory

Cartographie / Cartography :	Laurent Savard	 1 : 50 000 Québec Lambert, NAD83
Chargé de projet / Project Manager :	Claude Veilleux, ing. & agr.	
Date : 2015-10-29	Dossier : 141A6	

Site : ML230 - Ruisseau aux Glaises

Localisation géographique

Région(s) administrative(s) : Mauricie
 MRC : Trois-Rivières
 Municipalité(s) : Trois-Rivières
 Lot(s) : 1 306 700
 Coordonnées géographiques : UTM : 18N E671466,871; N5133149,817

Date(s) de relevé(s)

Caractérisation de l'habitat : 6 septembre 2013
 Relevé ichtyologique : 6 septembre 2013

Caractérisation de l'habitat

Milieu environnant * : Naturel
 Couvert végétal * : 60 % - Feuillu, Conifère
 Classification du cours d'eau : Petit, permanent (< 5 m)
 Régime d'écoulement : Laminaire
 Patron d'écoulement : Méandreux
 Vitesse du courant (m/s) : 0,1
 Niveau d'eau : Étiage
 Profondeur moyenne (m) : 0,5
 Température de l'eau (°C) : 10,4

Lit du cours d'eau :

Substrat* : Sable, Organique
 État du substrat : Déposition

Talus :

Substrat* : Sable, Organique
 Érosion : Faible

* exprimé par ordre de dominance

Section transversale au site de franchissement (m)

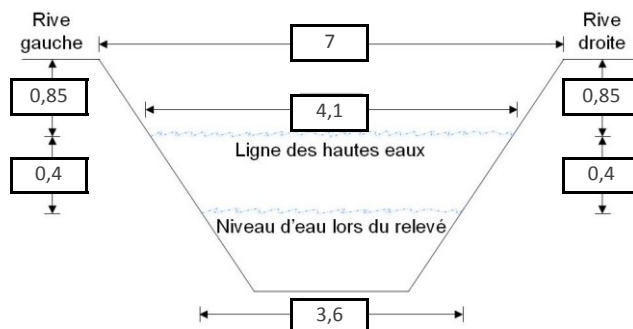

Flux du pipeline : Rive droite vers rive gauche

Potentiel de fraie

Salmonidés : Nul
 Cyprinidés : Nul
 Espèces d'eau vive : Nul
 Espèces d'eau calme : Nul

Sensibilité

Habitat sensible à l'aval : Non
 Obstacle à la migration : Non
 Sensibilité : Élevée

Relevé ichtyologique

Engin(s) de pêche : Pêche électrique portative

Espèce(s) d'intérêt pour la conservation : S.O.

Espèce(s) d'intérêt pour la pêche récréative : omble de fontaine

Autre(s) espèce(s) : épineche à cinq épines, petromyzontidé sp., ombre de vase



Photo 1 : Vue vers l'aval au site de franchissement

Site : ML231 - Ruisseau Lefebvre # 3318

Localisation géographique	
Région(s) administrative(s) :	Mauricie
MRC :	Trois-Rivières
Municipalité(s) :	Trois-Rivières
Lot(s) :	1 306 848
Coordonnées géographiques :	UTM : 18N E671917,962; N5133887,447

Date(s) de relevé(s)	
Caractérisation de l'habitat :	30 juillet 2013
Relevé ichthyologique :	30 juillet 2013

Caractérisation de l'habitat	
Milieu environnant * :	Naturel, Infrastructures
Couvert végétal * :	20 % - Conifère, Feuillu
Classification du cours d'eau :	Moyen, permanent (5 - 20 m)
Régime d'écoulement :	Laminaire
Patron d'écoulement :	Sinueux
Vitesse du courant (m/s) :	0,07
Niveau d'eau :	Étiage
Profondeur moyenne (m) :	0,4
Température de l'eau (°C) :	15,6
Lit du cours d'eau :	
Substrat* :	Sable, Limon, Organique
État du substrat :	Colmaté
Talus :	
Substrat* :	Sable, Organique
Érosion :	Faible

* exprimé par ordre de dominance

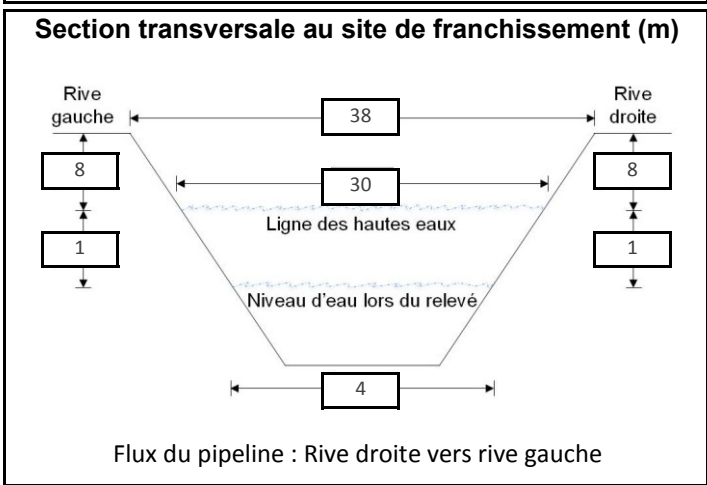

Potentiel de fraie	
Salmonidés :	Nul
Cyprinidés :	Faible
Espèces d'eau vive :	Nul
Espèces d'eau calme :	Nul

Sensibilité	
Habitat sensible à l'aval :	Non
Obstacle à la migration :	Non
Sensibilité :	Élevée

Relevé ichthyologique	
Engin(s) de pêche :	Pêche électrique portative

Espèce(s) d'intérêt pour la conservation :	S.O.
--	------

Espèce(s) d'intérêt pour la pêche récréative :	omble de fontaine
--	-------------------

Autre(s) espèce(s) :	meunier noir, ombre de vase
----------------------	-----------------------------



Photo 1 : Vue vers l'aval au site de franchissement

Site : ML234A - C.d. sans désignation

Localisation géographique	
Région(s) administrative(s) :	Mauricie
MRC :	Trois-Rivières
Municipalité(s) :	Trois-Rivières
Lot(s) :	1 306 869
Coordonnées géographiques :	UTM : 18N E673048,215; N5135042,52

Date(s) de relevé(s)	
Caractérisation de l'habitat :	15 mai 2014
Relevé ichtyologique :	15 mai 2014

Caractérisation de l'habitat	
Milieu environnant * :	Naturel, Infrastructures
Couvert végétal * :	75 % - Feuillu, Arbustif
Classification du cours d'eau :	Intermittent
Régime d'écoulement :	Lentique
Patron d'écoulement :	Rectiligne
Vitesse du courant (m/s) :	< 0,1
Niveau d'eau :	Normal
Profondeur moyenne (m) :	0,07
Température de l'eau (°C) :	13,6
Lit du cours d'eau :	
Substrat* :	Sable, Limon, Organique
État du substrat :	Colmaté
Talus :	
Substrat* :	Sable, Organique, Limon
Érosion :	Modérée

* exprimé par ordre de dominance

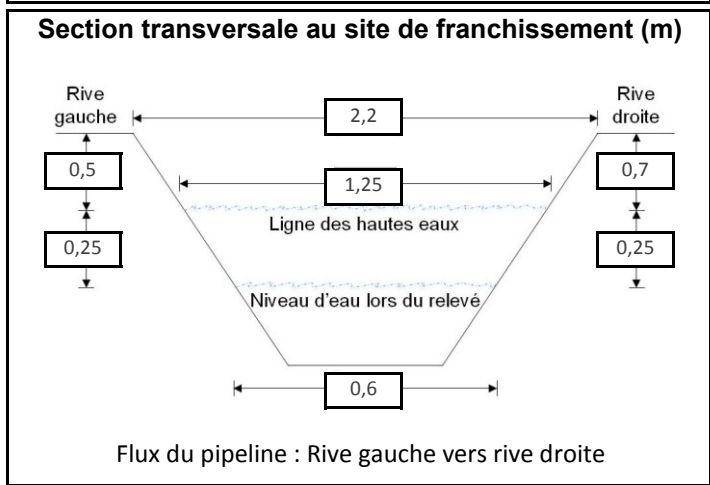

Potentiel de fraie	
Salmonidés :	Nul
Cyprinidés :	Nul
Espèces d'eau vive :	Nul
Espèces d'eau calme :	Nul

Sensibilité	
Habitat sensible à l'aval :	Non
Obstacle à la migration :	Non
Sensibilité :	Faible

Relevé ichtyologique	
Engin(s) de pêche :	Pêche électrique portative
Espèce(s) d'intérêt pour la conservation :	S.O.
Espèce(s) d'intérêt pour la pêche récréative :	S.O.
Autre(s) espèce(s) :	Pas de capture



Site : ML239C - C.d. sans désignation

Localisation géographique	
Région(s) administrative(s) :	Mauricie
MRC :	Trois-Rivières
Municipalité(s) :	Trois-Rivières
Lot(s) :	1 284 204
Coordonnées géographiques :	UTM : 18N E677434,701; N5142787,969

Date(s) de relevé(s)	
Caractérisation de l'habitat :	24 septembre 2013
Relevé ichthyologique :	S.O.

Caractérisation de l'habitat	
Milieu environnant * :	Agricole
Couvert végétal * :	75 % - Herbacé
Classification du cours d'eau :	Intermittent
Régime d'écoulement :	S.O.
Patron d'écoulement :	Rectiligne
Vitesse du courant (m/s) :	S.O.
Niveau d'eau :	Étiage
Profondeur moyenne (m) :	S.O.
Température de l'eau (°C) :	S.O.
Lit du cours d'eau :	
Substrat* :	Argile, Limon, Sable
État du substrat :	Compacté
Talus :	
Substrat* :	Limon, Sable, Argile
Érosion :	Faible
* exprimé par ordre de dominance	

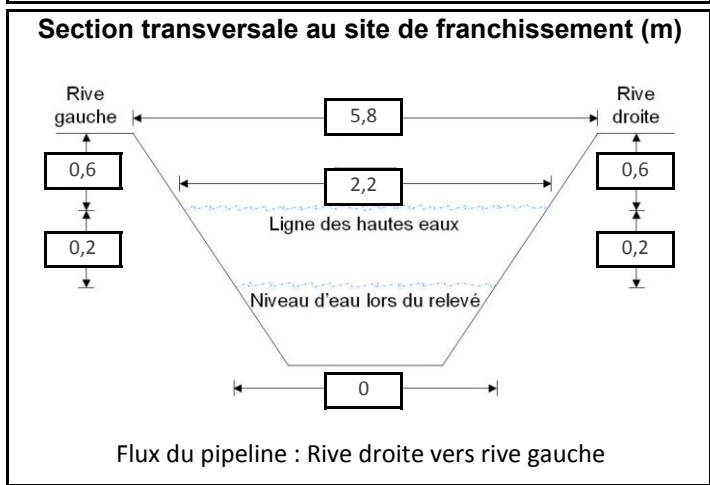

Potentiel de fraie	
Salmonidés :	Nul
Cyprinidés :	Nul
Espèces d'eau vive :	Nul
Espèces d'eau calme :	Nul

Sensibilité	
Habitat sensible à l'aval :	Non
Obstacle à la migration :	Non
Sensibilité :	Faible

Relevé ichthyologique	
Engin(s) de pêche :	Aucun relevé réalisé car niveau d'eau trop bas
Espèce(s) d'intérêt pour la conservation :	S.O.
Espèce(s) d'intérêt pour la pêche récréative :	S.O.
Autre(s) espèce(s) :	S.O.



Site : ML239D - C.d. Bourassa-Roy # 5364

Localisation géographique	
Région(s) administrative(s) :	Mauricie
MRC :	Trois-Rivières
Municipalité(s) :	Trois-Rivières
Lot(s) :	1 284 065, 1 284 064
Coordonnées géographiques :	UTM : 18N E676534,293; N5143270,567

Date(s) de relevé(s)	
Caractérisation de l'habitat :	23 septembre 2013
Relevé ichtyologique :	23 septembre 2013

Caractérisation de l'habitat	
Milieu environnant * :	Agricole, Naturel
Couvert végétal * :	60 % - Feuillu, Conifère
Classification du cours d'eau :	Petit, permanent (< 5 m)
Régime d'écoulement :	Laminaire
Patron d'écoulement :	Rectiligne
Vitesse du courant (m/s) :	0,1 à 0,5
Niveau d'eau :	Étiage
Profondeur moyenne (m) :	0,1
Température de l'eau (°C) :	9,3
Lit du cours d'eau :	
Substrat* :	Sable, Organique
État du substrat :	Propre
Talus :	
Substrat* :	Limon, Organique
Érosion :	Faible

* exprimé par ordre de dominance

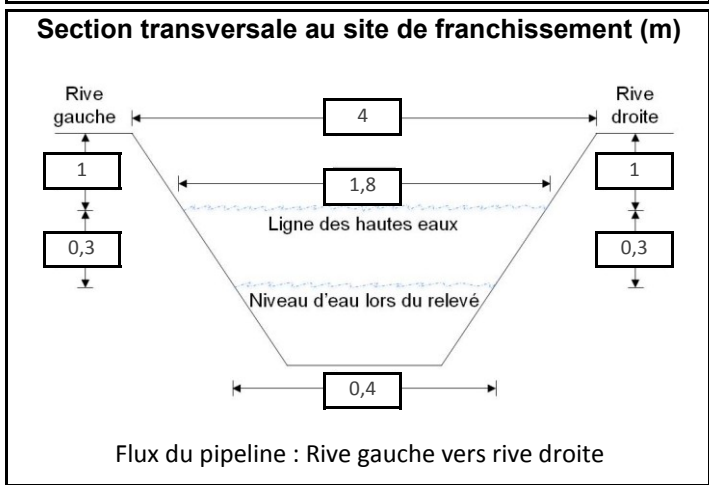

Potentiel de fraie	
Salmonidés :	Nul
Cyprinidés :	Nul
Espèces d'eau vive :	Nul
Espèces d'eau calme :	Nul

Relevé ichtyologique	
Engin(s) de pêche :	Pêche électrique portative
Espèce(s) d'intérêt pour la conservation :	S.O.
Espèce(s) d'intérêt pour la pêche récréative :	S.O.
Autre(s) espèce(s) :	Pas de capture

Sensibilité	
Habitat sensible à l'aval :	Non
Obstacle à la migration :	Non
Sensibilité :	Faible



Photo 1 : Vue vers l'aval au site de franchissement

Site : ML239E - C.d. sans désignation

Localisation géographique	
Région(s) administrative(s) :	Mauricie
MRC :	Trois-Rivières
Municipalité(s) :	Trois-Rivières
Lot(s) :	1 284 244
Coordonnées géographiques :	UTM : 18N E677854,242; N5142829,732

Caractérisation de l'habitat	
Milieu environnant * :	Agricole
Couvert végétal * :	80 % - Arbustif, Herbacé
Classification du cours d'eau :	Intermittent
Régime d'écoulement :	Laminaire
Patron d'écoulement :	Rectiligne
Vitesse du courant (m/s) :	0,1 à 0,5
Niveau d'eau :	Étiage
Profondeur moyenne (m) :	0,05
Température de l'eau (°C) :	7,4
Lit du cours d'eau :	
Substrat* :	Argile, Organique, Limon
État du substrat :	Compacté
Talus :	
Substrat* :	Argile, Limon, Organique
Érosion :	Faible

* exprimé par ordre de dominance

Relevé ichtyologique	
Engin(s) de pêche :	Aucun relevé réalisé car niveau d'eau trop bas

Espèce(s) d'intérêt pour la conservation :	S.O.
--	------

Espèce(s) d'intérêt pour la pêche récréative :	S.O.
--	------

Autre(s) espèce(s) :	S.O.
----------------------	------

Date(s) de relevé(s)	
Caractérisation de l'habitat :	24 septembre 2013
Relevé ichtyologique :	S.O.

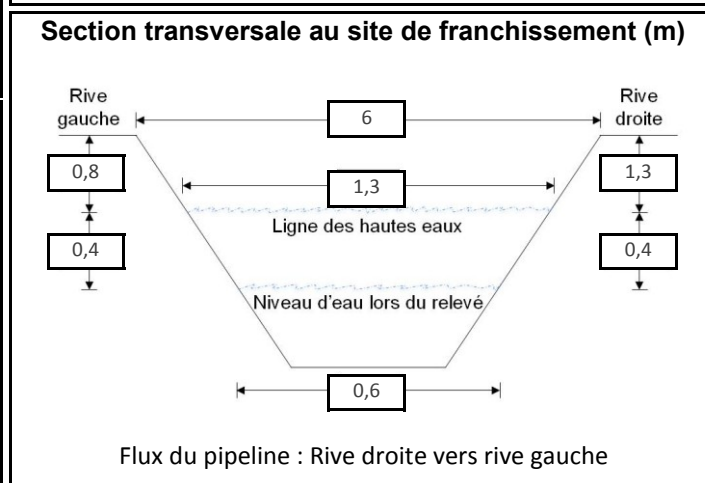

Potentiel de fraie	
Salmonidés :	Nul
Cyprinidés :	Nul
Espèces d'eau vive :	Nul
Espèces d'eau calme :	Nul

Sensibilité	
Habitat sensible à l'aval :	Non
Obstacle à la migration :	Oui
Sensibilité :	Faible



Photo 1 : Vue vers l'aval au site de franchissement

Site : ML239F - C.d. sans désignation

Localisation géographique	
Région(s) administrative(s) :	Mauricie
MRC :	Trois-Rivières
Municipalité(s) :	Trois-Rivières
Lot(s) :	1 284 244, 1 284 245
Coordonnées géographiques :	UTM : 18N E677959,51; N5142840,211

Caractérisation de l'habitat	
Milieu environnant * :	Agricole, Naturel
Couvert végétal * :	50 % - Feuillu, Conifère
Classification du cours d'eau :	Intermittent
Régime d'écoulement :	Laminaire
Patron d'écoulement :	Sinueux
Vitesse du courant (m/s) :	0,1 à 0,5
Niveau d'eau :	Étiage
Profondeur moyenne (m) :	0,05
Température de l'eau (°C) :	7,4
Lit du cours d'eau :	
Substrat* :	Limon, Sable, Gravier
État du substrat :	Déposition
Talus :	
Substrat* :	Limon, Sable
Érosion :	Faible

* exprimé par ordre de dominance

Relevé ichthyologique	
Engin(s) de pêche :	Aucun relevé réalisé car niveau d'eau trop bas
Espèce(s) d'intérêt pour la conservation :	S.O.
Espèce(s) d'intérêt pour la pêche récréative :	S.O.
Autre(s) espèce(s) :	S.O.

Date(s) de relevé(s)	
Caractérisation de l'habitat :	24 septembre 2013
Relevé ichthyologique :	S.O.

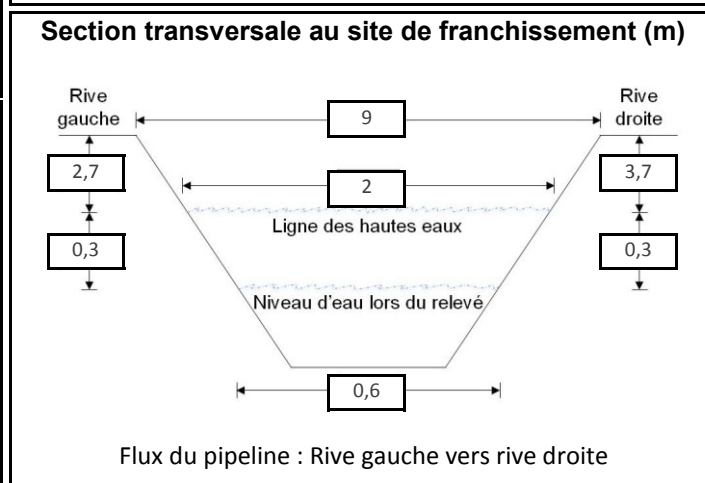

Potentiel de fraie	
Salmonidés :	Nul
Cyprinidés :	Nul
Espèces d'eau vive :	Nul
Espèces d'eau calme :	Nul

Sensibilité	
Habitat sensible à l'aval :	Non
Obstacle à la migration :	Oui
Sensibilité :	Faible



Photo 1 : Vue vers l'aval au site de franchissement

Site : ML239G - C.d. sans désignation

Localisation géographique	
Région(s) administrative(s) :	Mauricie
MRC :	Trois-Rivières
Municipalité(s) :	Trois-Rivières
Lot(s) :	1 284 064, 1 283 056
Coordonnées géographiques :	UTM : 18N E676639,135; N5143192,126

Caractérisation de l'habitat	
Milieu environnant * :	Naturel, Infrastructures
Couvert végétal * :	90 % - Arbustif, Feuillu
Classification du cours d'eau :	Intermittent
Régime d'écoulement :	Laminaire
Patron d'écoulement :	Rectiligne
Vitesse du courant (m/s) :	0,1 à 0,5
Niveau d'eau :	Normal
Profondeur moyenne (m) :	0,01
Température de l'eau (°C) :	17
Lit du cours d'eau :	
Substrat* :	Sable, Organique,
État du substrat :	Déposition
Talus :	
Substrat* :	Argile, Limon, Sable
Érosion :	Faible

* exprimé par ordre de dominance

Relevé ichtyologique	
Engin(s) de pêche :	Pêche électrique portative
Espèce(s) d'intérêt pour la conservation :	S.O.
Espèce(s) d'intérêt pour la pêche récréative :	S.O.
Autre(s) espèce(s) :	méné à grosse tête

Date(s) de relevé(s)	
Caractérisation de l'habitat :	14 mai 2014
Relevé ichtyologique :	14 mai 2014

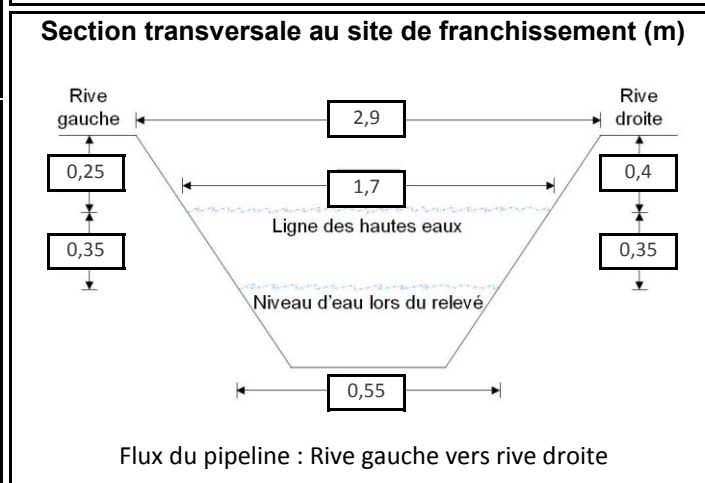

Potentiel de fraie	
Salmonidés :	Nul
Cyprinidés :	Modéré
Espèces d'eau vive :	Nul
Espèces d'eau calme :	Faible

Sensibilité	
Habitat sensible à l'aval :	Oui
Obstacle à la migration :	Oui
Sensibilité :	Faible



Photo 1 : Vue vers l'aval au site de franchissement

Site : ML240 - Rivière Saint-Maurice

Localisation géographique	
Région(s) administrative(s) :	Mauricie
MRC :	Trois-Rivières/Les Chenaux
Municipalité(s) :	Trois-Rivières/Notre-Dame-du-Mont-Carmel
Lot(s) :	1 284 245, 3 349 234
Coordonnées géographiques :	UTM : 18N E678098,895; N5142854,086

Caractérisation de l'habitat	
Milieu environnant * :	Naturel, Résidentiel
Couvert végétal * :	0 %
Classification du cours d'eau :	Large, permanent (> 20 m)
Régime d'écoulement :	Laminaire
Patron d'écoulement :	Rectiligne
Vitesse du courant (m/s) :	1,14
Niveau d'eau :	Élevé
Profondeur moyenne (m) :	5
Température de l'eau (°C) :	15
Lit du cours d'eau :	
Substrat* :	Sable, Bloc, Galet, Caillou
État du substrat :	Propre
Talus :	
Substrat* :	Organique, Sable
Érosion :	Faible
* exprimé par ordre de dominance	

Relevé ichtyologique	
Engin(s) de pêche : Filet expérimental 6 panneaux	
Espèce(s) d'intérêt pour la conservation : S.O.	
Espèce(s) d'intérêt pour la pêche récréative : achigan à petite bouche	
Autre(s) espèce(s) : crapet de roche, meunier rouge, barbue de rivière, chevalier rouge	

Date(s) de relevé(s)	
Caractérisation de l'habitat :	14 juin 2013
Relevé ichtyologique :	13 juin 2013

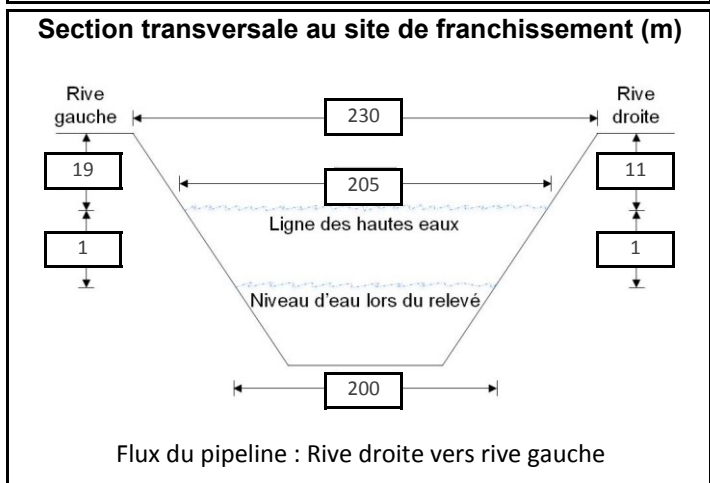

Potentiel de fraie	
Salmonidés :	Modéré
Cyprinidés :	Faible
Espèces d'eau vive :	Élevé
Espèces d'eau calme :	Faible

Sensibilité	
Habitat sensible à l'aval :	Oui
Obstacle à la migration :	Non
Sensibilité :	Élevée

Caractéristiques du faciès d'écoulement	
Localisation	Type d'écoulement
Amont 150 m	Chenal courant
Amont 150 m (rive gauche)	Chenal lentique
Site de franchissement	Chenal courant
Site de franchissement (rive gauche)	Chenal lentique
Aval 100 m	Chenal courant
Aval 100 m (rive gauche)	Chenal lentique
Aval 200 m (rive gauche)	Radier
Aval 300 m	Chenal courant
Aval 300 m (rive gauche)	Chenal lentique
Aval 500 m	Rapide
Aval 500 m (rive gauche)	Chenal courant
Aval 550 m	Chenal courant
Aval 1000 m	Chenal courant

Site : ML240 - Rivière Saint-Maurice



Photo 1 : Vue vers l'aval au site de franchissement



Photo 2 : Vue vers l'amont au site de franchissement

Site : ML240 - Rivière Saint-Maurice



Photo 3 : Vue vers la rive gauche au site de franchissement



Photo 4 : Vue vers la rive droite au site de franchissement

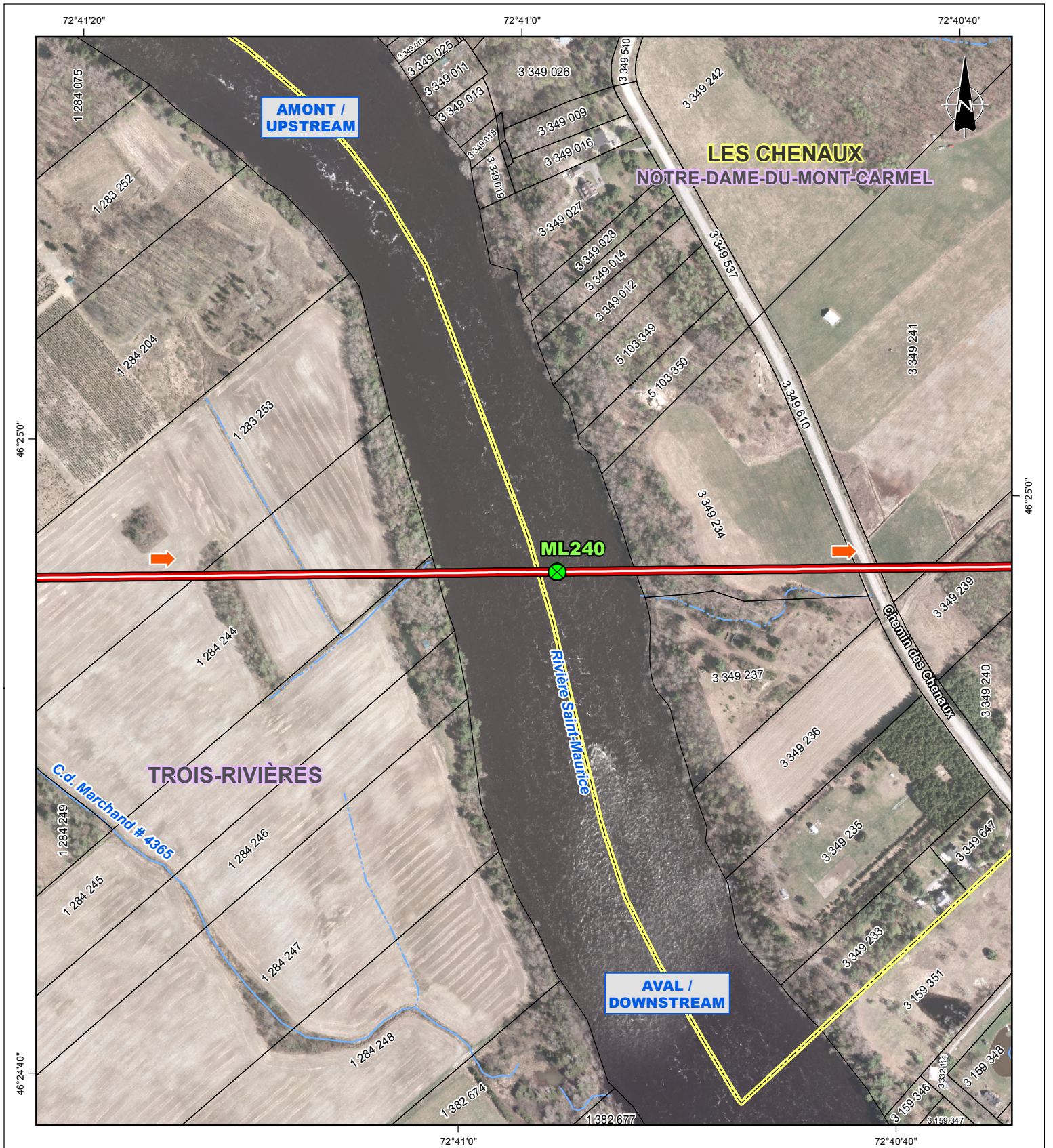

Repères géographiques / Geographical landmarks

- Limite de MRC / RCM boundary
- Limite municipale / Municipal boundary
- Cadastre* / Cadastre*
- Chemin de fer / Railway
- Ligne de transport d'énergie / Power transmission line

Composantes du projet / Project components

- Tracé (2015-08-07) / Route (2015-08-07)
- ➔ Flux du pipeline / Pipeline flow
- ⊗ Site de relevé / Survey site

Sources / References

MRNF (SDA 20k, découpages administratifs) 2014.
 MRN et MRC (Registre foncier, cadastre) 2015.
 RNCan (Canvec 50k, lignes de transport d'énergie) 2013.
 RNCan (RFN 10k, réseau ferroviaire) 2013.
 MRN (BDTQ 20k, hydrographie) 2013.
 UDA (ichtyologie) 2015.
 UDA (réseaux de pipelines) 2013.
 Orthophotos (J. D. Barnes Limited, résolution 12 cm) 2013.
 Orthophotos (Digital Globe, résolution 0.5 m) 2011-2014.
 MRN (orthophotos 40k) 2008.

*Cadastre localisé de façon approximative. / Location of cadastral map is approximate.

OLÉODUC ÉNERGIE EST
ENERGY EAST PIPELINE



Relevé ichtyologique et caractérisation d'habitat / Fish and Fish Habitat Survey
Site ML240
Rivière Saint-Maurice

Cartographie / Cartography:
 Chargé de projet / Project Manager:
 Date : 2015-10-29

Pier-Olivier Tremblay
 Claude Veilleux, ing. & agr.
 Dossier : 3390-141A6

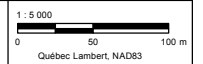

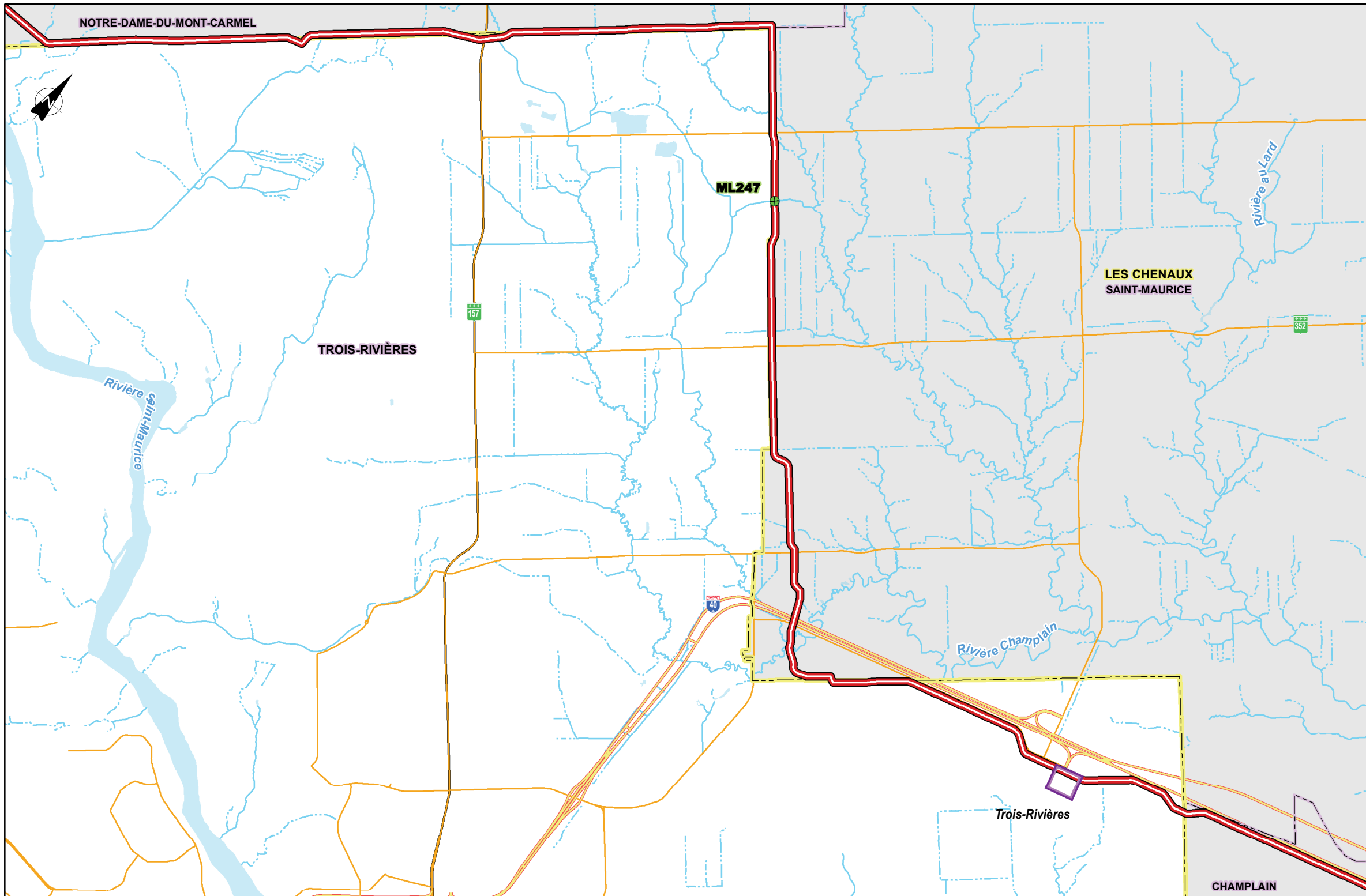

Sites de relevé dans Trois-Rivières / Survey sites in Trois-Rivières

ML247 Br. No 1 du c.d. Barome # 2601

COMPOSANTES DU PROJET / PROJECT COMPONENTS

- Tracé Route
- Station de pompage Pump station
- Station de comptage au point de livraison Delivery meter station
- Site de relevé / Survey site :**
- Tracé Route
- Station de pompage et station de comptage au point de livraison Pump station and delivery meter station

REPÈRES GÉOGRAPHIQUES / GEOGRAPHICAL LANDMARKS

- Frontière nationale National boundary
- Limite de MRC RCM boundary
- Limite municipale Municipal boundary
- Autoroute Highway
- Route nationale National road
- Route régionale Regional road
- Collectrice municipale Collector road

Étendue d'eau

- Cours d'eau permanent Permanent watercourse
- Cours d'eau intermittent Intermittent watercourse
- Cours d'eau relevé dans une station de pompage ou une station de comptage au point de livraison / Watercourse surveyed in a pump station or a delivery meter station¹ :**
- Cours d'eau permanent Permanent watercourse
- Cours d'eau intermittent Intermittent watercourse

SOURCES / REFERENCES

- MRN (Adresses Québec, réseau routier) 2015.
 - MRNF (SDA 20k, découpages administratifs) 2014.
 - MRN (BDTQ 20k, hydrographie) 2013.
 - Groupe Conseil UDA inc. (ichtyologie) 2013 à 2015.
- ¹ Les cours d'eau ont été relevés à l'intérieur de la station ou à une distance de 30 mètres de celle-ci. / Watercourses were surveyed inside the station boundaries or within 30 meters of facility.
 * Cette légende est représentative pour une série de cartes.
 This legend is representative for a series of maps.

OLÉODUC ÉNERGIE EST ENERGY EAST PIPELINE

Sites de relevé ichthyologique par MRC ou par territoire équivalent Fish Survey Sites by RCM or Equivalent Territory

Cartographie / Cartography : Laurent Savard
 Chargé de projet / Project Manager : Claude Veilleux, ing. & agr.
 Date : 2015-10-29 Dossier : 141A6

1 : 50 000
 0 0,25 0,5 1 Km
 Québec Lambert, NAD83

Site : ML247 - Br. No 1 du c.d. Barome # 2601

Localisation géographique	
Région(s) administrative(s) :	Mauricie
MRC :	Trois-Rivières
Municipalité(s) :	Trois-Rivières
Lot(s) :	2 853 741
Coordonnées géographiques :	UTM : 18N E685944,07; N5147628,922

Caractérisation de l'habitat	
Milieu environnant * :	Agricole, Naturel
Couvert végétal * :	40 % - Arbustif, Herbacé, Feuillu
Classification du cours d'eau :	Intermittent
Régime d'écoulement :	Laminaire
Patron d'écoulement :	Rectiligne
Vitesse du courant (m/s) :	0,1 à 0,5
Niveau d'eau :	Normal
Profondeur moyenne (m) :	0,03
Température de l'eau (°C) :	8,8
Lit du cours d'eau :	
Substrat* :	Argile, Limon
État du substrat :	Compacté
Talus :	
Substrat* :	Argile, Limon
Érosion :	Faible

* exprimé par ordre de dominance

Relevé ichtyologique	
Engin(s) de pêche :	Pêche électrique portative
Espèce(s) d'intérêt pour la conservation :	bec-de-lièvre
Espèce(s) d'intérêt pour la pêche récréative :	S.O.
Autre(s) espèce(s) :	meunier noir, épinoche à cinq épines, méné à museau noir, méné à grosse tête, mullet à cornes, ombre de vase

Date(s) de relevé(s)	
Caractérisation de l'habitat :	13 mai 2015
Relevé ichtyologique :	5 septembre 2013

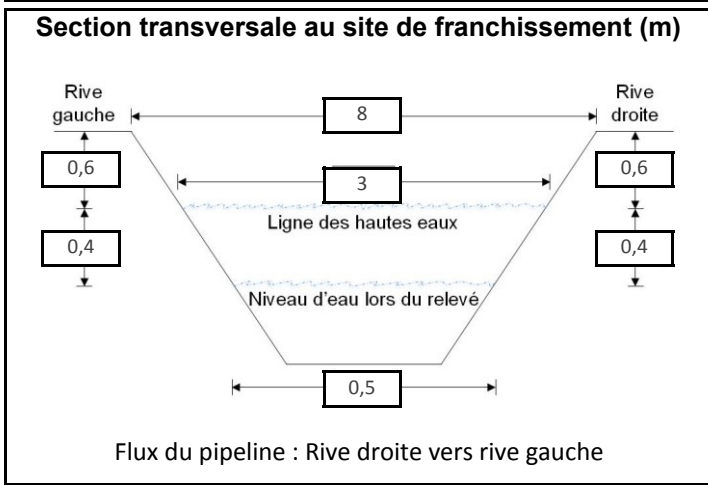

Potentiel de fraie	
Salmonidés :	Nul
Cyprinidés :	Faible
Espèces d'eau vive :	Nul
Espèces d'eau calme :	Nul

Sensibilité	
Habitat sensible à l'aval :	Non
Obstacle à la migration :	Non
Sensibilité :	Élevée



Photo 1 : Vue vers l'aval au site de franchissement

