Projet Énergie Est

Rapport supplémentaire No.3
Annexe volume 1A
Cartes dépliantes – QC

Juin 2015

Remis à:
Le secrétaire
Office national de l'énergie
517 10th Ave SW
Calgary, Alberta T2R 0A8

LISTE DES ANNEXES

Annexe de la demande vol. 12E-15	Tronçon de Québec – Carte générale - Révision (Feuille 15)
Annexe de la demande vol. 12K-74	Tronçon de Québec – Section Saint-André Est et Lachute Carte détaillée du tracé – Révision (Feuille 56)
Annexe de la demande vol. 12L-92	Canalisation latérale de Montréal carte itinéraire détaillé– Révision (Feuille 56a)
Annexe de la demande vol. 12K-75	Tronçon de Québec – Section Mascouche Carte détaillée du tracé – Révision (Feuille 57)
Annexe de la demande vol. 12K-76	Tronçon de Québec - Section Maskinongé Carte détaillée du tracé – Révision (Feuille 58)
Annexe de la demande vol. 12K-77	Tronçon de Québec – Section Saint-Maurice Carte détaillée du tracé – Révision (Feuille 59)
Annexe de la demande vol. 12K-78	Tronçon de Québec – Section Donnacona Carte détaillée du tracé – Révision (Feuille 60)
Annexe de la demande vol. 12L-93	Canalisation latérale de Lévis carte itinéraire détaillé– Révision (Feuille 60)

Annexe de la demande vol. 12E-15

Tronçon de Québec – Carte générale – Révision (Feuille 15)

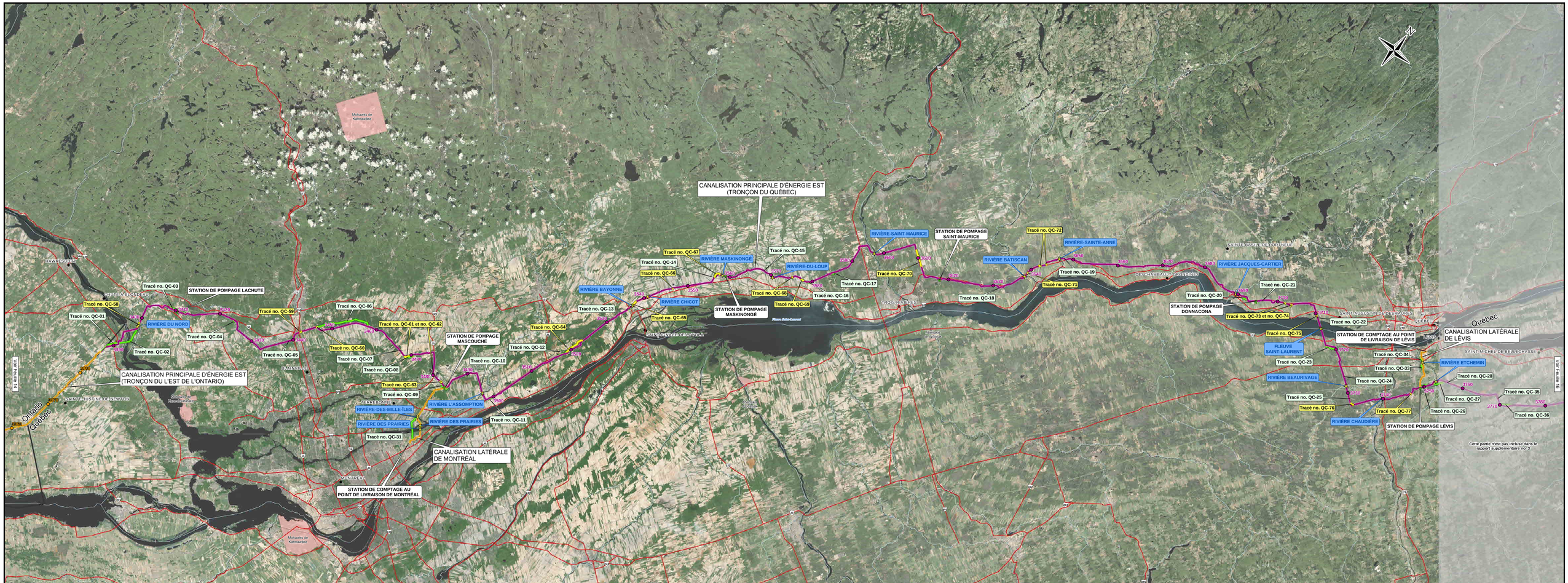

TransCanada

OLÉODUC ÉNERGIE EST LTÉE

CANALISATION PRINCIPALE D'ÉNERGIE EST TRONÇON DU QUÉBEC (DE LACHUTE À DONNACONA)

CARTE GÉNÉRALE

1:200,000 — 0 2.5 5 10 15 km

MIDWEST SURVEYS

- Tronçon du Québec 10km BK
- Canalisation principale d'Energie Est 10km BK
- Canalisation principale d'Energie Est (tronçon du Québec supplémentaire 3)
- Canalisation principale d'Energie Est (tronçon du Québec)
- Canalisation principale d'Energie Est
- Canalisation principale d'Energie Est (tronçon du Québec supplémentaire 1)
- Installation proposée
- Franchissement sans tranchée proposée
- Route principale
- Chemin de fer
- Ville/Municipalité (emplacements portes ouvertes 2013/2014)
- Collectivités autochtones
- Parcs / Zones protégées
- Rivière / Ruisseau

22 juin 2015	I-0018-14	Révision n° 2
Feuille 15	Tracé : Quebec_Seg1_18N_RevH_Route	

Note: Les largeurs des couloirs ne sont pas à l'échelle et servent uniquement à des fins de représentations cartographiques
Note: Les tracés ne sont pas tous visibles à cette échelle

Les sites des installations le long des sections du pipeline qui ont été réalignées seront déplacés conformément aux critères d'emplacement décrits dans la demande et l'EES.

Les renseignements contenus sur ce plan ne constituent pas un arpentage officiel. Les limites, les mesures et les superficies sont approximatives et peuvent être modifiées. Ce document ne peut être reproduit sans autorisation. Système d'unités : SI/MM. Système de coordonnées : NAD83 Système de projection : Universal Transverse Mercator. Système de référence spatiale : North American Datum 1983. Système de référence altimétrique : Canadian Geodetic Vertical Datum of 1928 (CGVD28). Système d'information géographique : Esri Canada. Système d'information géographique : Esri Canada. Système d'information géographique : Esri Canada.