

**Site : ML915C - Branche de la rivière Saint-Denis # 3193**

Localisation géographique	
Région(s) administrative(s) :	Bas-Saint-Laurent
MRC :	Kamouraska
Municipalité(s) :	Mont-Carmel
Lot(s) :	414-P
Coordonnées géographiques :	UTM : 19N E443342,268; N5250189,874

Date(s) de relevé(s)	
Caractérisation de l'habitat :	4 septembre 2014
Relevé ichtyologique :	4 septembre 2014

Caractérisation de l'habitat	
Milieu environnant * :	Naturel
Couvert végétal * :	50 % - Feuillu, Arbustif, Herbacé
Classification du cours d'eau :	Moyen, permanent (5 - 20 m)
Régime d'écoulement :	Laminaire
Patron d'écoulement :	Sinueux
Vitesse du courant (m/s) :	0,1 à 0,5
Niveau d'eau :	Étiage
Profondeur moyenne (m) :	0,25
Température de l'eau (°C) :	16,2
Lit du cours d'eau :	
Substrat* :	Organique, Sable, Bloc
État du substrat :	Colmaté
Talus :	
Substrat* :	Organique, Sable
Érosion :	Faible

\* exprimé par ordre de dominance

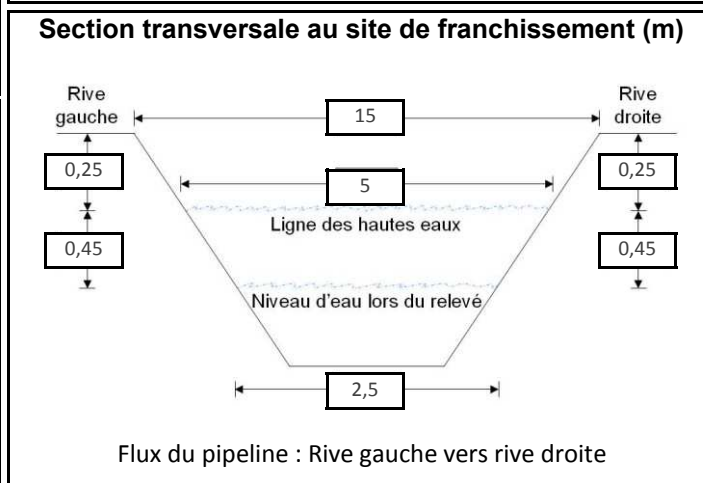

Potentiel de fraie	
Salmonidés :	Nul
Cyprinidés :	Nul
Espèces d'eau vive :	Nul
Espèces d'eau calme :	Nul

Sensibilité	
Habitat sensible à l'aval :	Non
Obstacle à la migration :	Non
Sensibilité :	Faible

Relevé ichtyologique	
Engin(s) de pêche :	Pêche électrique portative
Espèce(s) d'intérêt pour la conservation :	S.O.
Espèce(s) d'intérêt pour la pêche récréative :	omble de fontaine
Autre(s) espèce(s) :	S.O.



## Site : ML917 - Rivière du Loup

Localisation géographique	
Région(s) administrative(s) :	Bas-Saint-Laurent
MRC :	Kamouraska
Municipalité(s) :	Saint-Bruno-de-Kamouraska
Lot(s) :	39A ptie
Coordonnées géographiques :	UTM : 19N E445548,096; N5252956,644

Caractérisation de l'habitat	
Milieu environnant * :	Naturel, Infrastructures
Couvert végétal * :	20 % - Feuillu, Conifère
Classification du cours d'eau :	Large, permanent (> 20 m)
Régime d'écoulement :	Laminaire
Patron d'écoulement :	Sinueux
Vitesse du courant (m/s) :	0,18
Niveau d'eau :	Normal
Profondeur moyenne (m) :	0,5
Température de l'eau (°C) :	16,4
Lit du cours d'eau :	
Substrat* :	Roche mère, Bloc, Galet
État du substrat :	Propre
Talus :	
Substrat* :	Sable, Roche mère, Organique, Bloc
Érosion :	Faible

\* exprimé par ordre de dominance

Relevé ichtyologique	
<b>Engin(s) de pêche :</b> Pêche électrique portative, Seine de rivage, Verveux 30 po	
<b>Espèce(s) d'intérêt pour la conservation :</b> S.O.	
<b>Espèce(s) d'intérêt pour la pêche récréative :</b> omble de fontaine	
<b>Autre(s) espèce(s) :</b> meunier noir, épinoche à cinq épines, mulot perlé, méné ventre rouge, naseux noir de l'Est, mulot à cornes, ombre de vase	

Date(s) de relevé(s)	
Caractérisation de l'habitat :	28 juin 2014
Relevé ichtyologique :	27 juin 2014

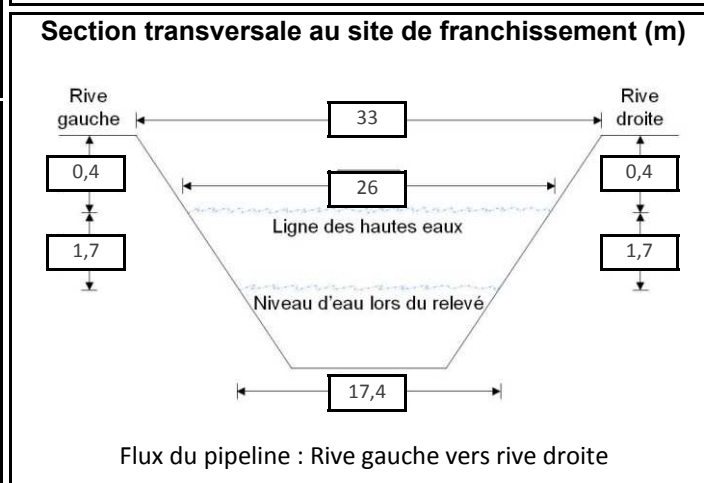

Potentiel de fraie	
Salmonidés :	Faible
Cyprinidés :	Élevé
Espèces d'eau vive :	Modéré
Espèces d'eau calme :	Nul

Sensibilité	
Habitat sensible à l'aval :	Oui
Obstacle à la migration :	Oui
Sensibilité :	Élevée

Caractéristiques du faciès d'écoulement	
Localisation	Type d'écoulement
Amont 100 m	Rapide
Amont 90 m	Fosse
Amont 70 m	Plat lentique
Amont 49 m (rive gauche, centre)	Radier
Amont 39 m	Plat lentique
Site de franchissement	Plat lentique
Aval 17 m	Chute
Aval 17 m (rive gauche)	Fosse
Aval 25 m	Radier
Aval 35 m	Plat lentique
Aval 35 m (rive gauche)	Fosse
Aval 57 m	Radier
Aval 82 m	Plat lentique
Aval 124 m	Radier
Aval 146 m	Plat lentique
Aval 156 m	Fosse
Aval 203 m	Radier
Aval 203 m (rive droite)	Plat lentique
Aval 233 m	Plat lentique
Aval 280 m	Radier

**Site : ML917 - Rivière du Loup**



**Photo 1 : Vue vers l'aval au site de franchissement**



**Photo 2 : Vue vers l'amont au site de franchissement**

**Site : ML917 - Rivière du Loup**



**Photo 3 : Vue vers la rive gauche au site de franchissement**



**Photo 4 : Vue vers la rive droite au site de franchissement**

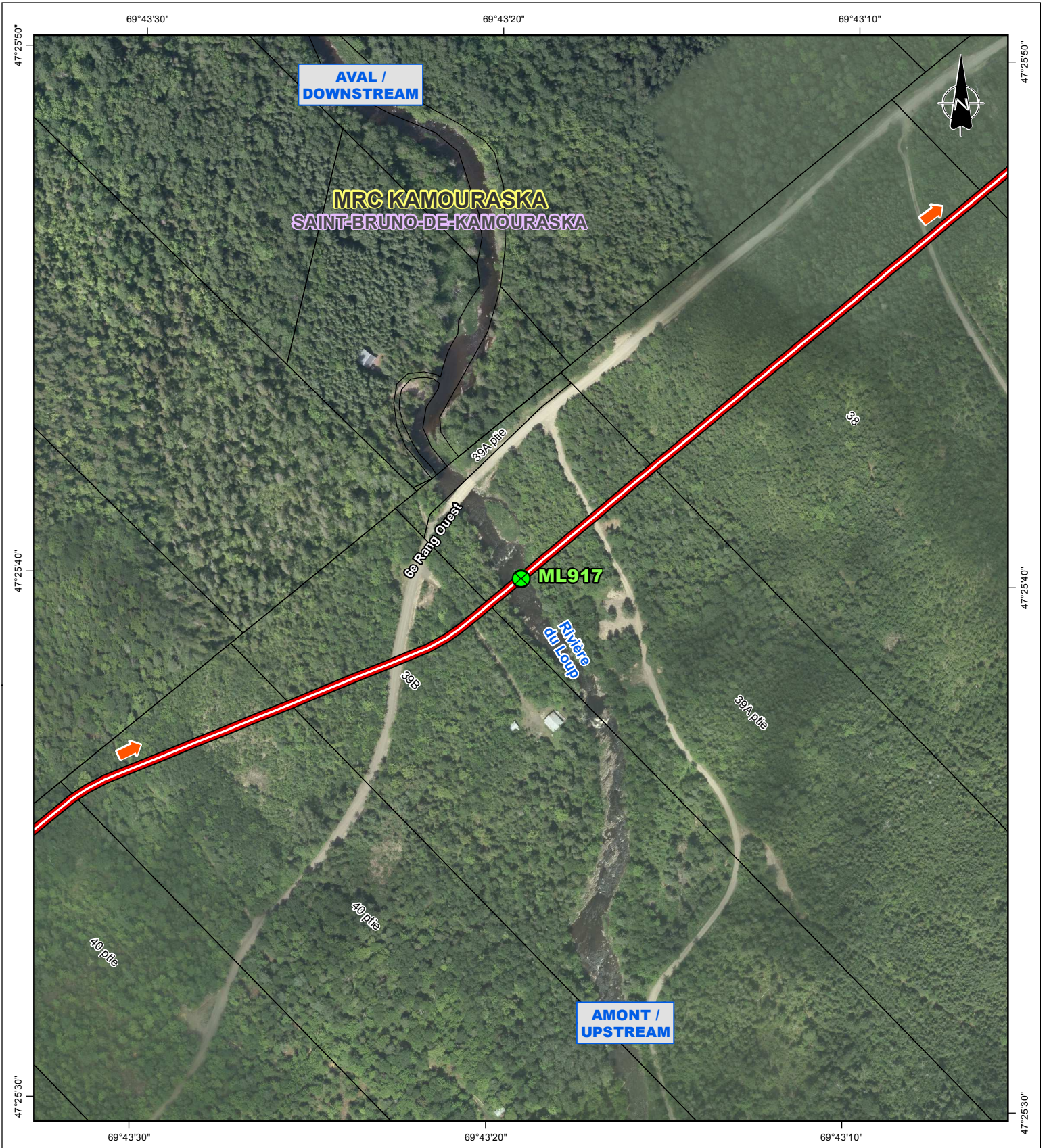

<p><b>Repères géographiques / Geographical landmarks</b></p> <ul style="list-style-type: none"> <li> Limite de MRC / RCM boundary</li> <li> Limite municipale / Municipal boundary</li> <li> Cadastre / Cadastre</li> <li> Chemin de fer / Railway</li> <li> Ligne de transport d'énergie / Power transmission line</li> </ul>	<p><b>Composantes du projet / Project components</b></p> <ul style="list-style-type: none"> <li> Tracé / Route</li> <li> Flux du pipeline / Pipeline flow</li> <li> Site de relevé / Survey site</li> </ul>	<p><b>Sources / References</b></p> <p>RNCan (BDGA 1M, découpages administratifs) 2012.          MRN (Registre foncier, cadastre) 2013.          RNCan (Canvec 50k, lignes de transport d'énergie) 2013.          RNCan (RFN 10k, réseau ferroviaire) 2013.          MRN (BDTQ 20k, hydrographie) 2013.          UDA (ichtyologie) 2014.          UDA (réseaux de pipelines) 2013.          Orthophotos (J. D. Bames Limited, résolution 12 cm) 2013.          et (DigitalGlobe) 2011.</p>	<p><b>OLÉODUC ÉNERGIE EST</b>  <b>ENERGY EAST PIPELINE</b></p> <p> <b>TransCanada</b>          AGRICULTURE + FORÊSTÈRE ENVIRONNEMENT</p> <p align="center"><b>Relevé ichtyologique et caractérisation d'habitat /          Fish and Fish Habitat Survey</b></p> <p align="center"><b>Site ML917</b>  <b>Rivière du Loup</b></p> <p>Cartographie / Cartography: Guillaume Pinglot          Chargé de projet / Project Manager: Claude Veilleux, ing. &amp; agr.          Date : 2014-12-04 Dossier : 3397-141</p> <p align="right">1:3 000            Québec Lambert, NAD83</p>
--	---	---	--

**Site : ML917A - C.d. sans désignation**

Localisation géographique	
Région(s) administrative(s) :	Bas-Saint-Laurent
MRC :	Kamouraska
Municipalité(s) :	Saint-Bruno-de-Kamouraska
Lot(s) :	32, 33 ptie
Coordonnées géographiques :	UTM : 19N E446818,401; N5254017,636

Date(s) de relevé(s)	
Caractérisation de l'habitat :	13 août 2014
Relevé ichtyologique :	S.O.

Caractérisation de l'habitat	
Milieu environnant * :	Naturel, Résidentiel
Couvert végétal * :	80 % - Conifère, Feuillu, Arbustif, Herbacé
Classification du cours d'eau :	Intermittent
Régime d'écoulement :	S.O.
Patron d'écoulement :	Sinueux
Vitesse du courant (m/s) :	S.O.
Niveau d'eau :	Étiage
Profondeur moyenne (m) :	S.O.
Température de l'eau (°C) :	S.O.
Lit du cours d'eau :	
Substrat* :	Sable, Organique
État du substrat :	S.O.
Talus :	
Substrat* :	Organique, Sable
Érosion :	Faible
* exprimé par ordre de dominance	

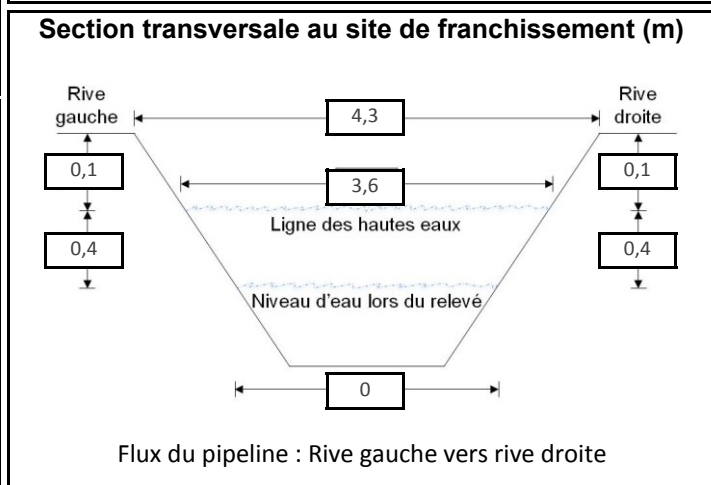

Potentiel de fraie	
Salmonidés :	Nul
Cyprinidés :	Nul
Espèces d'eau vive :	Nul
Espèces d'eau calme :	Nul

Sensibilité	
Habitat sensible à l'aval :	Non
Obstacle à la migration :	Non
Sensibilité :	Faible

Relevé ichtyologique	
Engin(s) de pêche :	Aucun relevé réalisé car niveau d'eau trop bas

Espèce(s) d'intérêt pour la conservation :	S.O.
--	------

Espèce(s) d'intérêt pour la pêche récréative :	S.O.
--	------

Autre(s) espèce(s) :	S.O.
----------------------	------



**Photo 1 : Vue vers l'aval au site de franchissement**

**Site : ML917B - C.d. sans désignation**

Localisation géographique	
Région(s) administrative(s) :	Bas-Saint-Laurent
MRC :	Kamouraska
Municipalité(s) :	Saint-Bruno-de-Kamouraska
Lot(s) :	31B ptie
Coordonnées géographiques :	UTM : 19N E447150,92; N5254206,463

Date(s) de relevé(s)	
Caractérisation de l'habitat :	13 août 2014
Relevé ichtyologique :	13 août 2014

Caractérisation de l'habitat	
Milieu environnant * :	Naturel
Couvert végétal * :	75 % - Feuillu, Arbustif
Classification du cours d'eau :	Intermittent
Régime d'écoulement :	Laminaire
Patron d'écoulement :	Sinueux
Vitesse du courant (m/s) :	0,1 à 0,5
Niveau d'eau :	Étiage
Profondeur moyenne (m) :	0,04
Température de l'eau (°C) :	15,7
Lit du cours d'eau :	
Substrat* :	Galet, Sable
État du substrat :	Déposition
Talus :	
Substrat* :	Organique
Érosion :	Faible

\* exprimé par ordre de dominance

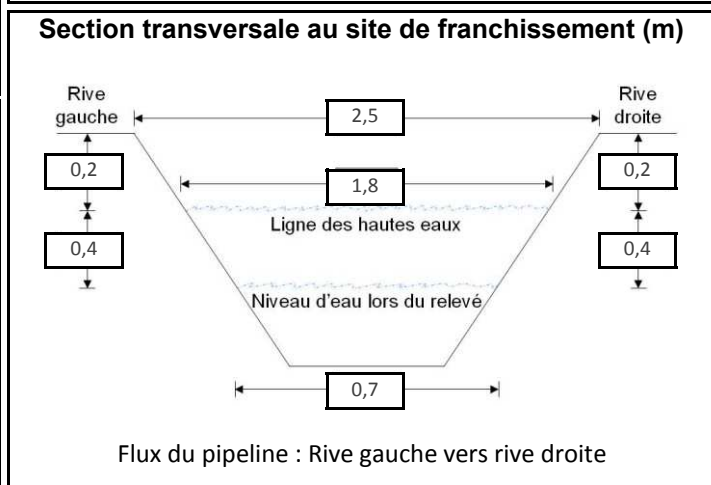

Potentiel de fraie	
Salmonidés :	Nul
Cyprinidés :	Faible
Espèces d'eau vive :	Nul
Espèces d'eau calme :	Nul

Sensibilité	
Habitat sensible à l'aval :	Non
Obstacle à la migration :	Oui
Sensibilité :	Faible

Relevé ichtyologique	
Engin(s) de pêche :	Pêche électrique portative
Espèce(s) d'intérêt pour la conservation :	S.O.
Espèce(s) d'intérêt pour la pêche récréative :	S.O.
Autre(s) espèce(s) :	Pas de capture



**Site : ML917C - C.d. sans désignation**

Localisation géographique	
Région(s) administrative(s) :	Bas-Saint-Laurent
MRC :	Kamouraska
Municipalité(s) :	Saint-Bruno-de-Kamouraska
Lot(s) :	27-D, 28
Coordonnées géographiques :	UTM : 19N E447761,466; N5254891,204

Date(s) de relevé(s)	
Caractérisation de l'habitat :	5 septembre 2014
Relevé ichtyologique :	S.O.

Caractérisation de l'habitat	
Milieu environnant * :	Naturel
Couvert végétal * :	95 % - Feuillu, Arbustif, Conifère
Classification du cours d'eau :	Intermittent
Régime d'écoulement :	S.O.
Patron d'écoulement :	Sinueux
Vitesse du courant (m/s) :	S.O.
Niveau d'eau :	Étiage
Profondeur moyenne (m) :	S.O.
Température de l'eau (°C) :	S.O.
Lit du cours d'eau :	
Substrat* :	Organique, Galet, Bloc
État du substrat :	Colmaté
Talus :	
Substrat* :	Organique
Érosion :	Faible

\* exprimé par ordre de dominance

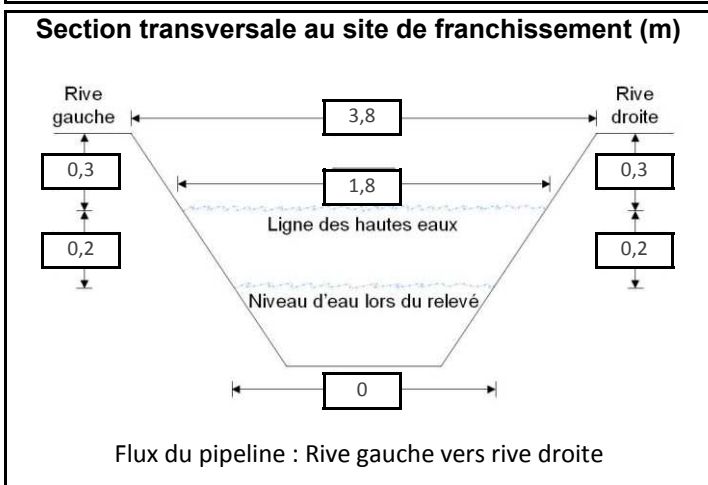

Potentiel de fraie	
Salmonidés :	Nul
Cyprinidés :	Nul
Espèces d'eau vive :	Nul
Espèces d'eau calme :	Nul

Sensibilité	
Habitat sensible à l'aval :	Non
Obstacle à la migration :	Non
Sensibilité :	Faible

Relevé ichtyologique	
Engin(s) de pêche :	Aucun relevé réalisé car niveau d'eau trop bas

Espèce(s) d'intérêt pour la conservation :	S.O.
--	------

Espèce(s) d'intérêt pour la pêche récréative :	S.O.
--	------

Autre(s) espèce(s) :	S.O.
----------------------	------



**Photo 1 : Vue vers l'aval au site de franchissement**



**Site : ML918 - Rivière Manie**

Localisation géographique	
Région(s) administrative(s) :	Bas-Saint-Laurent
MRC :	Kamouraska
Municipalité(s) :	Saint-Bruno-de-Kamouraska
Lot(s) :	18 pte
Coordonnées géographiques :	UTM : 19N E449542,046; N5256433,565

Date(s) de relevé(s)	
Caractérisation de l'habitat :	30 juin 2014
Relevé ichtyologique :	28 juin 2014

Caractérisation de l'habitat	
Milieu environnant * :	Naturel
Couvert végétal * :	30 % - Arbustif, Feuillu, Conifère
Classification du cours d'eau :	Moyen, permanent (5 - 20 m)
Régime d'écoulement :	Laminaire
Patron d'écoulement :	Sinueux
Vitesse du courant (m/s) :	0,31
Niveau d'eau :	Étiage
Profondeur moyenne (m) :	0,25
Température de l'eau (°C) :	25,9
Lit du cours d'eau :	
Substrat* :	Galet, Bloc, Gravier, Caillou
État du substrat :	Propre
Talus :	
Substrat* :	Sable, Limon, Bloc
Érosion :	Faible

\* exprimé par ordre de dominance

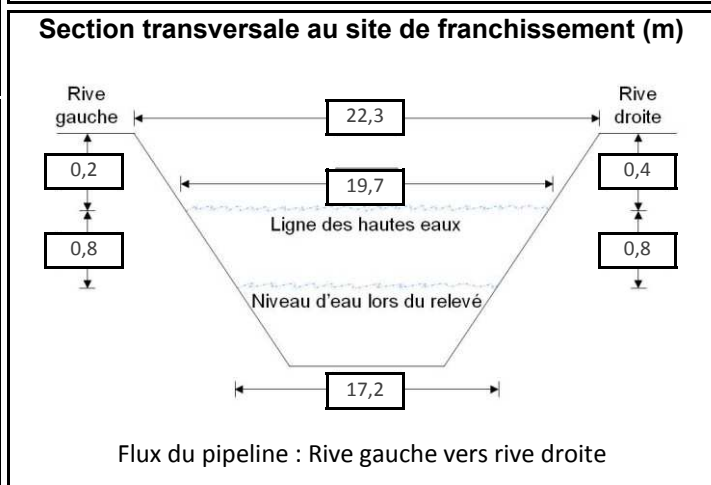

Potentiel de fraie	
Salmonidés :	Faible
Cyprinidés :	Modéré
Espèces d'eau vive :	Faible
Espèces d'eau calme :	Nul

Sensibilité	
Habitat sensible à l'aval :	Oui
Obstacle à la migration :	Non
Sensibilité :	Modérée

Relevé ichtyologique	
<b>Engin(s) de pêche :</b>	Pêche électrique portative
<b>Espèce(s) d'intérêt pour la conservation :</b>	S.O.
<b>Espèce(s) d'intérêt pour la pêche récréative :</b>	omble de fontaine
<b>Autre(s) espèce(s) :</b>	naseux noir de l'Est, mulet à cornes

Caractéristiques du faciès d'écoulement	
Localisation	Type d'écoulement
Amont 100 m	Radier
Amont 80 m	Rapide
Amont 70 m	Plat courant
Amont 60 m	Radier
Site de franchissement	Radier
Aval 57 m	Radier
Aval 101 m (rive droite)	Fosse
Aval 102 m	Radier
Aval 130 m	Plat courant
Aval 140 m	Radier
Aval 180 m	Plat courant
Aval 260 m	Cascade
Aval 265 m	Rapide
Aval 300 m	Rapide

**Site : ML918 - Rivière Manie**

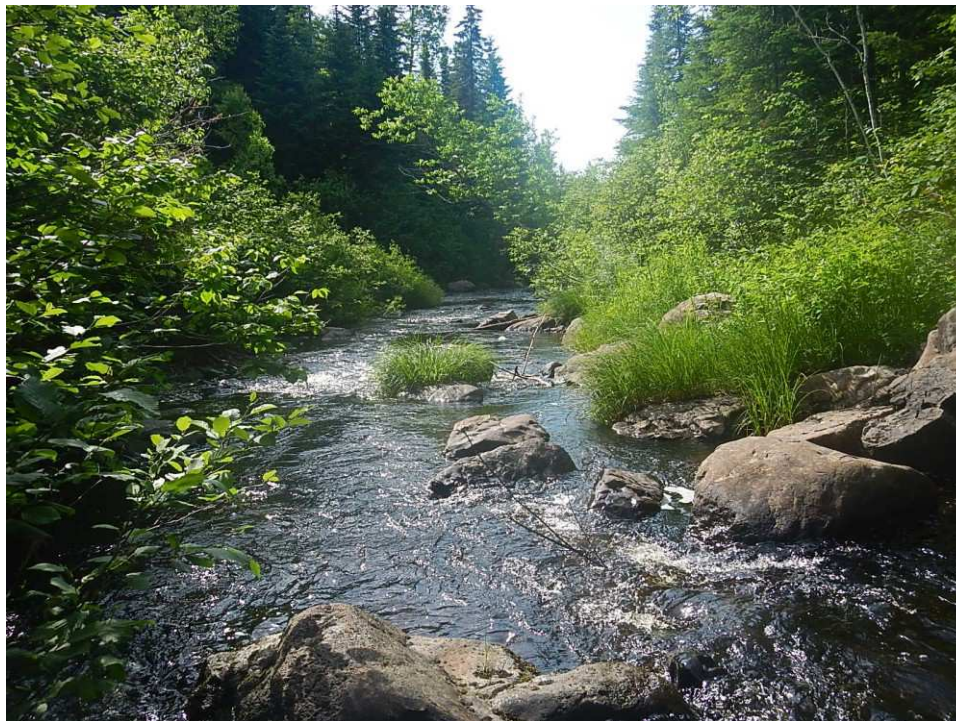

**Photo 1 : Vue vers l'aval au site de franchissement**

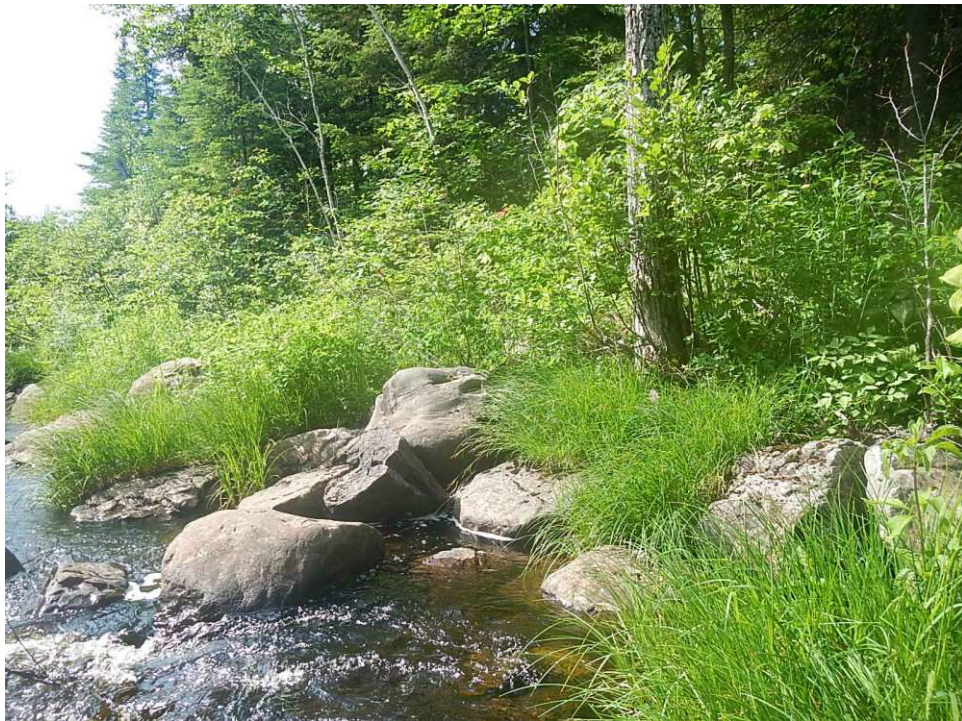

**Photo 2 : Vue vers l'amont au site de franchissement**

**Site : ML918 - Rivière Manie**







**Photo 3 : Vue vers la rive gauche au site de franchissement**

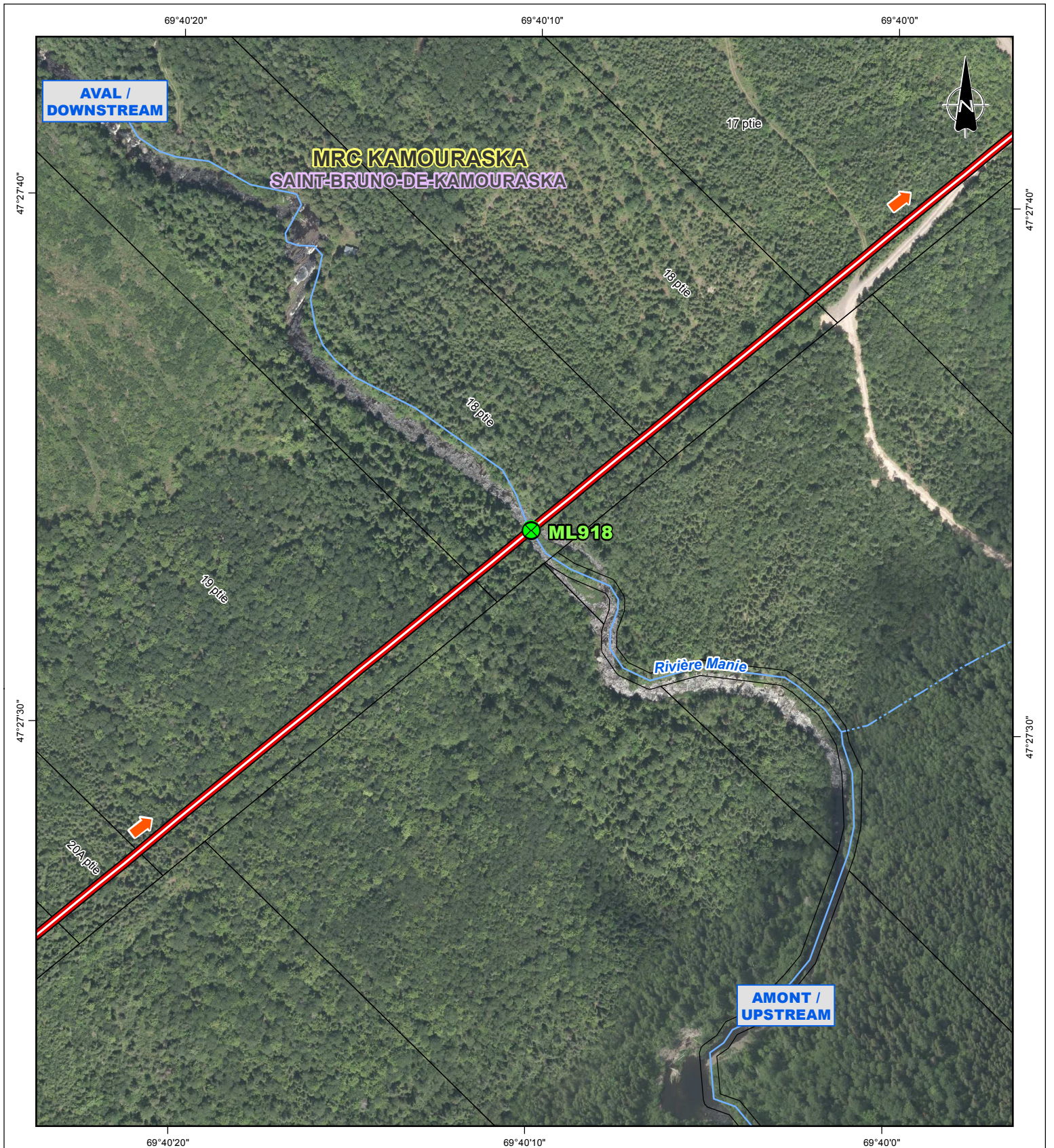



**Photo 4 : Vue vers la rive droite au site de franchissement**



**Repères géographiques /  
Geographical landmarks**

-  Limite de MRC / RCM boundary
-  Limite municipale / Municipal boundary
-  Cadastre / Cadastre
-  Chemin de fer / Railway
-  Ligne de transport d'énergie / Power transmission line

**Composantes du projet /  
Project components**

-  Tracé / Route
-  Flux du pipeline / Pipeline flow
-  Site de relevé / Survey site

**Sources / References**

RNCan (BDGA 1M, découpages administratifs) 2012.  
 MRN (Registre foncier, cadastre) 2013.  
 RNCan (Canvec 50k, lignes de transport d'énergie) 2013.  
 RNCan (RFN 10k, réseau ferroviaire) 2013.  
 MRN (BDTQ 20k, hydrographie) 2013.  
 UDA (ichtyologie) 2014.  
 UDA (réseaux de pipelines) 2013.  
 Orthophotos (J. D. Barnes Limited, résolution 12 cm) 2013.  
 et (DigitalGlobe) 2011.

**OLÉODUC ÉNERGIE EST**  
**ENERGY EAST PIPELINE**



**Relevé ichtyologique et caractérisation d'habitat /  
Fish and Fish Habitat Survey**

**Site ML918**  
**Rivière Manie**

Cartographie / Cartography:  
 Chargé de projet / Project Manager:  
 Date : 2014-12-04

Guillaume Pinglot  
 Claude Veilleux, ing. & agr.  
 Dossier : 3397-141

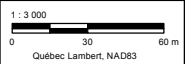

**Site : ML918A - C.d. sans désignation**

Localisation géographique	
Région(s) administrative(s) :	Bas-Saint-Laurent
MRC :	Kamouraska
Municipalité(s) :	Saint-Bruno-de-Kamouraska
Lot(s) :	3
Coordonnées géographiques :	UTM : 19N E452497,471; N5258923,828

Date(s) de relevé(s)	
Caractérisation de l'habitat :	29 juillet 2014
Relevé ichtyologique :	S.O.

Caractérisation de l'habitat	
Milieu environnant * :	Naturel
Couvert végétal * :	60 % - Conifère, Arbustif, Herbacé
Classification du cours d'eau :	Intermittent
Régime d'écoulement :	Laminaire
Patron d'écoulement :	Sinueux
Vitesse du courant (m/s) :	< 0,1
Niveau d'eau :	Étiage
Profondeur moyenne (m) :	0,02
Température de l'eau (°C) :	9,8
Lit du cours d'eau :	
Substrat* :	Organique, Galet, Limon
État du substrat :	Colmaté
Talus :	
Substrat* :	Organique
Érosion :	Faible

\* exprimé par ordre de dominance

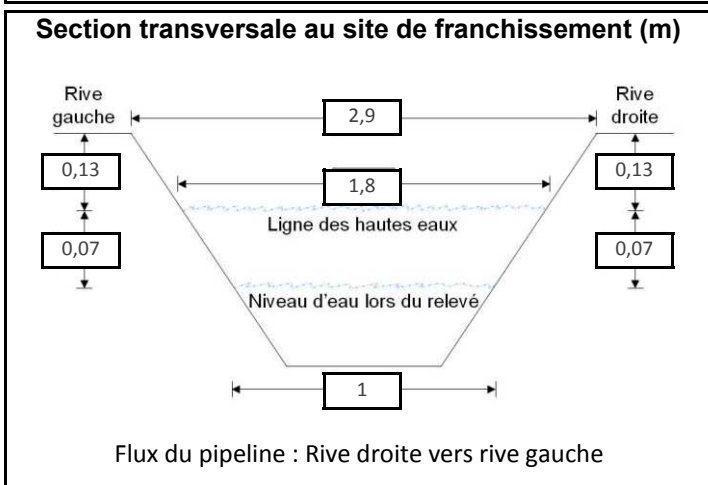

Potentiel de fraie	
Salmonidés :	Nul
Cyprinidés :	Nul
Espèces d'eau vive :	Nul
Espèces d'eau calme :	Nul

Sensibilité	
Habitat sensible à l'aval :	Non
Obstacle à la migration :	Non
Sensibilité :	Faible

Relevé ichtyologique	
<b>Engin(s) de pêche :</b>	Aucun relevé réalisé car niveau d'eau trop bas
<b>Espèce(s) d'intérêt pour la conservation :</b>	S.O.
<b>Espèce(s) d'intérêt pour la pêche récréative :</b>	S.O.
<b>Autre(s) espèce(s) :</b>	S.O.



**Site : ML918B - C.d. sans désignation**

Localisation géographique	
Région(s) administrative(s) :	Bas-Saint-Laurent
MRC :	Kamouraska
Municipalité(s) :	Saint-Bruno-de-Kamouraska
Lot(s) :	1 ptie
Coordonnées géographiques :	UTM : 19N E452817,259; N5259320,244

Date(s) de relevé(s)	
Caractérisation de l'habitat :	29 juillet 2014
Relevé ichtyologique :	29 juillet 2014

Caractérisation de l'habitat	
Milieu environnant * :	Naturel
Couvert végétal * :	80 % - Arbustif, Herbacé, Feuillu
Classification du cours d'eau :	Intermittent
Régime d'écoulement :	Laminaire
Patron d'écoulement :	Sinueux
Vitesse du courant (m/s) :	0,1 à 0,5
Niveau d'eau :	Étiage
Profondeur moyenne (m) :	0,03
Température de l'eau (°C) :	12,1
Lit du cours d'eau :	
Substrat* :	Organique, Sable, Galet
État du substrat :	Colmaté
Talus :	
Substrat* :	Organique, Limon
Érosion :	Faible

\* exprimé par ordre de dominance

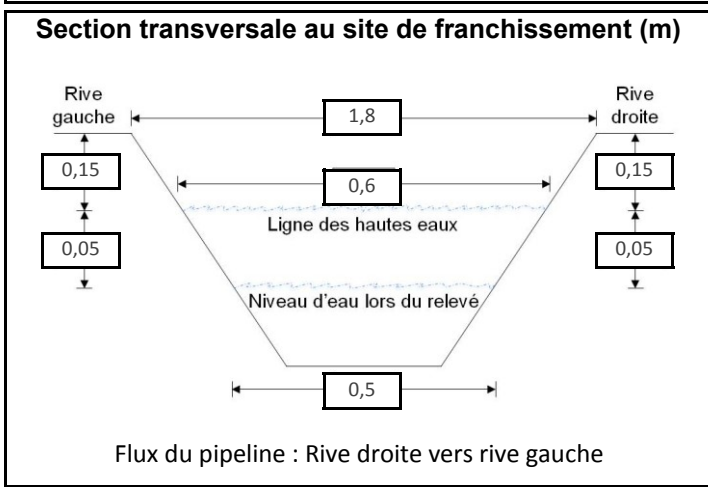

Potentiel de fraie	
Salmonidés :	Nul
Cyprinidés :	Nul
Espèces d'eau vive :	Nul
Espèces d'eau calme :	Nul

Sensibilité	
Habitat sensible à l'aval :	Non
Obstacle à la migration :	Non
Sensibilité :	Faible

Relevé ichtyologique	
<b>Engin(s) de pêche :</b>	Pêche électrique portative
<b>Espèce(s) d'intérêt pour la conservation :</b>	S.O.
<b>Espèce(s) d'intérêt pour la pêche récréative :</b>	S.O.
<b>Autre(s) espèce(s) :</b>	Pas de capture



## Site : ML622 - Rivière aux Loutres

Localisation géographique	
Région(s) administrative(s) :	Bas-Saint-Laurent
MRC :	Kamouraska
Municipalité(s) :	Picard
Lot(s) :	41-P
Coordonnées géographiques :	UTM : 19N E453484,904; N5261007,157

Caractérisation de l'habitat	
Milieu environnant * :	Naturel
Couvert végétal * :	10 % - Arbustif, Conifère
Classification du cours d'eau :	Large, permanent (> 20 m)
Régime d'écoulement :	Laminaire
Patron d'écoulement :	Sinueux
Vitesse du courant (m/s) :	0,16
Niveau d'eau :	Étiage
Profondeur moyenne (m) :	0,2
Température de l'eau (°C) :	19,4
Lit du cours d'eau :	
Substrat* :	Galet, Bloc, Sable
État du substrat :	Propre
Talus :	
Substrat* :	Organique, Limon, Bloc
Érosion :	Faible

\* exprimé par ordre de dominance

Relevé ichtyologique	
<b>Engin(s) de pêche :</b> Pêche électrique portative	
<b>Espèce(s) d'intérêt pour la conservation :</b> anguille d'Amérique	
<b>Espèce(s) d'intérêt pour la pêche récréative :</b> omble de fontaine	
<b>Autre(s) espèce(s) :</b> mulot perlé, méné ventre rouge, naseux noir de l'Est, mulot à cornes	

Date(s) de relevé(s)	
Caractérisation de l'habitat :	13 août 2014
Relevé ichtyologique :	11 juillet 2013, 13 août 2014

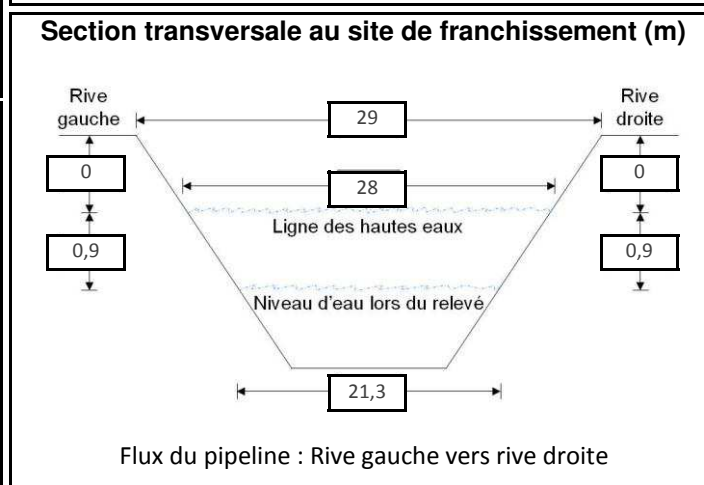

Potentiel de fraie	
Salmonidés :	Nul
Cyprinidés :	Modéré
Espèces d'eau vive :	Faible
Espèces d'eau calme :	Nul

Sensibilité	
Habitat sensible à l'aval :	Non
Obstacle à la migration :	Non
Sensibilité :	Élevée

Caractéristiques du faciès d'écoulement	
Localisation	Type d'écoulement
Amont 100 m	Chenal lentique
Amont 60 m	Plat courant
Site de franchissement	Plat courant
Aval 10 m	Radier
Aval 45 m	Chenal lentique
Aval 52 m	Plat courant
Aval 70 m	Cascade
Aval 72 m	Plat courant
Aval 105 m	Chute
Aval 106 m	Fosse
Aval 108 m	Plat courant
Aval 150 m	Plat lentique
Aval 170 m	Rapide
Aval 180 m	Chute
Aval 190 m	Fosse
Aval 192 m	Radier
Aval 300 m	Radier

**Site : ML622 - Rivière aux Loutres**



**Photo 1 : Vue vers l'aval au site de franchissement**



**Photo 2 : Vue vers l'amont au site de franchissement**



**Site : ML622 - Rivière aux Loutres**



**Photo 3 : Vue vers la rive gauche au site de franchissement**



**Photo 4 : Vue vers la rive droite au site de franchissement**

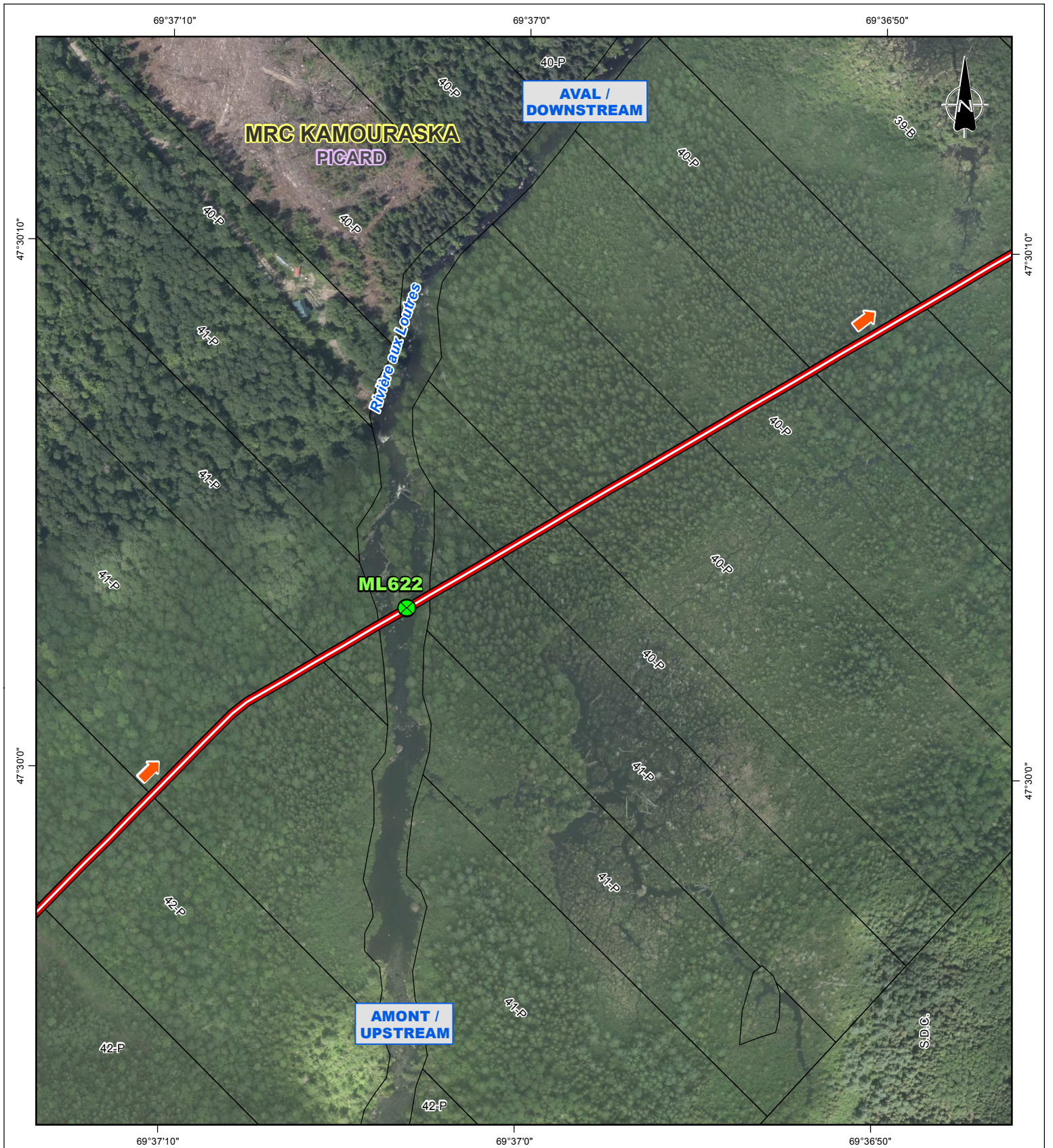

**Repères géographiques / Geographical landmarks**

- Limite de MRC / RCM boundary
- Limite municipale / Municipal boundary
- Cadastre / Cadastre
- Chemin de fer / Railway
- Ligne de transport d'énergie / Power transmission line

**Composantes du projet / Project components**

- Tracé / Route
- Flux du pipeline / Pipeline flow
- Site de relevé / Survey site

**Sources / References**

RNCan (BDGA 1M, découpages administratifs) 2012.  
 MRN (Registre foncier, cadastre) 2013.  
 RNCan (Canvec 50k, lignes de transport d'énergie) 2013.  
 RNCan (RFN 10k, réseau ferroviaire) 2013.  
 MRN (BDTQ 20k, hydrographie) 2013.  
 UDA (ichtyologie) 2014.  
 UDA (réseaux de pipelines) 2013.  
 Orthophotos (J. D. Bames Limited, résolution 12 cm) 2013.  
 et (DigitalGlobe) 2011.

**OLÉODUC ÉNERGIE EST**  
**ENERGY EAST PIPELINE**



**Relevé ichtyologique et caractérisation d'habitat / Fish and Fish Habitat Survey**  
**Site ML622**  
**Rivière aux Loutres**

Cartographie / Cartography: Guillaume Pinglot  
 Chargé de projet / Project Manager: Claude Veilleux, ing. & agr.  
 Date : 2014-12-04 Dossier : 3397-141

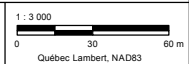

**Site : ML920A - C.d. sans désignation**

Localisation géographique	
Région(s) administrative(s) :	Bas-Saint-Laurent
MRC :	Kamouraska
Municipalité(s) :	Picard
Lot(s) :	Sans désignation cadastrale
Coordonnées géographiques :	UTM : 19N E455345,112; N5262473,416

Caractérisation de l'habitat	
Milieu environnant * :	Naturel
Couvert végétal * :	60 % - Arbustif, Conifère, Herbacé, Feuillu
Classification du cours d'eau :	Intermittent
Régime d'écoulement :	Lentique
Patron d'écoulement :	Sinueux
Vitesse du courant (m/s) :	< 0,1
Niveau d'eau :	Étiage
Profondeur moyenne (m) :	0,03
Température de l'eau (°C) :	16,2
Lit du cours d'eau :	
Substrat* :	Organique
État du substrat :	Colmaté
Talus :	
Substrat* :	Organique
Érosion :	Faible

\* exprimé par ordre de dominance

Relevé ichthyologique	
<b>Engin(s) de pêche :</b>	Aucun relevé réalisé car niveau d'eau trop bas
<b>Espèce(s) d'intérêt pour la conservation :</b>	S.O.
<b>Espèce(s) d'intérêt pour la pêche récréative :</b>	S.O.
<b>Autre(s) espèce(s) :</b>	S.O.

Date(s) de relevé(s)	
Caractérisation de l'habitat :	28 juillet 2014
Relevé ichthyologique :	S.O.

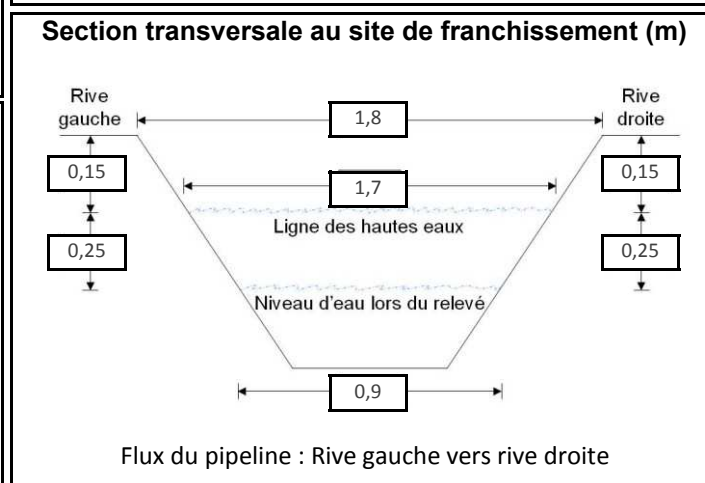

Potentiel de fraie	
Salmonidés :	Nul
Cyprinidés :	Nul
Espèces d'eau vive :	Nul
Espèces d'eau calme :	Nul

Sensibilité	
Habitat sensible à l'aval :	Non
Obstacle à la migration :	Non
Sensibilité :	Faible



**Photo 1 : Vue vers l'aval au site de franchissement**

**Site : ML921 - C.d. sans désignation**

Localisation géographique	
Région(s) administrative(s) :	Bas-Saint-Laurent
MRC :	Kamouraska
Municipalité(s) :	Picard
Lot(s) :	Sans désignation cadastrale
Coordonnées géographiques :	UTM : 19N E455630,504; N5262753,324

Date(s) de relevé(s)	
Caractérisation de l'habitat :	13 août 2014
Relevé ichtyologique :	1 juin 2014

Caractérisation de l'habitat	
Milieu environnant * :	Naturel
Couvert végétal * :	0 %
Classification du cours d'eau :	Étang de castor
Régime d'écoulement :	Lentique
Patron d'écoulement :	Sinueux
Vitesse du courant (m/s) :	< 0,1
Niveau d'eau :	Étiage
Profondeur moyenne (m) :	0,15
Température de l'eau (°C) :	19,6
Lit du cours d'eau :	
Substrat* :	Organique
État du substrat :	Colmaté
Talus :	
Substrat* :	Organique
Érosion :	Faible

\* exprimé par ordre de dominance

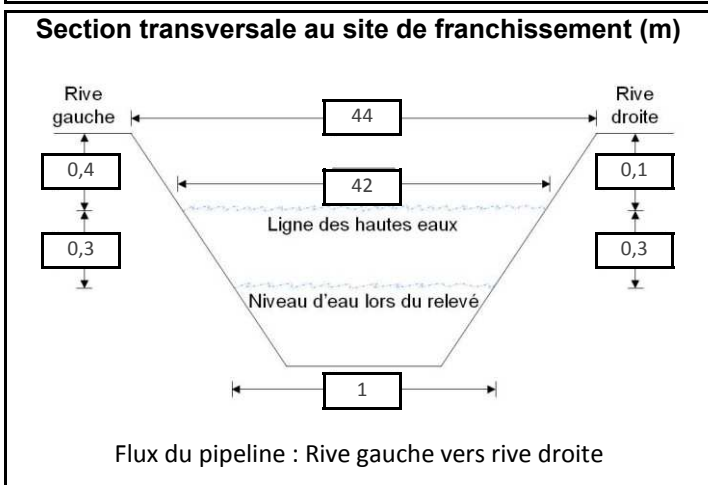

Potentiel de fraie	
Salmonidés :	Nul
Cyprinidés :	Nul
Espèces d'eau vive :	Nul
Espèces d'eau calme :	Nul

Sensibilité	
Habitat sensible à l'aval :	Non
Obstacle à la migration :	Non
Sensibilité :	Faible

Relevé ichtyologique	
<b>Engin(s) de pêche :</b>	Pêche électrique portative
<b>Espèce(s) d'intérêt pour la conservation :</b>	S.O.
<b>Espèce(s) d'intérêt pour la pêche récréative :</b>	S.O.
<b>Autre(s) espèce(s) :</b>	Pas de capture



**Site : ML921A - C.d. sans désignation**

Localisation géographique	
Région(s) administrative(s) :	Bas-Saint-Laurent
MRC :	Kamouraska
Municipalité(s) :	Picard
Lot(s) :	Sans désignation cadastrale
Coordonnées géographiques :	UTM : 19N E457119,255; N5264279,759

Date(s) de relevé(s)	
Caractérisation de l'habitat :	29 juillet 2014
Relevé ichthyologique :	S.O.

Caractérisation de l'habitat	
Milieu environnant * :	Naturel
Couvert végétal * :	80 % - Arbustif, Herbacé, Conifère, Feuillu
Classification du cours d'eau :	Intermittent
Régime d'écoulement :	Lentique
Patron d'écoulement :	Sinueux
Vitesse du courant (m/s) :	< 0,1
Niveau d'eau :	Élevé
Profondeur moyenne (m) :	0,06
Température de l'eau (°C) :	15,5
Lit du cours d'eau :	
Substrat* :	Organique, Bloc
État du substrat :	Colmaté
Talus :	
Substrat* :	Organique, Bloc
Érosion :	Faible

\* exprimé par ordre de dominance

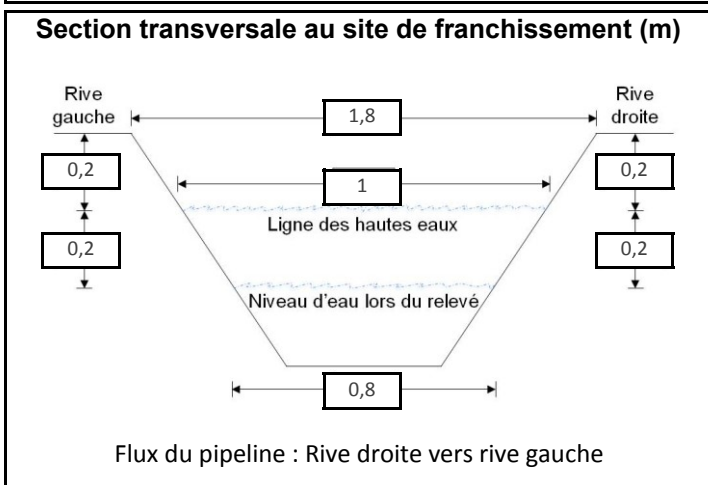

Potentiel de fraie	
Salmonidés :	Nul
Cyprinidés :	Nul
Espèces d'eau vive :	Nul
Espèces d'eau calme :	Nul

Sensibilité	
Habitat sensible à l'aval :	Non
Obstacle à la migration :	Non
Sensibilité :	Faible

Relevé ichthyologique	
<b>Engin(s) de pêche :</b>	Aucun relevé réalisé car niveau d'eau trop bas
<b>Espèce(s) d'intérêt pour la conservation :</b>	S.O.
<b>Espèce(s) d'intérêt pour la pêche récréative :</b>	S.O.
<b>Autre(s) espèce(s) :</b>	S.O.



**Photo 1 : Vue vers l'aval au site de franchissement**

**Site : ML921B - C.d. sans désignation**

Localisation géographique	
Région(s) administrative(s) :	Bas-Saint-Laurent
MRC :	Kamouraska
Municipalité(s) :	Picard
Lot(s) :	Sans désignation cadastrale
Coordonnées géographiques :	UTM : 19N E459210,257; N5266607,112

Date(s) de relevé(s)	
Caractérisation de l'habitat :	29 juillet 2014
Relevé ichtyologique :	S.O.

Caractérisation de l'habitat	
Milieu environnant * :	Naturel
Couvert végétal * :	80 % - Herbacé, Arbustif, Conifère, Feuillu
Classification du cours d'eau :	Intermittent
Régime d'écoulement :	Lentique
Patron d'écoulement :	Sinueux
Vitesse du courant (m/s) :	< 0,1
Niveau d'eau :	Élevé
Profondeur moyenne (m) :	0,02
Température de l'eau (°C) :	16,1
Lit du cours d'eau :	
Substrat* :	Organique
État du substrat :	Colmaté
Talus :	
Substrat* :	Organique
Érosion :	Faible

\* exprimé par ordre de dominance

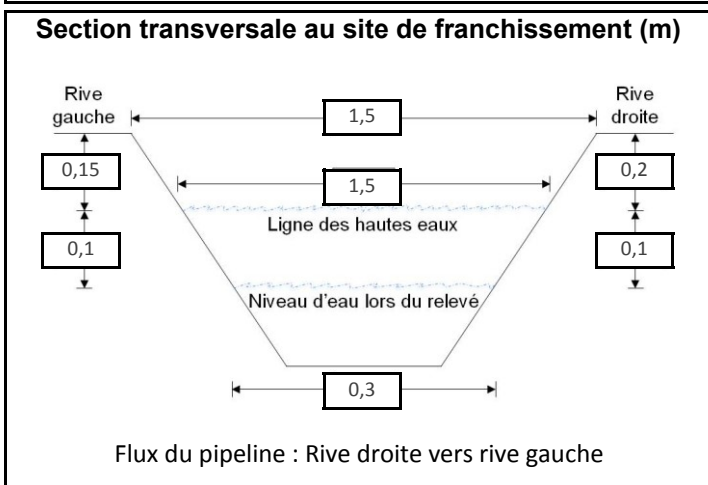

Potentiel de fraie	
Salmonidés :	Nul
Cyprinidés :	Nul
Espèces d'eau vive :	Nul
Espèces d'eau calme :	Nul

Sensibilité	
Habitat sensible à l'aval :	Non
Obstacle à la migration :	Oui
Sensibilité :	Faible

Relevé ichtyologique	
Engin(s) de pêche :	Aucun relevé réalisé car niveau d'eau trop bas

Espèce(s) d'intérêt pour la conservation :	S.O.
--	------

Espèce(s) d'intérêt pour la pêche récréative :	S.O.
--	------

Autre(s) espèce(s) :	S.O.
----------------------	------



**Photo 1 : Vue vers l'aval au site de franchissement**

**Site : ML921C - C.d. sans désignation**

Localisation géographique	
Région(s) administrative(s) :	Bas-Saint-Laurent
MRC :	Kamouraska
Municipalité(s) :	Picard
Lot(s) :	Sans désignation cadastrale
Coordonnées géographiques :	UTM : 19N E459237,402; N5266669,273

Date(s) de relevé(s)	
Caractérisation de l'habitat :	29 juillet 2014
Relevé ichtyologique :	S.O.

Caractérisation de l'habitat	
Milieu environnant * :	Naturel
Couvert végétal * :	90 % - Herbacé, Feuillu, Conifère, Arbustif
Classification du cours d'eau :	Intermittent
Régime d'écoulement :	Laminaire
Patron d'écoulement :	Sinueux
Vitesse du courant (m/s) :	0,1 à 0,5
Niveau d'eau :	Élevé
Profondeur moyenne (m) :	0,06
Température de l'eau (°C) :	15,1
Lit du cours d'eau :	
Substrat* :	Gravier, Sable, Bloc
État du substrat :	Déposition
Talus :	
Substrat* :	Organique
Érosion :	Faible

\* exprimé par ordre de dominance

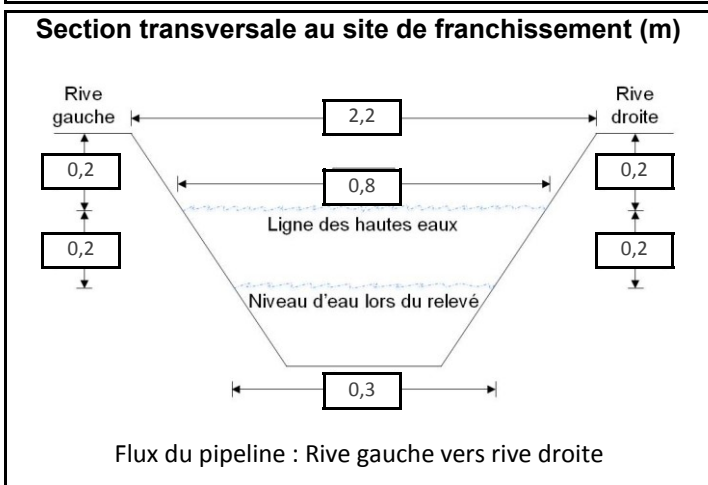

Potentiel de fraie	
Salmonidés :	Nul
Cyprinidés :	Faible
Espèces d'eau vive :	Nul
Espèces d'eau calme :	Nul

Sensibilité	
Habitat sensible à l'aval :	Non
Obstacle à la migration :	Non
Sensibilité :	Faible

Relevé ichtyologique	
Engin(s) de pêche :	Aucun relevé réalisé car niveau d'eau trop bas

Espèce(s) d'intérêt pour la conservation :	S.O.
--	------

Espèce(s) d'intérêt pour la pêche récréative :	S.O.
--	------

Autre(s) espèce(s) :	S.O.
----------------------	------



**Photo 1 : Vue vers l'aval au site de franchissement**