

Site : ML348 - C.d. sans désignation

Localisation géographique	
Région(s) administrative(s) :	Chaudière-Appalaches
MRC :	Lévis
Municipalité(s) :	Lévis
Lot(s) :	2 059 282
Coordonnées géographiques :	UTM : 19N E333380,261; N5171970,328

Caractérisation de l'habitat	
Milieu environnant * :	Infrastructures, Naturel
Couvert végétal * :	30 % - Feuillu
Classification du cours d'eau :	Moyen, permanent (5 - 20 m)
Régime d'écoulement :	Laminaire
Patron d'écoulement :	Rectiligne
Vitesse du courant (m/s) :	< 0,1
Niveau d'eau :	Normal
Profondeur moyenne (m) :	0,5
Température de l'eau (°C) :	19,6
Lit du cours d'eau :	
Substrat* :	Limon, Argile
État du substrat :	Colmaté
Talus :	
Substrat* :	Argile, Sable
Érosion :	Faible, Modérée

* exprimé par ordre de dominance

Relevé ichtyologique	
Engin(s) de pêche :	Pêche électrique portative
Espèce(s) d'intérêt pour la conservation :	S.O.
Espèce(s) d'intérêt pour la pêche récréative :	S.O.
Autre(s) espèce(s) :	épioche à cinq épines, méné à grosse tête, mulet à cornes

Date(s) de relevé(s)	
Caractérisation de l'habitat :	20 mai 2014
Relevé ichtyologique :	20 mai 2014

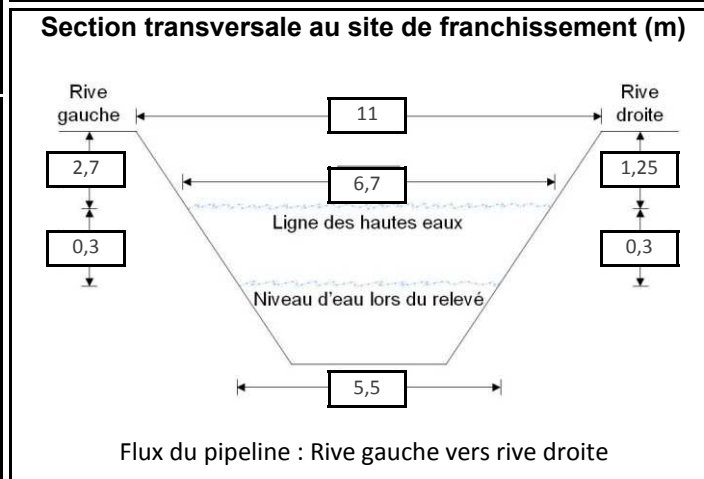

Potentiel de fraie	
Salmonidés :	Nul
Cyprinidés :	Faible
Espèces d'eau vive :	Nul
Espèces d'eau calme :	Nul

Sensibilité	
Habitat sensible à l'aval :	Non
Obstacle à la migration :	Non
Sensibilité :	Faible

Caractéristiques du faciès d'écoulement	
Localisation	Type d'écoulement
Amont 100 m	Plat lentique
Site de franchissement	Plat lentique
Aval 70 m	Chenal lentique
Aval 100 m	Chenal lentique
Aval 300 m	Chenal lentique
Aval 500 m	Chenal lentique

Site : ML348 - C.d. sans désignation



Photo 1 : Vue vers l'aval au site de franchissement



Photo 2 : Vue vers l'amont au site de franchissement

Site : ML348 - C.d. sans désignation



Photo 3 : Vue vers la rive gauche au site de franchissement



Photo 4 : Vue vers la rive droite au site de franchissement

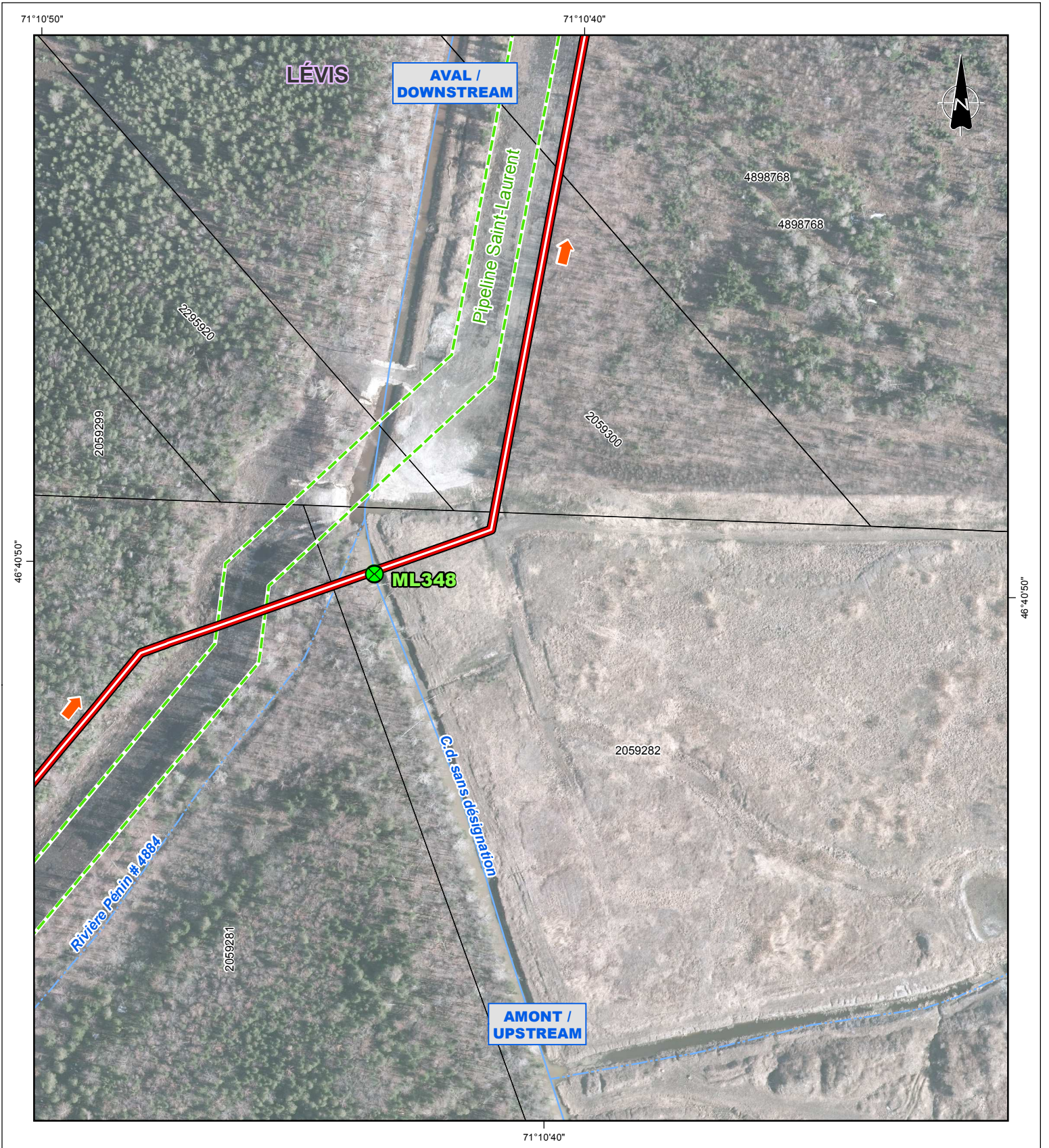

Repères géographiques / Geographical landmarks

- Limite de MRC / RCM boundary
- Limite municipale / Municipal boundary
- Cadastre / Cadastre
- Chemin de fer / Railway
- Ligne de transport d'énergie / Power transmission line

Composantes du projet / Project components

- Tracé / Route
- ➔ Flux du pipeline / Pipeline flow
- ✕ Site de relevé / Survey site

Sources / References

RNCan (BDGA 1M, découpages administratifs) 2012.
 MRN (Registre foncier, cadastre) 2013.
 RNCan (Canvec 50k, lignes de transport d'énergie) 2013.
 RNCan (RFN 10k, réseau ferroviaire) 2013.
 MRN (BDTQ 20k, hydrographie) 2013.
 UDA (ichtyologie) 2014.
 UDA (réseaux de pipelines) 2013.
 Orthophotos (J. D. Barnes Limited, résolution 12 cm) 2013.
 et (DigitalGlobe) 2011.

OLÉODUC ÉNERGIE EST
ENERGY EAST PIPELINE



Relevé ichtyologique et caractérisation d'habitat / Fish and Fish Habitat Survey
Site ML348
C.d. sans désignation

Cartographie / Cartography: Guillaume Pinglot
 Chargé de projet / Project Manager: Claude Veilleux, ing. & agr.
 Date : 2014-12-04

Dossier : 3390-141

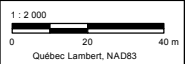

Site : ML349 - Rivière Pénin # 4884

Localisation géographique	
Région(s) administrative(s) :	Chaudière-Appalaches
MRC :	Lévis
Municipalité(s) :	Lévis
Lot(s) :	2 059 342
Coordonnées géographiques :	UTM : 19N E333513,367; N5172762,175

Caractérisation de l'habitat	
Milieu environnant * :	Infrastructures, Naturel
Couvert végétal * :	30 % - Conifère, Feuillu, Herbacé, Arbustif
Classification du cours d'eau :	Moyen, permanent (5 - 20 m)
Régime d'écoulement :	Laminaire
Patron d'écoulement :	Rectiligne
Vitesse du courant (m/s) :	0,05
Niveau d'eau :	Étiage
Profondeur moyenne (m) :	0,4
Température de l'eau (°C) :	8,9
Lit du cours d'eau :	
Substrat* :	Limon, Sable
État du substrat :	Colmaté
Talus :	
Substrat* :	Limon, Organique
Érosion :	Faible
* exprimé par ordre de dominance	

Relevé ichtyologique	
Engin(s) de pêche :	Pêche électrique portative
Espèce(s) d'intérêt pour la conservation :	S.O.
Espèce(s) d'intérêt pour la pêche récréative :	S.O.
Autre(s) espèce(s) :	meunier noir, chabot tacheté, épinoche à cinq épines, méné à grosse tête, naseux des rapides, mulot à cornes, ombre de vase

Date(s) de relevé(s)	
Caractérisation de l'habitat :	22 octobre 2013
Relevé ichtyologique :	22 octobre 2013

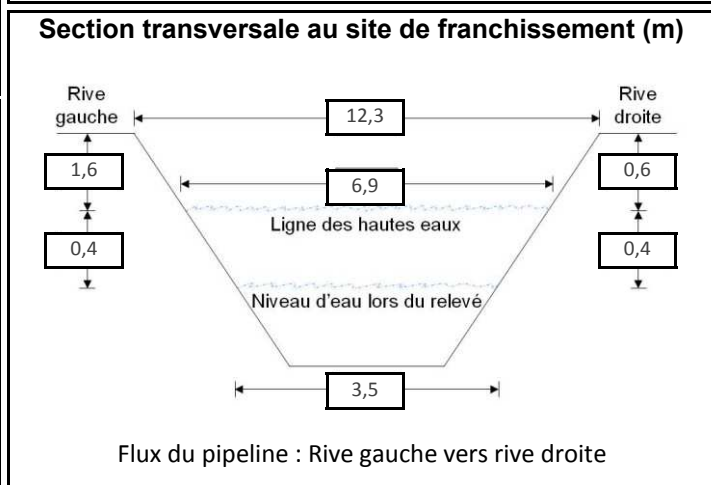

Potentiel de fraie	
Salmonidés :	Nul
Cyprinidés :	Faible
Espèces d'eau vive :	Nul
Espèces d'eau calme :	Faible

Sensibilité	
Habitat sensible à l'aval :	Non
Obstacle à la migration :	Non
Sensibilité :	Modérée

Caractéristiques du faciès d'écoulement	
Localisation	Type d'écoulement
Amont 100 m	Plat lentique
Amont 45 m	Tributaire
Amont 30 m	Fosse
Amont 25 m	Plat lentique
Site de franchissement	Plat lentique
Aval 70 m	Radier
Aval 72 m	Plat lentique
Aval 240 m	Radier
Aval 245 m	Fosse
Aval 245 m	Tributaire
Aval 260 m	Plat lentique
Aval 400 m	Plat lentique

Site : ML349 - Rivière Pénin # 4884



Photo 1 : Vue vers l'aval au site de franchissement



Photo 2 : Vue vers l'amont au site de franchissement

Site : ML349 - Rivière Pénin # 4884







Photo 3 : Vue vers la rive gauche au site de franchissement

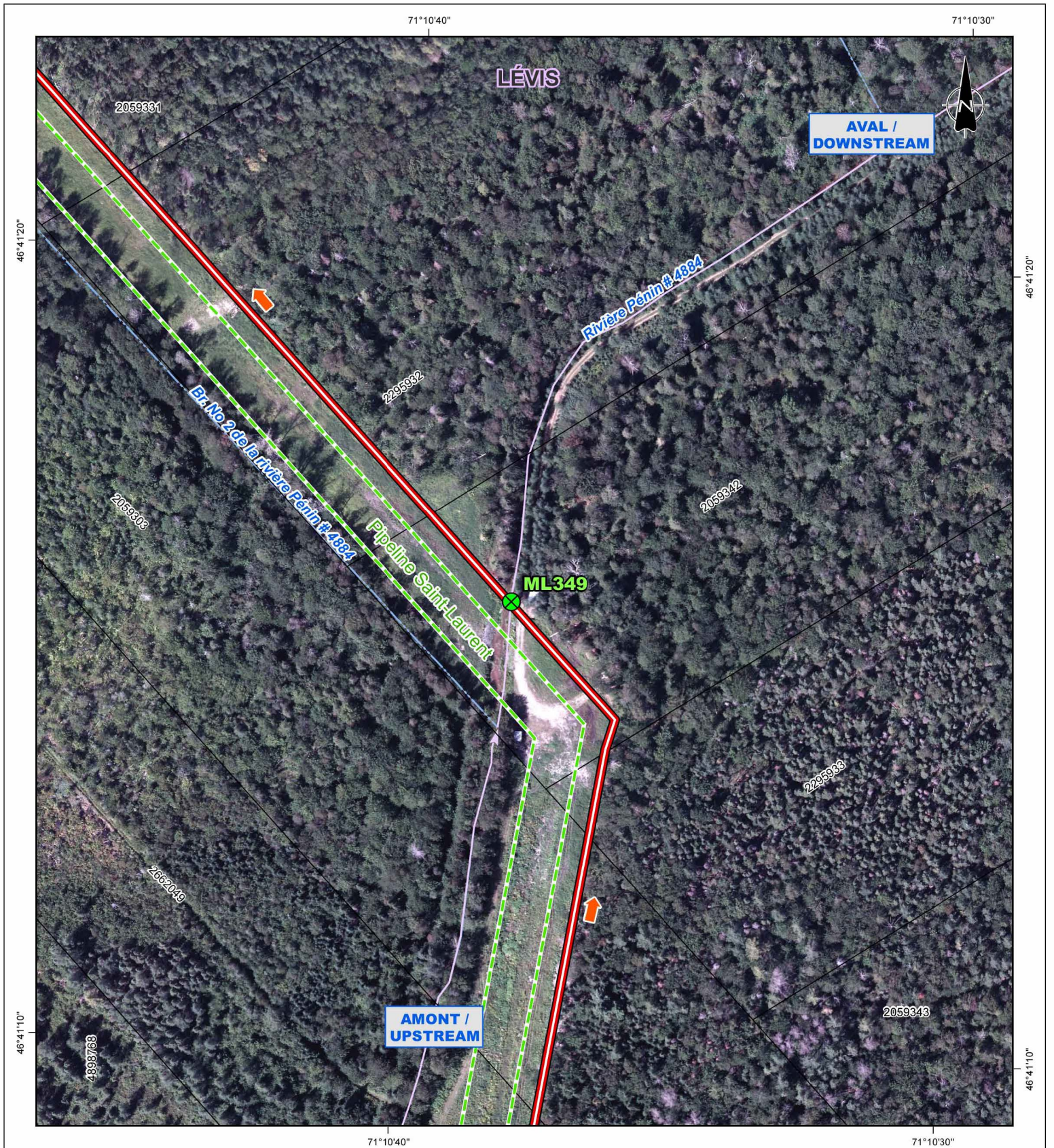



Photo 4 : Vue vers la rive droite au site de franchissement



**Repères géographiques /
Geographical landmarks**

-  Limite de MRC / RCM boundary
-  Limite municipale / Municipal boundary
-  Cadastre / Cadastre
-  Chemin de fer / Railway
-  Ligne de transport d'énergie / Power transmission line

**Composantes du projet /
Project components**

-  Tracé / Route
-  Flux du pipeline / Pipeline flow
-  Site de relevé / Survey site

Sources / References

RNCan (BDGA 1M, découpages administratifs) 2012.
 MRN (Registre foncier, cadastre) 2013.
 RNCan (Canvec 50k, lignes de transport d'énergie) 2013.
 RNCan (RFN 10k, réseau ferroviaire) 2013.
 MRN (BDTQ 20k, hydrographie) 2013.
 UDA (ichthyologie) 2014.
 UDA (réseaux de pipelines) 2013.
 Orthophotos (J. D. Barnes Limited, résolution 12 cm) 2013.
 et (DigitalGlobe) 2011.

OLÉODUC ÉNERGIE EST
ENERGY EAST PIPELINE



**Relevé ichthyologique et caractérisation d'habitat /
Fish and Fish Habitat Survey**

Site ML349
Rivière Périm # 4884

Cartographie / Cartography:
 Chargé de projet / Project Manager:
 Date : 2014-12-04

Guillaume Pinglot
 Claude Veilleux, ing. & agr.
 Dossier : 3390-141

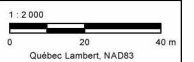

Site : ML351 - Br. No 3 de la rivière Pénin # 4884

Localisation géographique	
Région(s) administrative(s) :	Chaudière-Appalaches
MRC :	Lévis
Municipalité(s) :	Lévis
Lot(s) :	2 059 331
Coordonnées géographiques :	UTM : 19N E333507,384; N5173190,352

Caractérisation de l'habitat	
Milieu environnant * :	Infrastructures, Naturel
Couvert végétal * :	20 % - Feuillu, Herbacé, Arbustif
Classification du cours d'eau :	Petit, permanent (< 5 m)
Régime d'écoulement :	Laminaire
Patron d'écoulement :	Rectiligne
Vitesse du courant (m/s) :	0,1 à 0,5
Niveau d'eau :	Étiage
Profondeur moyenne (m) :	0,1
Température de l'eau (°C) :	5,5
Lit du cours d'eau :	
Substrat* :	Limon, Sable, Galet
État du substrat :	Colmaté
Talus :	
Substrat* :	Sable, Limon, Bloc
Érosion :	Faible
* exprimé par ordre de dominance	

Relevé ichthyologique	
Engin(s) de pêche :	Pêche électrique portative

Espèce(s) d'intérêt pour la conservation :	S.O.
--	------

Espèce(s) d'intérêt pour la pêche récréative :	S.O.
--	------

Autre(s) espèce(s) :	épineche à cinq épines, mulot à cornes, ombre de vase
----------------------	---

Date(s) de relevé(s)	
Caractérisation de l'habitat :	24 octobre 2013
Relevé ichthyologique :	24 octobre 2013

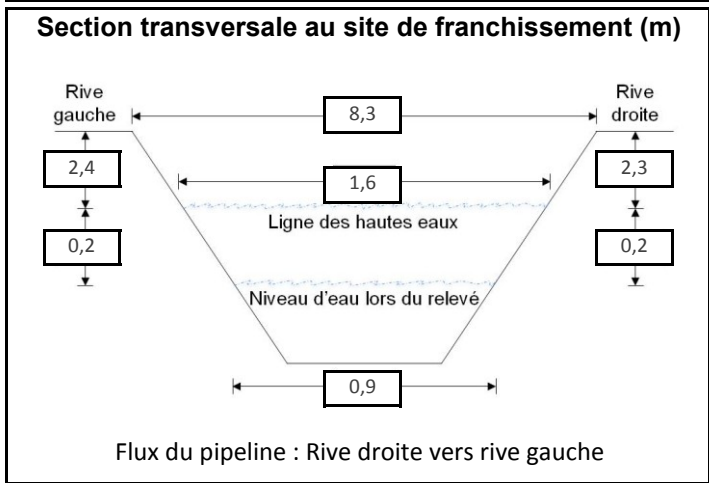

Potentiel de fraie	
Salmonidés :	Nul
Cyprinidés :	Faible
Espèces d'eau vive :	Nul
Espèces d'eau calme :	Nul

Sensibilité	
Habitat sensible à l'aval :	Non
Obstacle à la migration :	Non
Sensibilité :	Faible



Photo 1 : Vue vers l'aval au site de franchissement

Site : ML352 - C.d. sans désignation

Localisation géographique	
Région(s) administrative(s) :	Chaudière-Appalaches
MRC :	Lévis
Municipalité(s) :	Lévis
Lot(s) :	2 059 395, 2 059 387
Coordonnées géographiques :	UTM : 19N E334311,494; N5173731,942

Date(s) de relevé(s)	
Caractérisation de l'habitat :	16 juillet 2014
Relevé ichtyologique :	S.O.

Caractérisation de l'habitat	
Milieu environnant * :	Infrastructures, Naturel, Agricole
Couvert végétal * :	70 % - Feuillu, Herbacé
Classification du cours d'eau :	Éphémère
Régime d'écoulement :	S.O.
Patron d'écoulement :	Rectiligne
Vitesse du courant (m/s) :	S.O.
Niveau d'eau :	Étiage
Profondeur moyenne (m) :	S.O.
Température de l'eau (°C) :	S.O.
Lit du cours d'eau :	
Substrat* :	Organique
État du substrat :	S.O.
Talus :	
Substrat* :	Organique
Érosion :	Faible

* exprimé par ordre de dominance

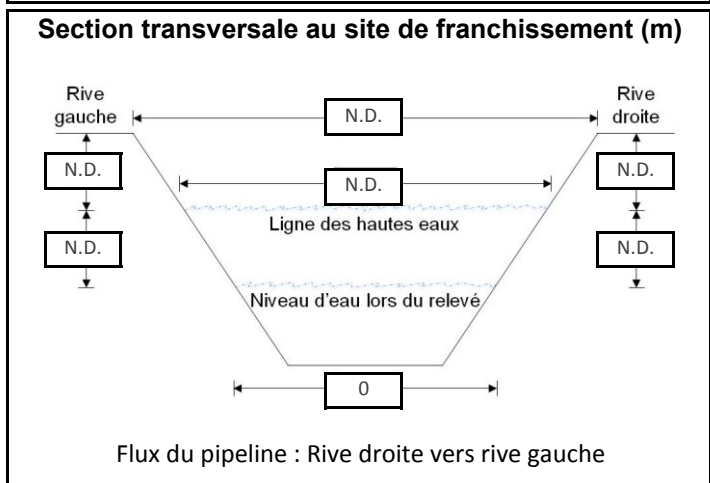

Potentiel de fraie	
Salmonidés :	Nul
Cyprinidés :	Nul
Espèces d'eau vive :	Nul
Espèces d'eau calme :	Nul

Sensibilité	
Habitat sensible à l'aval :	Non
Obstacle à la migration :	Non
Sensibilité :	Faible

Relevé ichtyologique	
Engin(s) de pêche :	Aucun relevé réalisé car niveau d'eau trop bas
Espèce(s) d'intérêt pour la conservation :	S.O.
Espèce(s) d'intérêt pour la pêche récréative :	S.O.
Autre(s) espèce(s) :	S.O.



Site : LL021 - C.d. sans désignation

Localisation géographique	
Région(s) administrative(s) :	Chaudière-Appalaches
MRC :	Lévis
Municipalité(s) :	Lévis
Lot(s) :	2 295 935
Coordonnées géographiques :	UTM : 19N E333969,844; N5175296,612

Date(s) de relevé(s)	
Caractérisation de l'habitat :	16 juillet 2014
Relevé ichtyologique :	16 juillet 2014

Caractérisation de l'habitat	
Milieu environnant * :	Naturel, Infrastructures, Agricole
Couvert végétal * :	25 % - Conifère, Feuillu
Classification du cours d'eau :	Petit, permanent (< 5 m)
Régime d'écoulement :	Laminaire
Patron d'écoulement :	Sinueux
Vitesse du courant (m/s) :	0,1 à 0,5
Niveau d'eau :	Étiage
Profondeur moyenne (m) :	0,08
Température de l'eau (°C) :	17,2
Lit du cours d'eau :	
Substrat* :	Sable, Limon, Argile
État du substrat :	Déposition
Talus :	
Substrat* :	Limon, Argile, Sable
Érosion :	Modérée

* exprimé par ordre de dominance

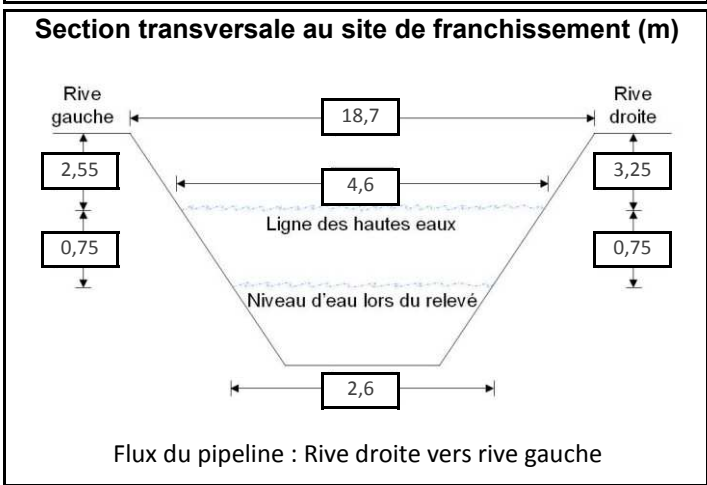

Potentiel de fraie	
Salmonidés :	Nul
Cyprinidés :	Modéré
Espèces d'eau vive :	Nul
Espèces d'eau calme :	Nul

Relevé ichtyologique	
Engin(s) de pêche :	Pêche électrique portative
Espèce(s) d'intérêt pour la conservation :	S.O.
Espèce(s) d'intérêt pour la pêche récréative :	S.O.
Autre(s) espèce(s) :	naseux noir de l'Est, mullet à cornes

Sensibilité	
Habitat sensible à l'aval :	Oui
Obstacle à la migration :	Oui
Sensibilité :	Faible



Photo 1 : Vue vers l'aval au site de franchissement

Site : LL022 - Rivière Pénin # 4884

Localisation géographique	
Région(s) administrative(s) :	Chaudière-Appalaches
MRC :	Lévis
Municipalité(s) :	Lévis
Lot(s) :	2 059 449
Coordonnées géographiques :	UTM : 19N E334046,6; N5176353,68

Date(s) de relevé(s)	
Caractérisation de l'habitat :	23 mai 2014
Relevé ichtyologique :	23 mai 2014

Caractérisation de l'habitat	
Milieu environnant * :	Agricole
Couvert végétal * :	10 % - Arbustif
Classification du cours d'eau :	Moyen, permanent (5 - 20 m)
Régime d'écoulement :	Laminaire
Patron d'écoulement :	Sinueux
Vitesse du courant (m/s) :	0,25
Niveau d'eau :	Normal
Profondeur moyenne (m) :	0,3
Température de l'eau (°C) :	13,9
Lit du cours d'eau :	
Substrat* :	Galet, Caillou, Bloc
État du substrat :	Déposition
Talus :	
Substrat* :	Sable, Limon
Érosion :	Modérée

* exprimé par ordre de dominance

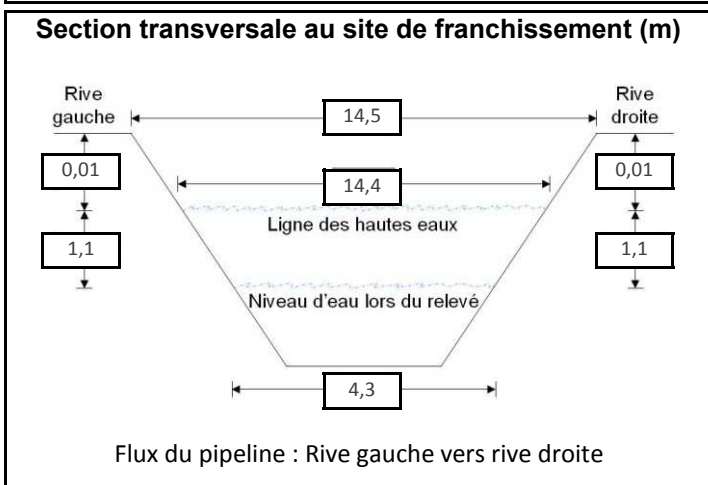

Potentiel de fraie	
Salmonidés :	Faible
Cyprinidés :	Élevé
Espèces d'eau vive :	Élevé
Espèces d'eau calme :	Nul

Sensibilité	
Habitat sensible à l'aval :	Oui
Obstacle à la migration :	Non
Sensibilité :	Modérée

Relevé ichtyologique	
Engin(s) de pêche :	Pêche électrique portative
Espèce(s) d'intérêt pour la conservation :	S.O.
Espèce(s) d'intérêt pour la pêche récréative :	salmonidé sp.
Autre(s) espèce(s) :	meunier noir, chabot tacheté, épinoche à cinq épines, lamproie de l'Est, naseux noir de l'Est, mulet à cornes

Caractéristiques du faciès d'écoulement	
Localisation	Type d'écoulement
Amont 100 m	Radier
Amont 85 m	Plat lentique
Amont 65 m	Fosse
Amont 50 m	Plat lentique
Amont 10 m	Radier
Site de franchissement	Radier
Aval 15 m	Plat lentique
Aval 60 m	Radier
Aval 70 m	Plat lentique
Aval 100 m	Radier
Aval 130 m	Plat lentique
Aval 140 m	Radier
Aval 180 m	Plat lentique
Aval 250 m	Radier
Aval 255 m	Plat lentique



Photo 1 : Vue vers l'aval au site de franchissement



Photo 2 : Vue vers l'amont au site de franchissement



Photo 3 : Vue vers la rive gauche au site de franchissement



Photo 4 : Vue vers la rive droite au site de franchissement

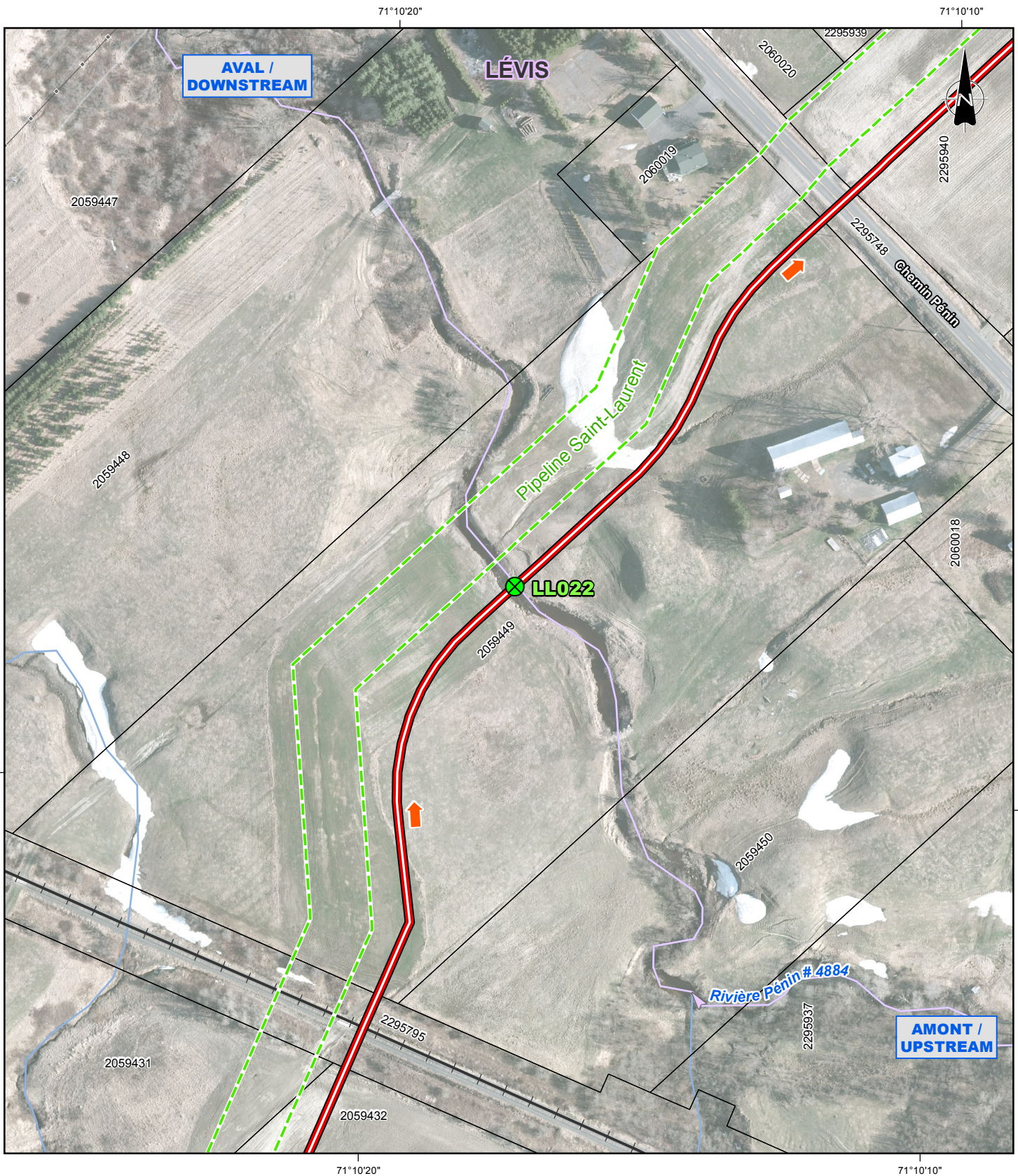

- Repères géographiques / Geographical landmarks**
- Limite de MRC / RCM boundary
 - Limite municipale / Municipal boundary
 - Cadastre / Cadastre
 - Chemin de fer / Railway
 - Ligne de transport d'énergie / Power transmission line

- Composantes du projet / Project components**
- Tracé / Route
 - Flux du pipeline / Pipeline flow
 - Site de relevé / Survey site

Sources / References
 RNCan (BDGA 1M, découpages administratifs) 2012.
 MRN (Registre foncier, cadastre) 2013.
 RNCan (Canvec 50k, lignes de transport d'énergie) 2013.
 RNCan (RFN 10k, réseau ferroviaire) 2013.
 MRN (BDTQ 20k, hydrographie) 2013.
 UDA (ichtyologie) 2014.
 UDA (réseaux de pipelines) 2013.
 Orthophotos (J. D. Barnes Limited, résolution 12 cm) 2013.
 et (DigitalGlobe) 2011.

OLÉODUC ÉNERGIE EST
ENERGY EAST PIPELINE



**Relevé ichthyologique et caractérisation d'habitat /
 Fish and Fish Habitat Survey**

Site LL022
Rivière Pétrin # 4884

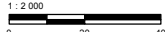
Cartographie / Cartography:	Guillaume Pinglot	 1:2 000 Québec Lambert, NAD83
Chargé de projet / Project Manager:	Claude Veilleux, ing. & agr.	
Date : 2014-12-04	Dossier : 3390-141	

Site : LL022A - C.d. sans désignation

Localisation géographique	
Région(s) administrative(s) :	Chaudière-Appalaches
MRC :	Lévis
Municipalité(s) :	Lévis
Lot(s) :	2 059 449
Coordonnées géographiques :	UTM : 19N E334106,165; N5176411,529

Date(s) de relevé(s)	
Caractérisation de l'habitat :	17 juillet 2014
Relevé ichtyologique :	S.O.

Caractérisation de l'habitat	
Milieu environnant * :	Agricole
Couvert végétal * :	75 % - Herbacé
Classification du cours d'eau :	Intermittent
Régime d'écoulement :	Lentique
Patron d'écoulement :	Sinueux
Vitesse du courant (m/s) :	< 0,1
Niveau d'eau :	Étiage
Profondeur moyenne (m) :	0,03
Température de l'eau (°C) :	18,4
Lit du cours d'eau :	
Substrat* :	Limon, Sable
État du substrat :	Compacté
Talus :	
Substrat* :	Limon, Sable
Érosion :	Forte

* exprimé par ordre de dominance

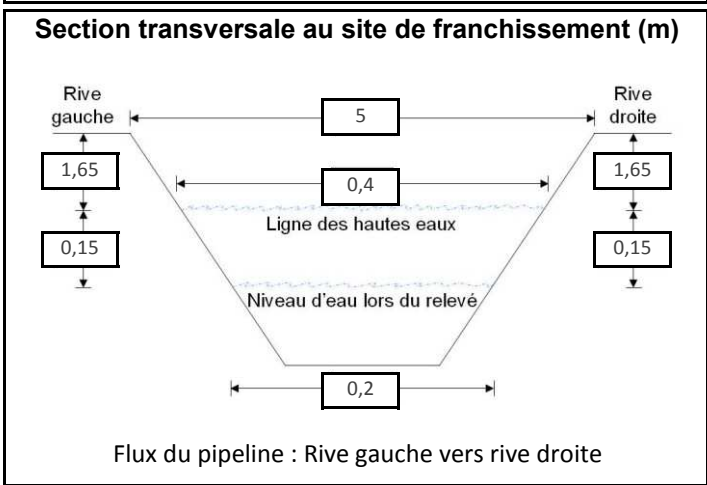

Potentiel de fraie	
Salmonidés :	Nul
Cyprinidés :	Nul
Espèces d'eau vive :	Nul
Espèces d'eau calme :	Nul

Sensibilité	
Habitat sensible à l'aval :	Non
Obstacle à la migration :	Non
Sensibilité :	Faible

Relevé ichtyologique	
Engin(s) de pêche :	Aucun relevé réalisé car niveau d'eau trop bas

Espèce(s) d'intérêt pour la conservation :	S.O.
--	------

Espèce(s) d'intérêt pour la pêche récréative :	S.O.
--	------

Autre(s) espèce(s) :	S.O.
----------------------	------



Photo 1 : Vue vers l'aval au site de franchissement

Site : LL024 - C.d. sans désignation

Localisation géographique	
Région(s) administrative(s) :	Chaudière-Appalaches
MRC :	Lévis
Municipalité(s) :	Lévis
Lot(s) :	3 606 976
Coordonnées géographiques :	UTM : 19N E334059,112; N5176981,398

Date(s) de relevé(s)	
Caractérisation de l'habitat :	22 mai 2014
Relevé ichthyologique :	22 mai 2014

Caractérisation de l'habitat	
Milieu environnant * :	Infrastructures, Naturel
Couvert végétal * :	30 % - Herbacé, Arbustif
Classification du cours d'eau :	Intermittent
Régime d'écoulement :	Laminaire
Patron d'écoulement :	Rectiligne
Vitesse du courant (m/s) :	0,1 à 0,5
Niveau d'eau :	Normal
Profondeur moyenne (m) :	0,15
Température de l'eau (°C) :	15,5
Lit du cours d'eau :	
Substrat* :	Argile, Limon
État du substrat :	Compacté
Talus :	
Substrat* :	Limon
Érosion :	Faible

* exprimé par ordre de dominance

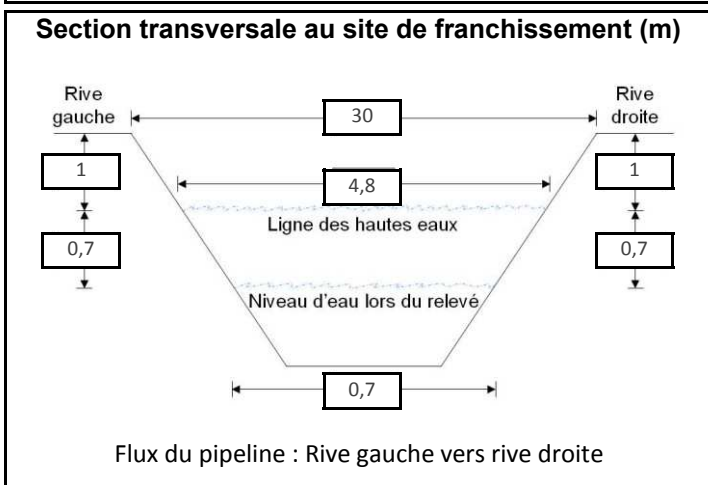

Potentiel de fraie	
Salmonidés :	Nul
Cyprinidés :	Nul
Espèces d'eau vive :	Nul
Espèces d'eau calme :	Nul

Sensibilité	
Habitat sensible à l'aval :	Non
Obstacle à la migration :	Non
Sensibilité :	Faible

Relevé ichthyologique	
Engin(s) de pêche :	Pêche électrique portative
Espèce(s) d'intérêt pour la conservation :	S.O.
Espèce(s) d'intérêt pour la pêche récréative :	S.O.
Autre(s) espèce(s) :	Pas de capture



Photo 1 : Vue vers l'aval au site de franchissement

Site : LL025 - C.d. sans désignation

Localisation géographique	
Région(s) administrative(s) :	Chaudière-Appalaches
MRC :	Lévis
Municipalité(s) :	Lévis
Lot(s) :	2 692 886
Coordonnées géographiques :	UTM : 19N E333643,524; N5177341,281

Caractérisation de l'habitat	
Milieu environnant * :	Naturel, Infrastructures
Couvert végétal * :	50 % - Feuillu, Conifère
Classification du cours d'eau :	Petit, permanent (< 5 m)
Régime d'écoulement :	Laminaire
Patron d'écoulement :	Méandreux
Vitesse du courant (m/s) :	0,1 à 0,5
Niveau d'eau :	Normal
Profondeur moyenne (m) :	0,15
Température de l'eau (°C) :	12,1
Lit du cours d'eau :	
Substrat* :	Argile, Limon, Sable
État du substrat :	Compacté
Talus :	
Substrat* :	Limon, Sable
Érosion :	Modérée

* exprimé par ordre de dominance

Relevé ichthyologique	
Engin(s) de pêche :	Pêche électrique portative
Espèce(s) d'intérêt pour la conservation :	S.O.
Espèce(s) d'intérêt pour la pêche récréative :	S.O.
Autre(s) espèce(s) :	épineche à cinq épines

Date(s) de relevé(s)	
Caractérisation de l'habitat :	22 mai 2014
Relevé ichthyologique :	22 mai 2014

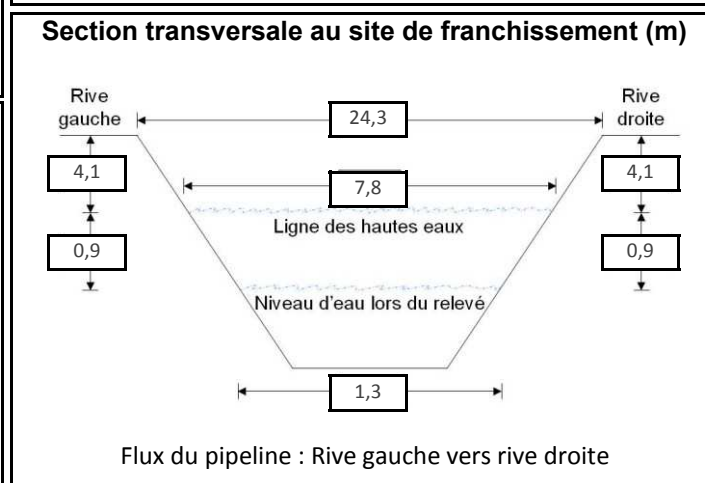

Potentiel de fraie	
Salmonidés :	Nul
Cyprinidés :	Nul
Espèces d'eau vive :	Nul
Espèces d'eau calme :	Nul

Sensibilité	
Habitat sensible à l'aval :	Non
Obstacle à la migration :	Non
Sensibilité :	Faible



Photo 1 : Vue vers l'aval au site de franchissement

Site : LL025A - C.d. sans désignation

Localisation géographique	
Région(s) administrative(s) :	Chaudière-Appalaches
MRC :	Lévis
Municipalité(s) :	Lévis
Lot(s) :	2 697 823
Coordonnées géographiques :	UTM : 19N E333316,012; N5177883,537

Date(s) de relevé(s)	
Caractérisation de l'habitat :	1 octobre 2014
Relevé ichtyologique :	S.O.

Caractérisation de l'habitat	
Milieu environnant * :	Infrastructures, Naturel
Couvert végétal * :	15 % - Herbacé, Arbustif, Feuillu
Classification du cours d'eau :	Intermittent
Régime d'écoulement :	Laminaire
Patron d'écoulement :	Rectiligne
Vitesse du courant (m/s) :	< 0,1
Niveau d'eau :	Étiage
Profondeur moyenne (m) :	0,03
Température de l'eau (°C) :	12,1
Lit du cours d'eau :	
Substrat* :	Sable, Organique
État du substrat :	Déposition
Talus :	
Substrat* :	Sable, Limon
Érosion :	Faible

* exprimé par ordre de dominance

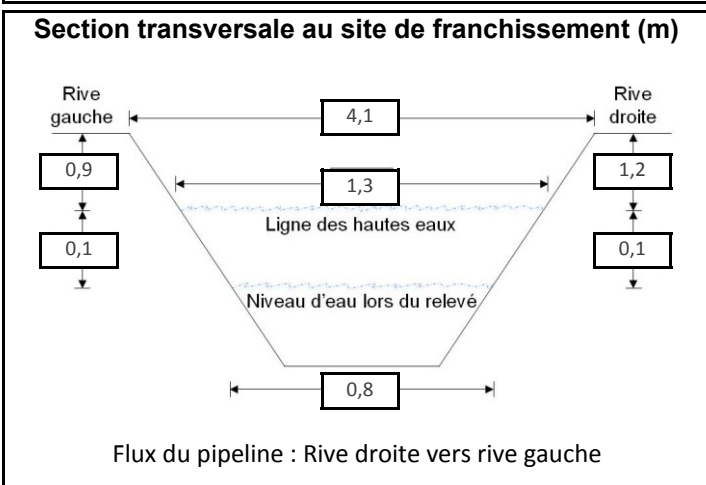

Potentiel de fraie	
Salmonidés :	Nul
Cyprinidés :	Nul
Espèces d'eau vive :	Nul
Espèces d'eau calme :	Nul

Sensibilité	
Habitat sensible à l'aval :	Non
Obstacle à la migration :	Non
Sensibilité :	Faible

Relevé ichtyologique	
Engin(s) de pêche :	Aucun relevé réalisé car niveau d'eau trop bas

Espèce(s) d'intérêt pour la conservation :	S.O.
--	------

Espèce(s) d'intérêt pour la pêche récréative :	S.O.
--	------

Autre(s) espèce(s) :	S.O.
----------------------	------



Photo 1 : Vue vers l'aval au site de franchissement

Site : LL026A - C.d. sans désignation

Localisation géographique	
Région(s) administrative(s) :	Chaudière-Appalaches
MRC :	Lévis
Municipalité(s) :	Lévis
Lot(s) :	2 692 869
Coordonnées géographiques :	UTM : 19N E332727,479; N5178194,002

Date(s) de relevé(s)	
Caractérisation de l'habitat :	7 août 2014
Relevé ichtyologique :	S.O.

Caractérisation de l'habitat	
Milieu environnant * :	Naturel, Infrastructures
Couvert végétal * :	80 % - Conifère, Feuillu, Herbacé
Classification du cours d'eau :	Intermittent
Régime d'écoulement :	S.O.
Patron d'écoulement :	Sinueux
Vitesse du courant (m/s) :	S.O.
Niveau d'eau :	Étiage
Profondeur moyenne (m) :	S.O.
Température de l'eau (°C) :	S.O.
Lit du cours d'eau :	
Substrat* :	Sable, Limon
État du substrat :	Déposition
Talus :	
Substrat* :	Organique, Limon
Érosion :	Faible

* exprimé par ordre de dominance

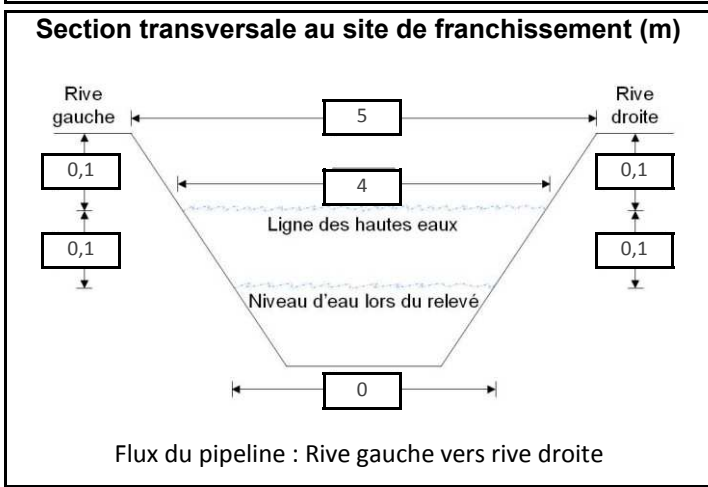

Potentiel de fraie	
Salmonidés :	Nul
Cyprinidés :	Nul
Espèces d'eau vive :	Nul
Espèces d'eau calme :	Nul

Sensibilité	
Habitat sensible à l'aval :	Non
Obstacle à la migration :	Non
Sensibilité :	Faible

Relevé ichtyologique	
Engin(s) de pêche :	Aucun relevé réalisé car niveau d'eau trop bas
Espèce(s) d'intérêt pour la conservation :	S.O.
Espèce(s) d'intérêt pour la pêche récréative :	S.O.
Autre(s) espèce(s) :	S.O.



Site : LL028 - Rivière Etchemin

Localisation géographique	
Région(s) administrative(s) :	Chaudière-Appalaches
MRC :	Lévis
Municipalité(s) :	Lévis
Lot(s) :	2 692 863, 2 158 915
Coordonnées géographiques :	UTM : 19N E332632,746; N5179084,535

Caractérisation de l'habitat	
Milieu environnant * :	Naturel
Couvert végétal * :	0 %
Classification du cours d'eau :	Large, permanent (> 20 m)
Régime d'écoulement :	Laminaire
Patron d'écoulement :	Rectiligne
Vitesse du courant (m/s) :	0,2
Niveau d'eau :	Étiage
Profondeur moyenne (m) :	0,6
Température de l'eau (°C) :	23,8
Lit du cours d'eau :	
Substrat* :	Bloc, Galet, Caillou
État du substrat :	Propre
Talus :	
Substrat* :	Argile, Sable, Bloc
Érosion :	Faible

* exprimé par ordre de dominance

Relevé ichtyologique	
Engin(s) de pêche : Filet expérimental 6 panneaux, Verveux 30 po	
Espèce(s) d'intérêt pour la conservation : bec-de-lièvre, chat-fou des rapides	
Espèce(s) d'intérêt pour la pêche récréative : achigan à petite bouche	
Autre(s) espèce(s) : meunier noir, raseux-de-terre noir ou gris, fondule barré, méné à nageoires rouges, fouille-roche zébré, naseux des rapides, mulot à cornes	

Date(s) de relevé(s)	
Caractérisation de l'habitat :	9 juillet 2014
Relevé ichtyologique :	10 juillet 2014

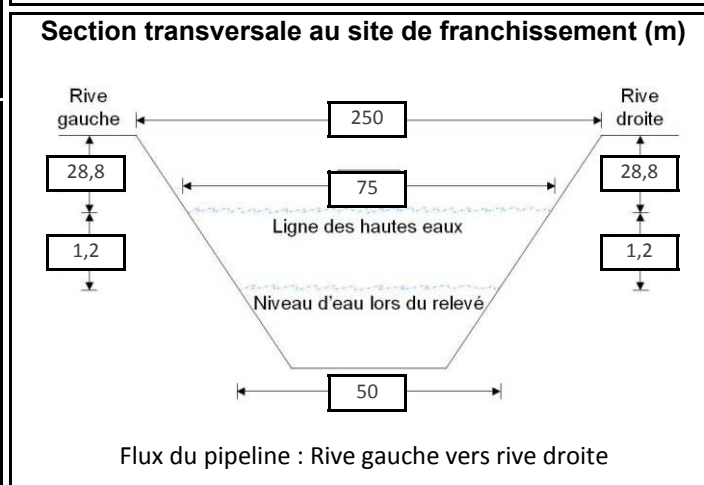

Potentiel de fraie	
Salmonidés :	Nul
Cyprinidés :	Modéré
Espèces d'eau vive :	Modéré
Espèces d'eau calme :	Élevé

Sensibilité	
Habitat sensible à l'aval :	Oui
Obstacle à la migration :	Non
Sensibilité :	Élevée

Caractéristiques du faciès d'écoulement	
Localisation	Type d'écoulement
Amont 100 m	Chenal courant
Site de franchissement	Chenal courant
Aval 120 m	Chenal courant
Aval 290 m	Plat lentique
Aval 330 m	Radier
Aval 450 m	Plat lentique
Aval 475 m (rive droite)	Chenal lentique
Aval 500 m (rive droite)	Fosse
Aval 550 m	Chenal lentique
Aval 990 m (rive droite)	Plat lentique
Aval 995 m	Plat lentique
Aval 1000 m (rive droite)	Fosse
Aval 1000 m	Radier

Site : LL028 - Rivière Etchemin



Photo 1 : Vue vers l'aval au site de franchissement



Photo 2 : Vue vers l'amont au site de franchissement

Site : LL028 - Rivière Etchemin







Photo 3 : Vue vers la rive gauche au site de franchissement

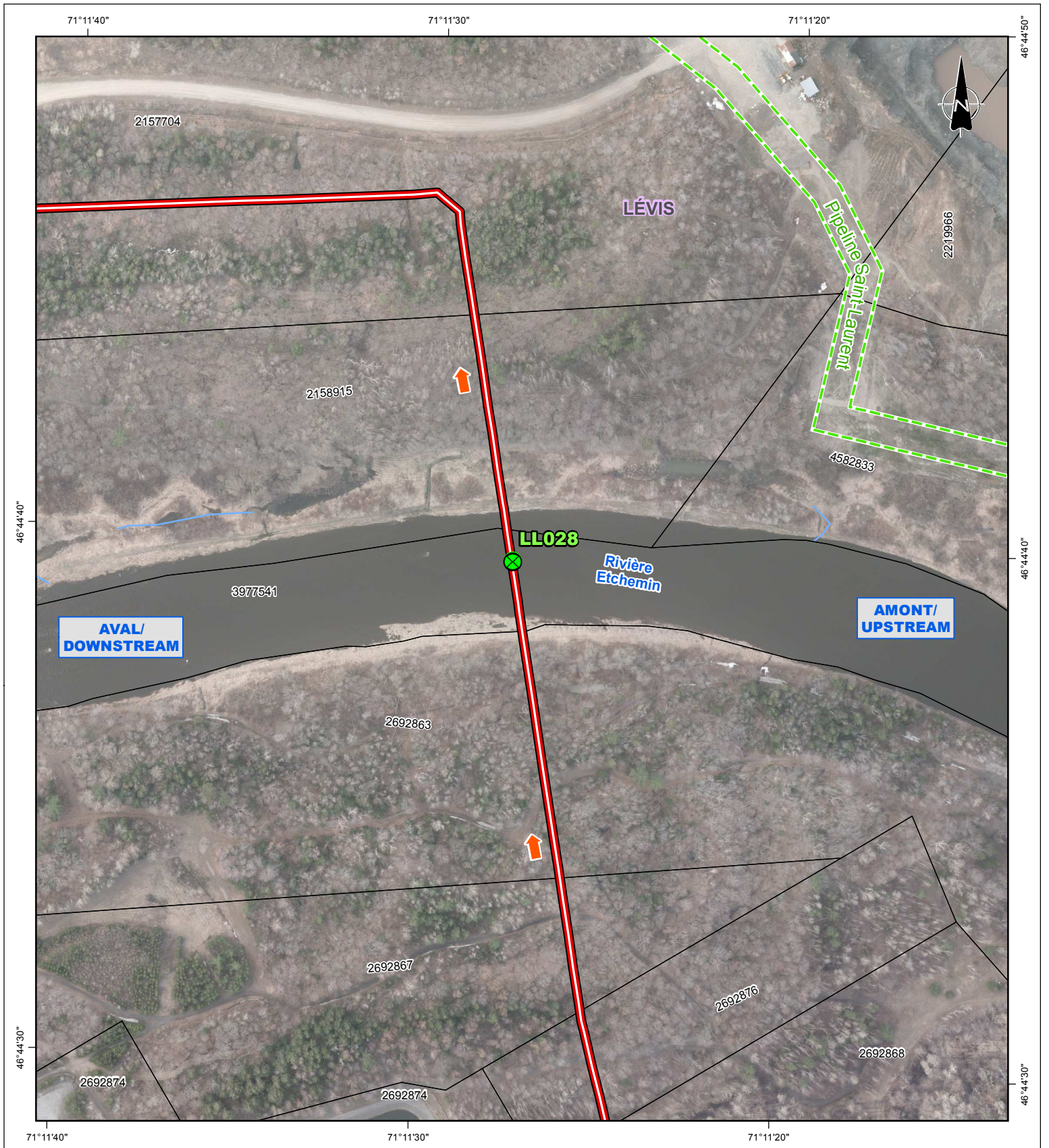



Photo 4 : Vue vers la rive droite au site de franchissement



Repères géographiques / Geographical landmarks

-  Limite de MRC / RCM boundary
-  Limite municipale / Municipal boundary
-  Cadastre / Cadastre
-  Chemin de fer / Railway
-  Ligne de transport d'énergie / Power transmission line

Composantes du projet / Project components

-  Tracé / Route
-  Flux du pipeline / Pipeline flow
-  Site de relevé / Survey site

Sources / References

RNCan (BDGA 1M, découpages administratifs) 2012.
 MRN (Registre foncier, cadastre) 2013.
 RNCan (Canvec 50k, lignes de transport d'énergie) 2013.
 RNCan (RFN 10k, réseau ferroviaire) 2013.
 MRN (BDTQ 20k, hydrographie) 2013.
 UDA (ichtyologie) 2014.
 UDA (réseaux de pipelines) 2013.
 Orthophotos (J. D. Barnes Limited, résolution 12 cm) 2013.
 et (DigitalGlobe) 2011.

OLÉODUC ÉNERGIE EST
ENERGY EAST PIPELINE



Relevé ichtyologique et caractérisation d'habitat / Fish and Fish Habitat Survey

Site LL028
Rivière Etchemin

Cartographie / Cartography:
 Chargé de projet / Project Manager:
 Date : 2014-12-04

Guillaume Pinglot
 Claude Veilleux, ing. & agr.
 Dossier : 3390-141

