

Site : ML154 - C.d. ruisseau Latraverse # 7

Localisation géographique	
Région(s) administrative(s) :	Lanaudière
MRC :	D'Autray
Municipalité(s) :	Saint-Barthélemy
Lot(s) :	282, 284
Coordonnées géographiques :	UTM : 18N E647237,596; N5115995,271

Date(s) de relevé(s)	
Caractérisation de l'habitat :	7 août 2014
Relevé ichtyologique :	6 août 2013, 7 août 2014

Caractérisation de l'habitat	
Milieu environnant * :	Agricole, Infrastructures, Naturel
Couvert végétal * :	15 % - Feuillu, Arbustif
Classification du cours d'eau :	Moyen, permanent (5 - 20 m)
Régime d'écoulement :	Lentique
Patron d'écoulement :	Rectiligne
Vitesse du courant (m/s) :	0,13
Niveau d'eau :	Étiage
Profondeur moyenne (m) :	0,4
Température de l'eau (°C) :	18,2
Lit du cours d'eau :	
Substrat* :	Argile, Sable
État du substrat :	Compacté
Talus :	
Substrat* :	Argile
Érosion :	Modérée

* exprimé par ordre de dominance

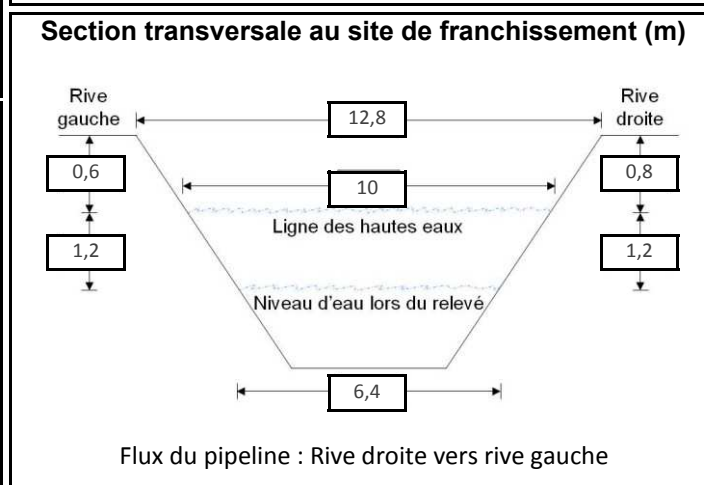

Potentiel de fraie	
Salmonidés :	Nul
Cyprinidés :	Élevé
Espèces d'eau vive :	Faible
Espèces d'eau calme :	Élevé

Sensibilité	
Habitat sensible à l'aval :	Oui
Obstacle à la migration :	Non
Sensibilité :	Modérée

Relevé ichtyologique	
Engin(s) de pêche :	Pêche électrique portative, Seine à bâton
Espèce(s) d'intérêt pour la conservation :	S.O.
Espèce(s) d'intérêt pour la pêche récréative :	grand brochet
Autre(s) espèce(s) :	meunier noir, raseux-de-terre noir ou gris, lotte, méné à nageoires rouges, méné émeraude, omisco, méné à museau arrondi, naseux des rapides, mulot à cornes, ombre de vase

Caractéristiques du faciès d'écoulement	
Localisation	Type d'écoulement
Amont 100 m	Chenal lentique
Amont 50 m	Plat lentique
Site de franchissement	Chenal lentique
Aval 40 m	Radier
Aval 60 m	Fosse
Aval 70 m	Plat lentique
Aval 410 m	Radier
Aval 420 m (rive gauche)	Fosse
Aval 420 m (rive droite)	Radier
Aval 425 m	Plat lentique
Aval 720 m	Chenal lentique
Aval 1000 m	Chenal lentique

Site : ML154 - C.d. ruisseau Latraverse # 7



Photo 1 : Vue vers l'aval au site de franchissement



Photo 2 : Vue vers l'amont au site de franchissement

Site : ML154 - C.d. ruisseau Latraverse # 7



Photo 3 : Vue vers la rive gauche au site de franchissement



Photo 4 : Vue vers la rive droite au site de franchissement

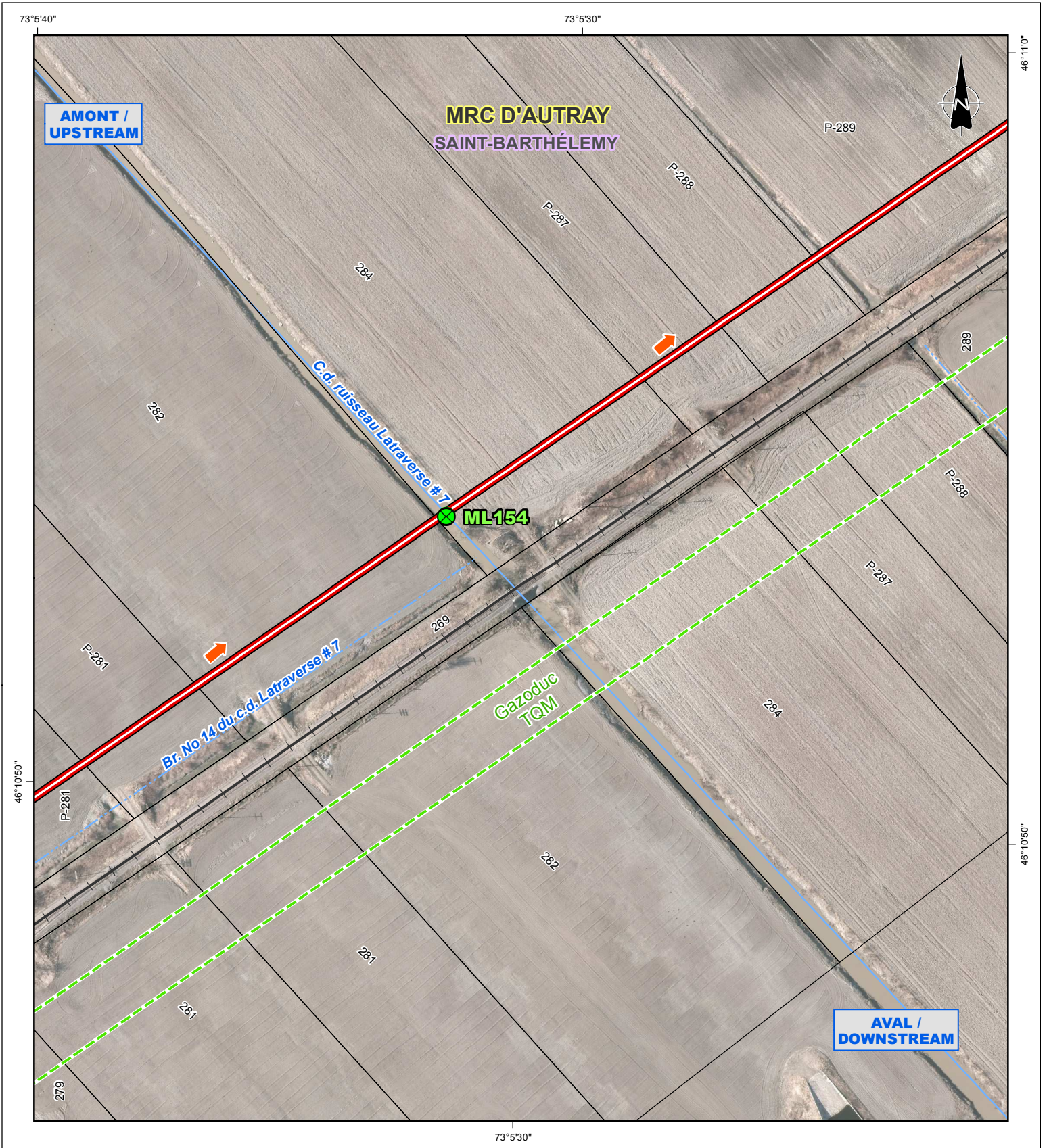

Repères géographiques / Geographical landmarks

- Limite de MRC / RCM boundary
- Limite municipale / Municipal boundary
- Cadastre / Cadastre
- Chemin de fer / Railway
- Ligne de transport d'énergie / Power transmission line

Composantes du projet / Project components

- Tracé / Route
- Flux du pipeline / Pipeline flow
- Site de relevé / Survey site

Sources / References

RNCan (BDGA 1M, découpages administratifs) 2012.
 MRN (Registre foncier, cadastre) 2013.
 RNCan (Canvec 50k, lignes de transport d'énergie) 2013.
 RNCan (RFN 10k, réseau ferroviaire) 2013.
 MRN (BDTQ 20k, hydrographie) 2013.
 UDA (ichtyologie) 2014.
 UDA (réseaux de pipelines) 2013.
 Orthophotos (J. D. Barnes Limited, résolution 12 cm) 2013.
 et (DigitalGlobe) 2011.

OLÉODUC ÉNERGIE EST
ENERGY EAST PIPELINE



Relevé ichtyologique et caractérisation d'habitat / Fish and Fish Habitat Survey
Site ML154
C.d. ruisseau Latraverse # 7

Cartographie / Cartography: Guillaume Pinglot
 Chargé de projet / Project Manager: Claude Veilleux, ing. & agr.
 Date : 2014-12-04

Guillaume Pinglot
 Claude Veilleux, ing. & agr.
 Dossier : 3390-141

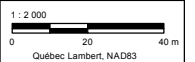

Site : ML155 - C.d. ruisseau Ayotte # 2427

Localisation géographique	
Région(s) administrative(s) :	Lanaudière
MRC :	D'Auray
Municipalité(s) :	Saint-Barthélemy
Lot(s) :	P-288, P-289
Coordonnées géographiques :	UTM : 18N E647375,995; N5116110,104

Date(s) de relevé(s)	
Caractérisation de l'habitat :	7 août 2013
Relevé ichtyologique :	S.O.

Caractérisation de l'habitat	
Milieu environnant * :	Agricole
Couvert végétal * :	20 % - Herbacé, Arbustif
Classification du cours d'eau :	Intermittent
Régime d'écoulement :	S.O.
Patron d'écoulement :	Rectiligne
Vitesse du courant (m/s) :	S.O.
Niveau d'eau :	Étiage
Profondeur moyenne (m) :	S.O.
Température de l'eau (°C) :	S.O.
Lit du cours d'eau :	
Substrat* :	Argile
État du substrat :	Compacté
Talus :	
Substrat* :	Argile
Érosion :	Faible

* exprimé par ordre de dominance

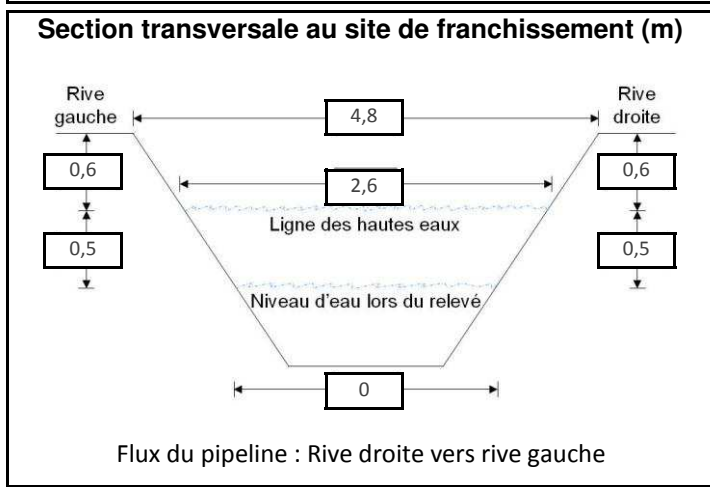

Potentiel de fraie	
Salmonidés :	Nul
Cyprinidés :	Faible
Espèces d'eau vive :	Nul
Espèces d'eau calme :	Faible

Sensibilité	
Habitat sensible à l'aval :	Non
Obstacle à la migration :	Non
Sensibilité :	Faible

Relevé ichtyologique	
Engin(s) de pêche :	Aucun relevé réalisé car niveau d'eau trop bas
Espèce(s) d'intérêt pour la conservation :	S.O.
Espèce(s) d'intérêt pour la pêche récréative :	S.O.
Autre(s) espèce(s) :	S.O.



Site : ML156 - C.d. J-B Savoie # 4055

Localisation géographique	
Région(s) administrative(s) :	Lanaudière
MRC :	D'Autray
Municipalité(s) :	Saint-Barthélemy
Lot(s) :	291, 292
Coordonnées géographiques :	UTM : 18N E647587,287; N5116285,618

Date(s) de relevé(s)	
Caractérisation de l'habitat :	25 juin 2014
Relevé ichtyologique :	6 août 2013, 25 juin 2014

Caractérisation de l'habitat	
Milieu environnant * :	Naturel, Infrastructures
Couvert végétal * :	10 % - Herbacé, Arbustif
Classification du cours d'eau :	Petit, permanent (< 5 m)
Régime d'écoulement :	Laminaire
Patron d'écoulement :	Rectiligne
Vitesse du courant (m/s) :	0,1 à 0,5
Niveau d'eau :	Élevé
Profondeur moyenne (m) :	0,3
Température de l'eau (°C) :	17,7
Lit du cours d'eau :	
Substrat* :	Argile
État du substrat :	Compacté
Talus :	
Substrat* :	Argile
Érosion :	Faible

* exprimé par ordre de dominance

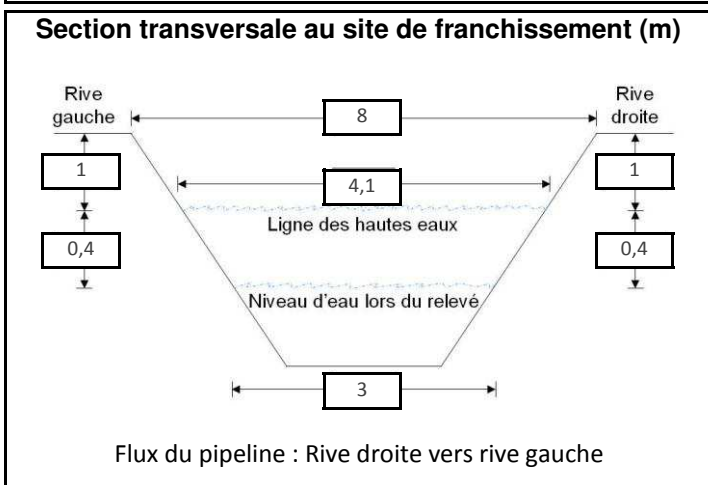

Potentiel de fraie	
Salmonidés :	Nul
Cyprinidés :	Élevé
Espèces d'eau vive :	Faible
Espèces d'eau calme :	Élevé

Sensibilité	
Habitat sensible à l'aval :	Oui
Obstacle à la migration :	Non
Sensibilité :	Modérée

Relevé ichtyologique	
Engin(s) de pêche :	Pêche électrique portative, Seine à bâton
Espèce(s) d'intérêt pour la conservation :	S.O.
Espèce(s) d'intérêt pour la pêche récréative :	grand brochet
Autre(s) espèce(s) :	meunier noir, carpe, raseux-de-terre noir ou gris, fondule barré, méné à nageoires rouges, méné à museau arrondi, mulot à cornes



Site : ML157 - Br. No 4 du c.d. J-B Savoie # 4055

Localisation géographique	
Région(s) administrative(s) :	Lanaudière
MRC :	D'Autray
Municipalité(s) :	Saint-Barthélemy
Lot(s) :	293, 292
Coordonnées géographiques :	UTM : 18N E647652,922; N5116340,118

Date(s) de relevé(s)	
Caractérisation de l'habitat :	6 août 2013
Relevé ichtyologique :	S.O.

Caractérisation de l'habitat	
Milieu environnant * :	Agricole
Couvert végétal * :	60 % - Herbacé
Classification du cours d'eau :	Intermittent
Régime d'écoulement :	S.O.
Patron d'écoulement :	Rectiligne
Vitesse du courant (m/s) :	S.O.
Niveau d'eau :	Étiage
Profondeur moyenne (m) :	S.O.
Température de l'eau (°C) :	S.O.
Lit du cours d'eau :	
Substrat* :	Argile, Limon
État du substrat :	Compacté
Talus :	
Substrat* :	Argile, Limon
Érosion :	Faible

* exprimé par ordre de dominance

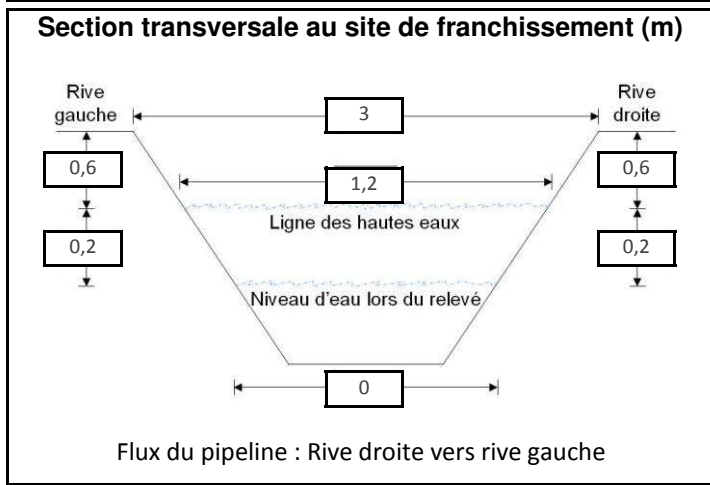

Potentiel de fraie	
Salmonidés :	Nul
Cyprinidés :	Nul
Espèces d'eau vive :	Nul
Espèces d'eau calme :	Nul

Sensibilité	
Habitat sensible à l'aval :	Non
Obstacle à la migration :	Non
Sensibilité :	Faible

Relevé ichtyologique	
Engin(s) de pêche :	Aucun relevé réalisé car niveau d'eau trop bas
Espèce(s) d'intérêt pour la conservation :	S.O.
Espèce(s) d'intérêt pour la pêche récréative :	S.O.
Autre(s) espèce(s) :	S.O.



Site : ML158 - Rivière Cachée # 11428

Localisation géographique	
Région(s) administrative(s) :	Lanaudière
MRC :	D'Autray
Municipalité(s) :	Saint-Barthélemy
Lot(s) :	295, 296
Coordonnées géographiques :	UTM : 18N E647855,73; N5116508,211

Date(s) de relevé(s)	
Caractérisation de l'habitat :	4 août 2014
Relevé ichtyologique :	6 août 2013, 4 août 2014

Caractérisation de l'habitat	
Milieu environnant * :	Agricole, Infrastructures
Couvert végétal * :	15 % - Arbustif, Feuillu
Classification du cours d'eau :	Moyen, permanent (5 - 20 m)
Régime d'écoulement :	Laminaire
Patron d'écoulement :	Rectiligne
Vitesse du courant (m/s) :	0,04
Niveau d'eau :	Étiage
Profondeur moyenne (m) :	0,4
Température de l'eau (°C) :	25,6
Lit du cours d'eau :	
Substrat* :	Argile, Sable
État du substrat :	Compacté
Talus :	
Substrat* :	Argile, Sable
Érosion :	Faible

* exprimé par ordre de dominance

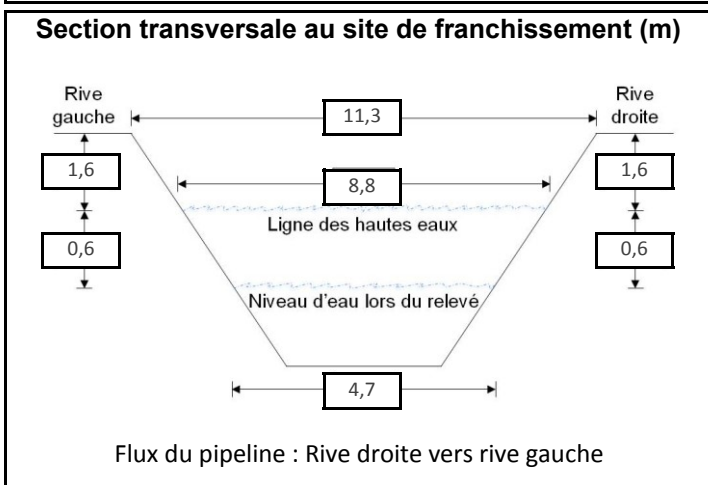

Potentiel de fraie	
Salmonidés :	Nul
Cyprinidés :	Élevé
Espèces d'eau vive :	Nul
Espèces d'eau calme :	Modéré

Sensibilité	
Habitat sensible à l'aval :	Oui
Obstacle à la migration :	Non
Sensibilité :	Modérée

Relevé ichtyologique	
Engin(s) de pêche :	Pêche électrique portative
Espèce(s) d'intérêt pour la conservation :	S.O.
Espèce(s) d'intérêt pour la pêche récréative :	S.O.
Autre(s) espèce(s) :	barbotte brune, crapet de roche, meunier rouge, meunier noir, méné bleu, raseux-de-terre noir ou gris, méné d'argent, crapet soleil, méné à nageoires rouges, méné pâle, méné à museau arrondi, naseux des rapides, mulot à cornes

Caractéristiques du faciès d'écoulement	
Localisation	Type d'écoulement
Amont 100 m	Plat lentique
Site de franchissement	Plat lentique
Aval 48 m	Radier
Aval 53 m	Fosse
Aval 69 m	Plat lentique
Aval 100 m	Plat lentique
Aval 300 m	Plat lentique

Site : ML158 - Rivière Cachée # 11428



Photo 1 : Vue vers l'aval au site de franchissement



Photo 2 : Vue vers l'amont au site de franchissement







Photo 3 : Vue vers la rive gauche au site de franchissement

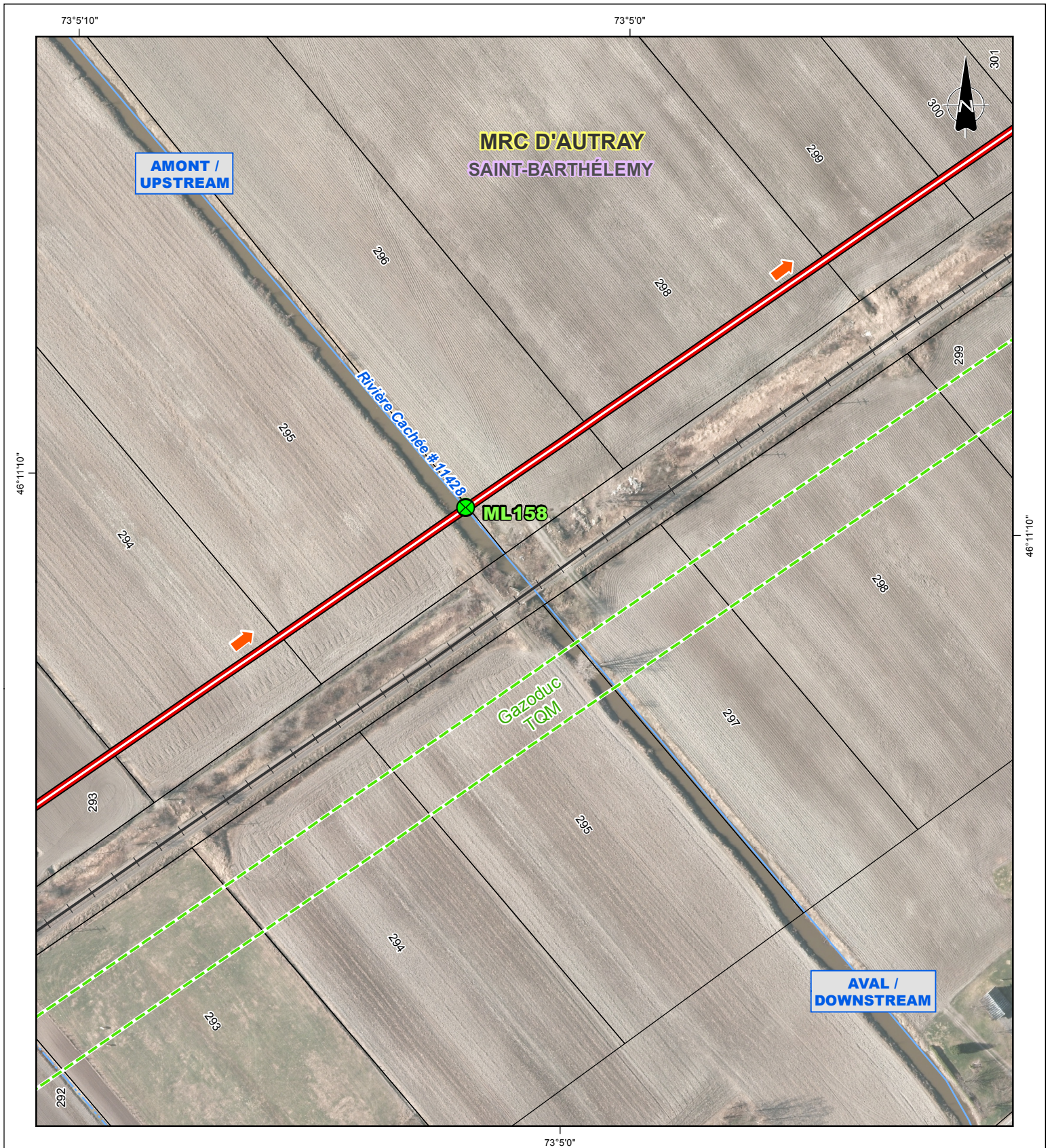



Photo 4 : Vue vers la rive droite au site de franchissement



Repères géographiques / Geographical landmarks

-  Limite de MRC / RCM boundary
-  Limite municipale / Municipal boundary
-  Cadastre / Cadastre
-  Chemin de fer / Railway
-  Ligne de transport d'énergie / Power transmission line

Composantes du projet / Project components

-  Tracé / Route
-  Flux du pipeline / Pipeline flow
-  Site de relevé / Survey site

Sources / References

RNCan (BDGA 1M, découpages administratifs) 2012.
 MRN (Registre foncier, cadastre) 2013.
 RNCan (Canvec 50k, lignes de transport d'énergie) 2013.
 RNCan (RFN 10k, réseau ferroviaire) 2013.
 MRN (BDTQ 20k, hydrographie) 2013.
 UDA (ichtyologie) 2014.
 UDA (réseaux de pipelines) 2013.
 Orthophotos (J. D. Barnes Limited, résolution 12 cm) 2013.
 et (DigitalGlobe) 2011.

OLÉODUC ÉNERGIE EST
ENERGY EAST PIPELINE



Relevé ichtyologique et caractérisation d'habitat / Fish and Fish Habitat Survey

Site ML158
Rivière Cachée # 11428

Cartographie / Cartography:
 Chargé de projet / Project Manager:
 Date : 2014-12-04

Guillaume Pinglot
 Claude Veilleux, ing. & agr.
 Dossier : 3390-141

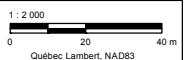

Site : ML159 - C.d. ruisseau Grande Ligne # 5365

Localisation géographique	
Région(s) administrative(s) :	Lanaudière/Mauricie
MRC :	D'Autray/Maskinongé
Municipalité(s) :	Saint-Barthélemy/Maskinongé
Lot(s) :	301, 4 825 622
Coordonnées géographiques :	UTM : 18N E648126,809; N5116732,771

Date(s) de relevé(s)	
Caractérisation de l'habitat :	6 août 2013
Relevé ichtyologique :	6 août 2013

Caractérisation de l'habitat	
Milieu environnant * :	Agricole
Couvert végétal * :	30 % - Herbacé, Arbustif
Classification du cours d'eau :	Petit, permanent (< 5 m)
Régime d'écoulement :	Lentique
Patron d'écoulement :	Rectiligne
Vitesse du courant (m/s) :	0,1 à 0,5
Niveau d'eau :	Étiage
Profondeur moyenne (m) :	0,2
Température de l'eau (°C) :	19,6
Lit du cours d'eau :	
Substrat* :	Argile
État du substrat :	Compacté
Talus :	
Substrat* :	Argile
Érosion :	Faible

* exprimé par ordre de dominance

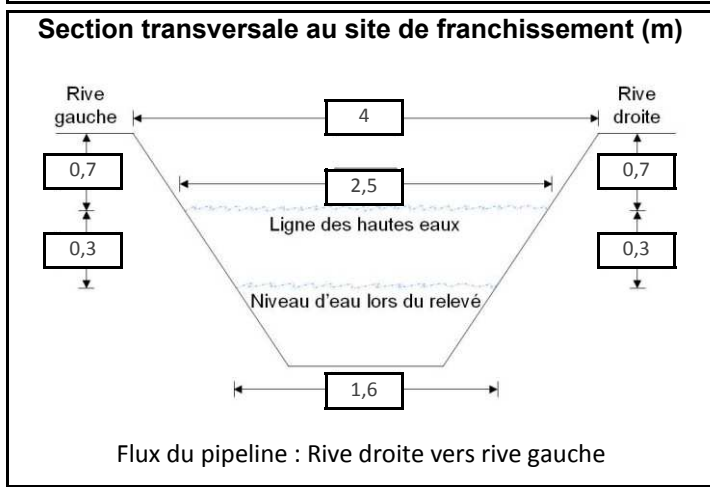

Potentiel de fraie	
Salmonidés :	Nul
Cyprinidés :	Nul
Espèces d'eau vive :	Nul
Espèces d'eau calme :	Nul

Sensibilité	
Habitat sensible à l'aval :	Non
Obstacle à la migration :	Non
Sensibilité :	Faible

Relevé ichtyologique	
Engin(s) de pêche :	Pêche électrique portative
Espèce(s) d'intérêt pour la conservation :	S.O.
Espèce(s) d'intérêt pour la pêche récréative :	S.O.
Autre(s) espèce(s) :	épine à cinq épines, ombre de vase

