

Sites de relevé dans la MRC Argenteuil / Survey sites in MRC Argenteuil

ML007	Rivière des Outaouais
ML007B	C.d. sans désignation
ML008	C.d. sans désignation
ML010	Rivière du Nord
ML012	C.d. ruisseau Rodger-Bradley # 8399
ML013	C.d. sans désignation
ML014	C.d. sans désignation
ML015	C.d. sans désignation
ML016	C.d. ruisseau Geneva # 8399
ML017A	C.d. sans désignation
ML019	C.d. ruisseau Saint-André-Saint-Jérusalem # 4034
ML020	C.d. ruisseau Saint-André-Saint-Jérusalem # 4034
ML021	C.d. ruisseau Saint-André-Saint-Jérusalem # 4034
ML021A	C.d. Walker # 7522
ML021C	C.d. sans désignation
ML022	C.d. ruisseau Strong # 7543
ML023	C.d. sans désignation
ML023B	C.d. sans désignation
ML023C	C.d. sans désignation
ML023D	C.d. sans désignation
ML023E	C.d. sans désignation
ML023F	C.d. sans désignation
ML023A	C.d. sans désignation

324 **PR4.6.11**

Projet Oléoduc Énergie Est de TransCanada – section québécoise

6211-18-018

REPÈRES GÉOGRAPHIQUES / GEOGRAPHICAL LANDMARKS

Frontière nationale	— — — —	National boundary
Limite de MRC	— — — —	RCM boundary
Limite municipale	— — — —	Municipal boundary
Autoroute		Highway
Route nationale		National road
Route régionale		Regional road
Collectrice municipale		Collector road

COMPOSANTES DU PROJET / PROJECT COMPONENTS

Tracé		Route
Site de relevé		Survey site

* Cette légende est représentative pour une série de cartes.
This legend is representative for a series of maps.

SOURCES / REFERENCES

MRN (Adresses Québec, réseau routier) 2013.
RNCan (BDTC, découpages administratifs) 2012.
Groupe Conseil UDA inc. (ichtyologie) 2013-2014.
Diverses bases de données hydrographiques.

**OLÉODUC ÉNERGIE EST
ENERGY EAST PIPELINE**



**Index des sites de relevé ichtyologique par MRC ou par territoire équivalent
Index of Fish Survey Sites by RCM or Equivalent Territory**

Cartographie / Cartography : Guillaume Pinglot
Chargé de projet / Project Manager : Claude Veilleux, ing. & agr.
Date : 2014-12-05 Dossier : 3390-141

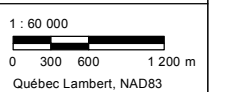

Site : ML007 - Rivière des Outaouais

Localisation géographique	
Région(s) administrative(s) :	Montérégie/Laurentides
MRC :	Vaudreuil-Soulanges/Argenteuil
Municipalité(s) :	Pointe-Fortune/Saint-André-d'Argenteuil
Lot(s) :	4 024 940, 2 622 036
Coordonnées géographiques :	UTM : 18N E550553,867; N5043131,065

Caractérisation de l'habitat	
Milieu environnant * :	Naturel, Infrastructures
Couvert végétal * :	5 % - Feuillu
Classification du cours d'eau :	Large, permanent (> 20 m)
Régime d'écoulement :	Laminaire
Patron d'écoulement :	Rectiligne
Vitesse du courant (m/s) :	0,35
Niveau d'eau :	Normal
Profondeur moyenne (m) :	13
Température de l'eau (°C) :	19,5
Lit du cours d'eau :	
Substrat* :	Limon, Sable
État du substrat :	Colmaté
Talus :	
Substrat* :	Organique, Bloc, Argile
Érosion :	Faible

* exprimé par ordre de dominance

Relevé ichtyologique	
Engin(s) de pêche :	Filet expérimental 6 panneaux, Verveux 30 po
Espèce(s) d'intérêt pour la conservation :	alose savoureuse
Espèce(s) d'intérêt pour la pêche récréative :	alose savoureuse, grand brochet, maskinongé, perchaude, doré noir, doré jaune
Autre(s) espèce(s) :	crapet de roche, laquaiche argentée, barbue de rivière, crapet soleil, baret, chevalier blanc, chevalier rouge, méné à tache noire, méné à museau arrondi, marigane noire

Date(s) de relevé(s)	
Caractérisation de l'habitat :	18 juin 2014
Relevé ichtyologique :	21 mai 2013, 19 juin 2014

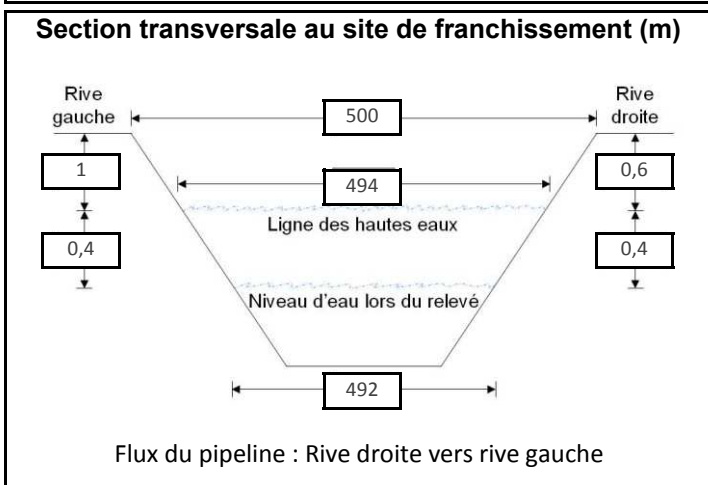

Potentiel de fraie	
Salmonidés :	Nul
Cyprinidés :	Élevé
Espèces d'eau vive :	Modéré
Espèces d'eau calme :	Modéré

Sensibilité	
Habitat sensible à l'aval :	Oui
Obstacle à la migration :	Oui
Sensibilité :	Élevée

Caractéristiques du faciès d'écoulement	
Localisation	Type d'écoulement
Amont 100 m	Chenal courant
Site de franchissement	Chenal courant
Aval 100 m	Chenal courant
Aval 300 m	Chenal courant
Aval 500 m	Chenal courant
Aval 1000 m	Chenal courant

Site : ML007 - Rivière des Outaouais



Photo 1 : Vue vers l'aval au site de franchissement



Photo 2 : Vue vers l'amont au site de franchissement

Site : ML007 - Rivière des Outaouais



Photo 3 : Vue vers la rive gauche au site de franchissement



Photo 4 : Vue vers la rive droite au site de franchissement

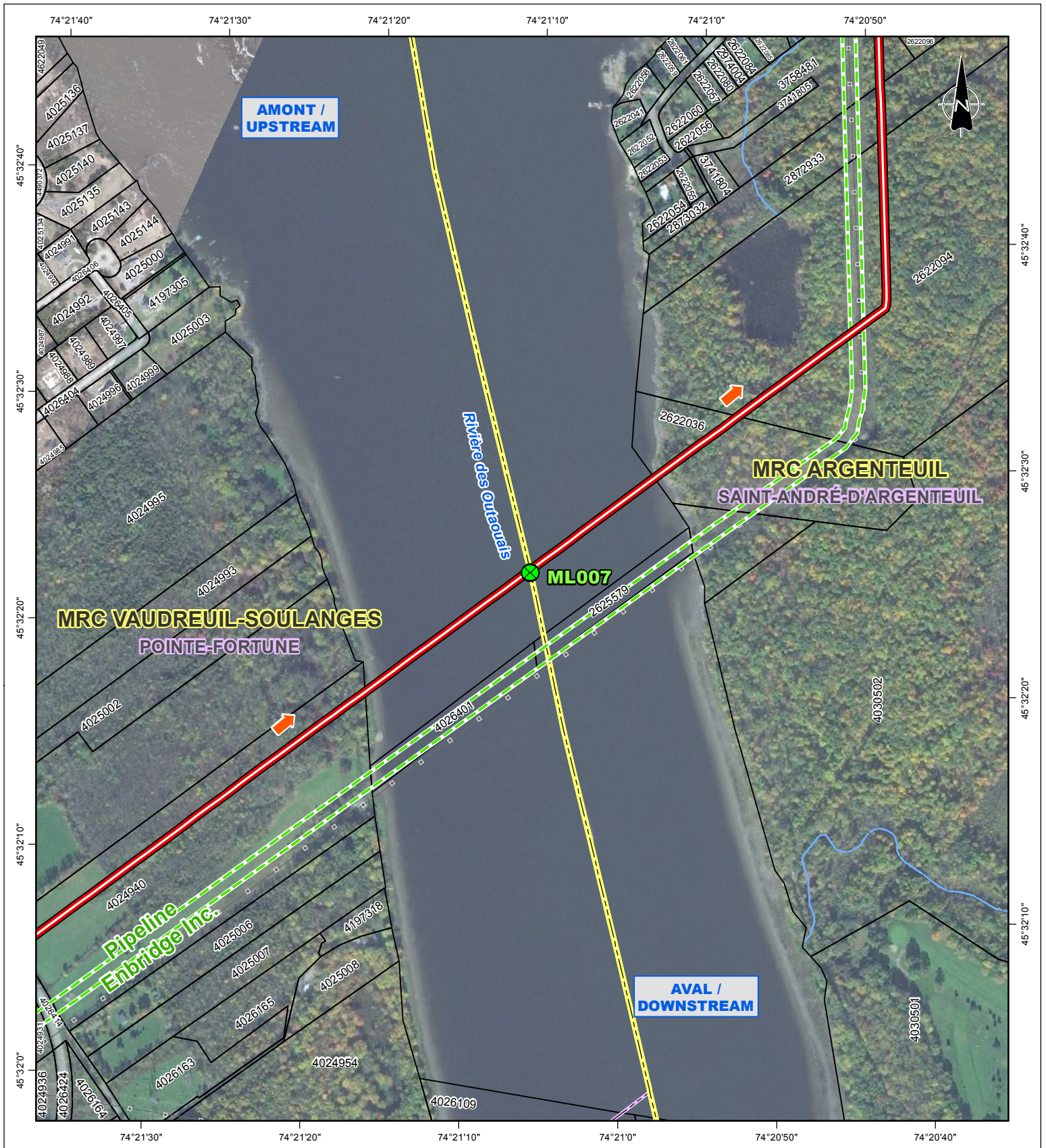

**AMONT /
UPSTREAM**

**AVAL /
DOWNSTREAM**

**MRC ARGENTEUIL
SAINT-ANDRÉ-D'ARGENTEUIL**

**MRC VAUDREUIL-SOULANGES
POINTE-FORTUNE**

Rivière des Outaouais

ML007

**Pipeline
Enbridge Inc.**

**Repères géographiques /
Geographical landmarks**

- Limite de MRC / RCM boundary
- Limite municipale / Municipal boundary
- Cadastre / Cadastre
- Chemin de fer / Railway
- Ligne de transport d'énergie / Power transmission line

**Composantes du projet /
Project components**

- Tracé / Route
- Flux du pipeline / Pipeline flow
- Site de relevé / Survey site

Sources / Références

RNCan (BDGA 1M, découpages administratifs) 2012.
MRN (Registre foncier, cadastre) 2013.
RNCan (Canvec 50k, lignes de transport d'énergie) 2013.
RNCan (RFN 10k, réseau ferroviaire) 2013.
MRN (BDTQ 20k, hydrographie) 2013.
UDA (ichtyologie) 2013.
UDA (réseaux de pipelines) 2013.
Orthophotos (J. D. Barnes Limited, résolution 12 cm) 2013.
et (DigitalGlobe) 2011.

**OLÉODUC ÉNERGIE EST
ENERGY EAST PIPELINE**



**Relevé ichtyologique et caractérisation d'habitat /
Fish and Fish Habitat Survey**

**Site ML007
Rivière des Outaouais**

Cartographie / Cartography: Guillaume Pinglot
Chargé de projet / Project Manager: Claude Veilleux, ing. & agr.
Date: 2014-12-04 Dossier: 3390-141

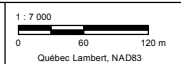

Site : ML007B - C.d. sans désignation

Localisation géographique	
Région(s) administrative(s) :	Laurentides
MRC :	Argenteuil
Municipalité(s) :	Saint-André-d'Argenteuil
Lot(s) :	2 622 189
Coordonnées géographiques :	UTM : 18N E550886,123; N5045297,1

Date(s) de relevé(s)	
Caractérisation de l'habitat :	14 juillet 2014
Relevé ichtyologique :	14 juillet 2014

Caractérisation de l'habitat	
Milieu environnant * :	Naturel, Agricole, Infrastructures
Couvert végétal * :	40 % - Feuillu, Arbustif
Classification du cours d'eau :	Intermittent
Régime d'écoulement :	Lentique
Patron d'écoulement :	Rectiligne
Vitesse du courant (m/s) :	< 0,1
Niveau d'eau :	Étiage
Profondeur moyenne (m) :	0,2
Température de l'eau (°C) :	N.D.
Lit du cours d'eau :	
Substrat* :	Limon, Argile, Organique
État du substrat :	Colmaté
Talus :	
Substrat* :	Limon, Argile, Sable
Érosion :	Faible

* exprimé par ordre de dominance

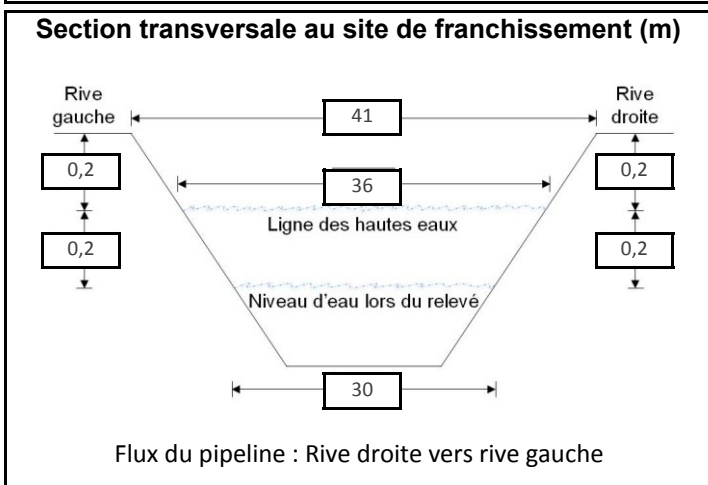

Potentiel de fraie	
Salmonidés :	Nul
Cyprinidés :	Faible
Espèces d'eau vive :	Nul
Espèces d'eau calme :	Faible

Sensibilité	
Habitat sensible à l'aval :	Non
Obstacle à la migration :	Non
Sensibilité :	Faible

Relevé ichtyologique	
Engin(s) de pêche :	Pêche électrique portative
Espèce(s) d'intérêt pour la conservation :	S.O.
Espèce(s) d'intérêt pour la pêche récréative :	S.O.
Autre(s) espèce(s) :	ombre de vase



Site : ML008 - C.d. sans désignation

Localisation géographique	
Région(s) administrative(s) :	Laurentides
MRC :	Argenteuil
Municipalité(s) :	Saint-André-d'Argenteuil
Lot(s) :	2 622 189
Coordonnées géographiques :	UTM : 18N E550931,597; N5045895,55

Date(s) de relevé(s)	
Caractérisation de l'habitat :	14 juillet 2014
Relevé ichtyologique :	13 août 2013, 14 juillet 2014

Caractérisation de l'habitat	
Milieu environnant * :	Naturel, Infrastructures
Couvert végétal * :	50 % - Feuillu, Herbacé, Arbustif
Classification du cours d'eau :	Petit, permanent (< 5 m)
Régime d'écoulement :	Laminaire
Patron d'écoulement :	Sinueux
Vitesse du courant (m/s) :	0,1 à 0,5
Niveau d'eau :	Étiage
Profondeur moyenne (m) :	0,1
Température de l'eau (°C) :	S.O.
Lit du cours d'eau :	
Substrat* :	Galet, Caillou, Sable
État du substrat :	Déposition
Talus :	
Substrat* :	Sable, Argile, Bloc
Érosion :	Faible

* exprimé par ordre de dominance

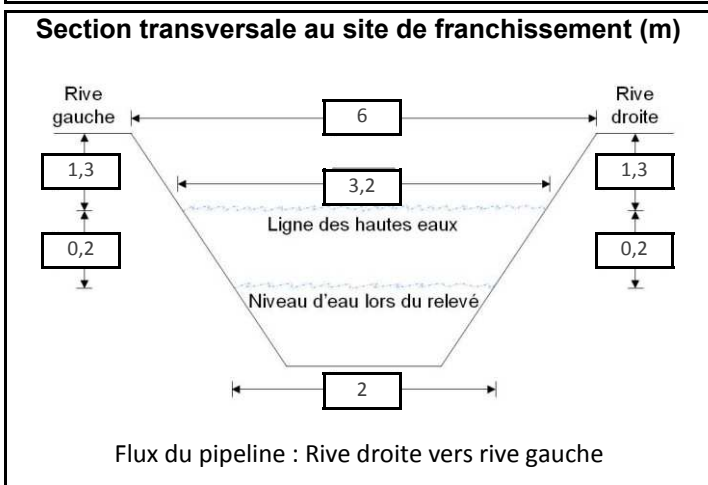

Potentiel de fraie	
Salmonidés :	Nul
Cyprinidés :	Faible
Espèces d'eau vive :	Nul
Espèces d'eau calme :	Modéré

Relevé ichtyologique	
Engin(s) de pêche :	Pêche électrique portative

Sensibilité	
Habitat sensible à l'aval :	Non
Obstacle à la migration :	Oui
Sensibilité :	Faible

Espèce(s) d'intérêt pour la conservation :	S.O.
--	------

Espèce(s) d'intérêt pour la pêche récréative :	S.O.
--	------

Autre(s) espèce(s) :	épinoche à cinq épines, raseux-de-terre gris, méné ventre rouge, méné à grosse tête, mulot à cornes, ombre de vase
----------------------	--



Photo 1 : Vue vers l'aval au site de franchissement

Site : ML010 - Rivière du Nord

Localisation géographique	
Région(s) administrative(s) :	Laurentides
MRC :	Argenteuil
Municipalité(s) :	Saint-André d'Argenteuil
Lot(s) :	2 807 209, 2 625 688
Coordonnées géographiques :	UTM : 18N E550691,708; N5047426,195

Caractérisation de l'habitat	
Milieu environnant * :	Naturel, Infrastructures, Résidentiel
Couvert végétal * :	10 % - Feuillu, Conifère
Classification du cours d'eau :	Large, permanent (> 20 m)
Régime d'écoulement :	Laminaire
Patron d'écoulement :	Rectiligne
Vitesse du courant (m/s) :	0,87
Niveau d'eau :	Élevé
Profondeur moyenne (m) :	3
Température de l'eau (°C) :	18,6
Lit du cours d'eau :	
Substrat* :	Bloc
État du substrat :	Propre
Talus :	
Substrat* :	Limon, Argile, Sable
Érosion :	Modérée, Faible
* exprimé par ordre de dominance	

Relevé ichtyologique	
Engin(s) de pêche : Filet expérimental 6 panneaux	
Espèce(s) d'intérêt pour la conservation : S.O.	
Espèce(s) d'intérêt pour la pêche récréative : grand brochet, maskinongé, achigan à petite bouche, doré jaune	
Autre(s) espèce(s) : crapet de roche, malachigan, barbue de rivière, chevalier blanc	

Date(s) de relevé(s)	
Caractérisation de l'habitat :	25 juin 2014
Relevé ichtyologique :	12 août 2013

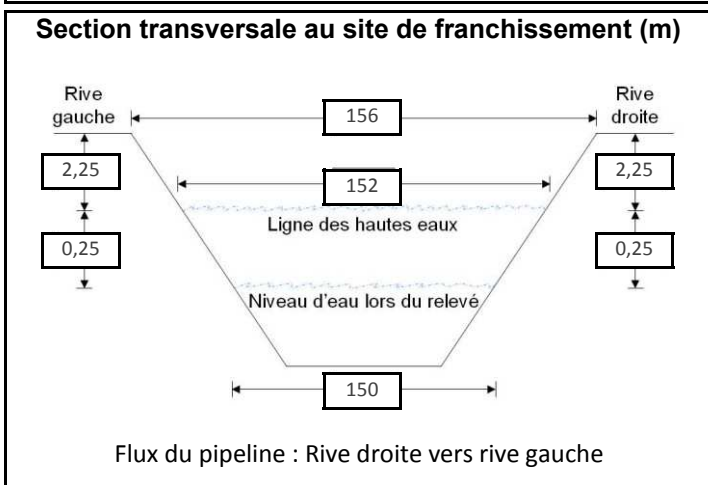

Potentiel de fraie	
Salmonidés :	Nul
Cyprinidés :	Élevé
Espèces d'eau vive :	Faible
Espèces d'eau calme :	Élevé

Sensibilité	
Habitat sensible à l'aval :	Oui
Obstacle à la migration :	Non
Sensibilité :	Élevée

Caractéristiques du faciès d'écoulement	
Localisation	Type d'écoulement
Amont 100 m	Chenal courant
Site de franchissement	Chenal courant
Aval 100 m	Chenal courant
Aval 300 m	Chenal courant
Aval 500 m	Chenal courant
Aval 1000 m	Plat courant

Site : ML010 - Rivière du Nord



Photo 1 : Vue vers l'aval au site de franchissement



Photo 2 : Vue vers l'amont au site de franchissement

Site : ML010 - Rivière du Nord







Photo 3 : Vue vers la rive gauche au site de franchissement

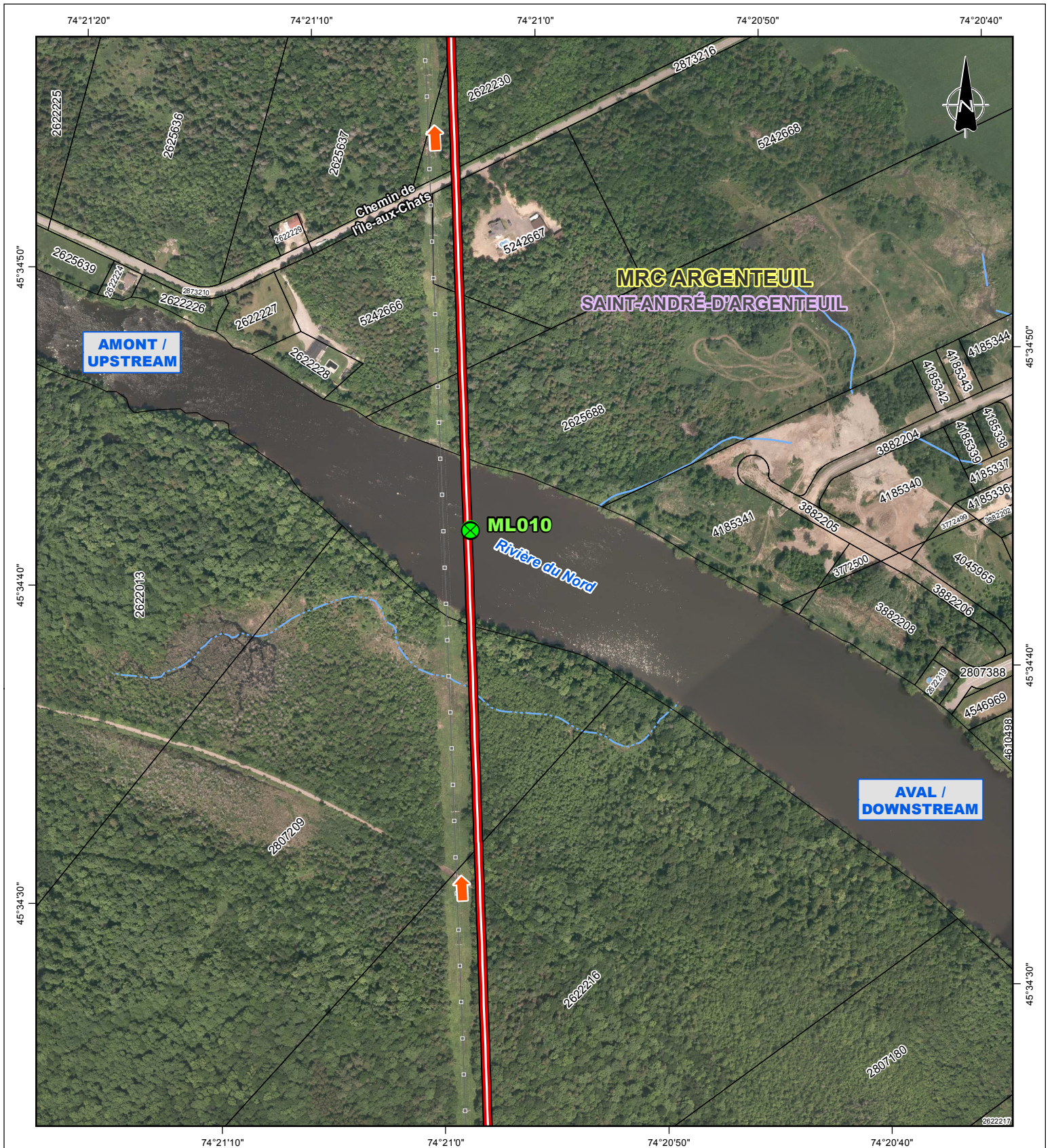



Photo 4 : Vue vers la rive droite au site de franchissement



Repères géographiques / Geographical landmarks

-  Limite de MRC / RCM boundary
-  Limite municipale / Municipal boundary
-  Cadastre / Cadastre
-  Chemin de fer / Railway
-  Ligne de transport d'énergie / Power transmission line

Composantes du projet / Project components

-  Tracé / Route
-  Flux du pipeline / Pipeline flow
-  Site de relevé / Survey site

Sources / References

RNCan (BDGA 1M, découpages administratifs) 2012.
 MRN (Registre foncier, cadastre) 2013.
 RNCan (Canvec 50k, lignes de transport d'énergie) 2013.
 RNCan (RFN 10k, réseau ferroviaire) 2013.
 MRN (BDTQ 20k, hydrographie) 2013.
 UDA (ichtyologie) 2014.
 UDA (réseaux de pipelines) 2013.
 Orthophotos (J. D. Barnes Limited, résolution 12 cm) 2013.
 et (DigitalGlobe) 2011.

OLÉODUC ÉNERGIE EST
ENERGY EAST PIPELINE



Relevé ichtyologique et caractérisation d'habitat / Fish and Fish Habitat Survey

Site ML010
Rivière du Nord

Cartographie / Cartography: Guillaume Pinglot
 Chargé de projet / Project Manager: Claude Veilleux, ing. & agr.
 Date : 2014-12-04

Guillaume Pinglot
 Claude Veilleux, ing. & agr.
 Dossier : 3390-141

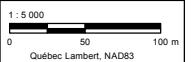

Site : ML012 - C.d. ruisseau Rodger-Bradley # 8399

Localisation géographique	
Région(s) administrative(s) :	Laurentides
MRC :	Argenteuil
Municipalité(s) :	Saint-André-d'Argenteuil
Lot(s) :	2 625 591
Coordonnées géographiques :	UTM : 18N E550529,586; N5048683,68

Date(s) de relevé(s)	
Caractérisation de l'habitat :	4 juin 2014
Relevé ichtyologique :	S.O.

Caractérisation de l'habitat	
Milieu environnant * :	Naturel, Infrastructures
Couvert végétal * :	40 % - Herbacé
Classification du cours d'eau :	Intermittent
Régime d'écoulement :	Laminaire
Patron d'écoulement :	Sinueux
Vitesse du courant (m/s) :	0,1 à 0,5
Niveau d'eau :	Normal
Profondeur moyenne (m) :	0,05
Température de l'eau (°C) :	14,7
Lit du cours d'eau :	
Substrat* :	Organique, Limon
État du substrat :	Colmaté
Talus :	
Substrat* :	Limon, Argile
Érosion :	Faible

* exprimé par ordre de dominance

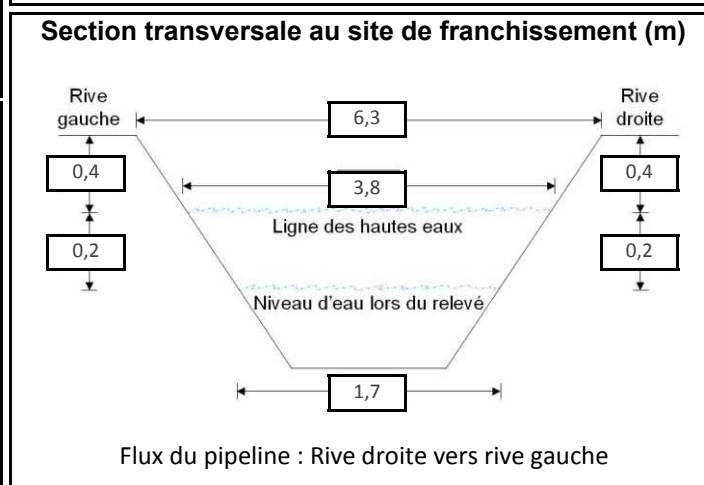

Potentiel de fraie	
Salmonidés :	Nul
Cyprinidés :	Nul
Espèces d'eau vive :	Nul
Espèces d'eau calme :	Nul

Sensibilité	
Habitat sensible à l'aval :	Non
Obstacle à la migration :	Non
Sensibilité :	Faible

Relevé ichtyologique	
Engin(s) de pêche :	Aucun relevé réalisé car niveau d'eau trop bas
Espèce(s) d'intérêt pour la conservation :	S.O.
Espèce(s) d'intérêt pour la pêche récréative :	S.O.
Autre(s) espèce(s) :	S.O.



Photo 1 : Vue vers l'aval au site de franchissement

Site : ML013 - C.d. sans désignation

Localisation géographique	
Région(s) administrative(s) :	Laurentides
MRC :	Argenteuil
Municipalité(s) :	Saint-André-d'Argenteuil
Lot(s) :	2 625 591
Coordonnées géographiques :	UTM : 18N E550515,149; N5048799,531

Date(s) de relevé(s)	
Caractérisation de l'habitat :	4 juin 2014
Relevé ichtyologique :	4 juin 2014

Caractérisation de l'habitat	
Milieu environnant * :	Naturel
Couvert végétal * :	85 % - Feuillu, Conifère
Classification du cours d'eau :	Intermittent
Régime d'écoulement :	Lentique
Patron d'écoulement :	Rectiligne
Vitesse du courant (m/s) :	< 0,1
Niveau d'eau :	Normal
Profondeur moyenne (m) :	0,08
Température de l'eau (°C) :	15,3
Lit du cours d'eau :	
Substrat* :	Organique, Limon
État du substrat :	Colmaté
Talus :	
Substrat* :	Organique, Limon
Érosion :	Faible

* exprimé par ordre de dominance

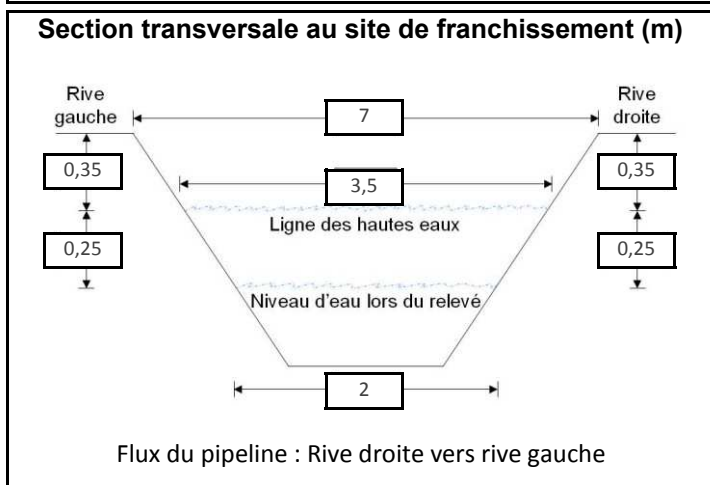

Potentiel de fraie	
Salmonidés :	Nul
Cyprinidés :	Nul
Espèces d'eau vive :	Nul
Espèces d'eau calme :	Nul

Sensibilité	
Habitat sensible à l'aval :	Non
Obstacle à la migration :	Non
Sensibilité :	Faible

Relevé ichtyologique	
Engin(s) de pêche :	Pêche électrique portative
Espèce(s) d'intérêt pour la conservation :	S.O.
Espèce(s) d'intérêt pour la pêche récréative :	S.O.
Autre(s) espèce(s) :	épineche à cinq épines



Site : ML014 - C.d. sans désignation

Localisation géographique	
Région(s) administrative(s) :	Laurentides
MRC :	Argenteuil
Municipalité(s) :	Saint-André-d'Argenteuil
Lot(s) :	2 625 642
Coordonnées géographiques :	UTM : 18N E550417,267; N5049695,538

Date(s) de relevé(s)	
Caractérisation de l'habitat :	4 juin 2014
Relevé ichtyologique :	4 juin 2014

Caractérisation de l'habitat	
Milieu environnant * :	Agricole, Infrastructures
Couvert végétal * :	70 % - Herbacé
Classification du cours d'eau :	Intermittent
Régime d'écoulement :	Laminaire
Patron d'écoulement :	Sinueux
Vitesse du courant (m/s) :	0,1 à 0,5
Niveau d'eau :	Normal
Profondeur moyenne (m) :	0,1
Température de l'eau (°C) :	19
Lit du cours d'eau :	
Substrat* :	Argile, Limon
État du substrat :	Colmaté
Talus :	
Substrat* :	Argile, Limon
Érosion :	Faible

* exprimé par ordre de dominance

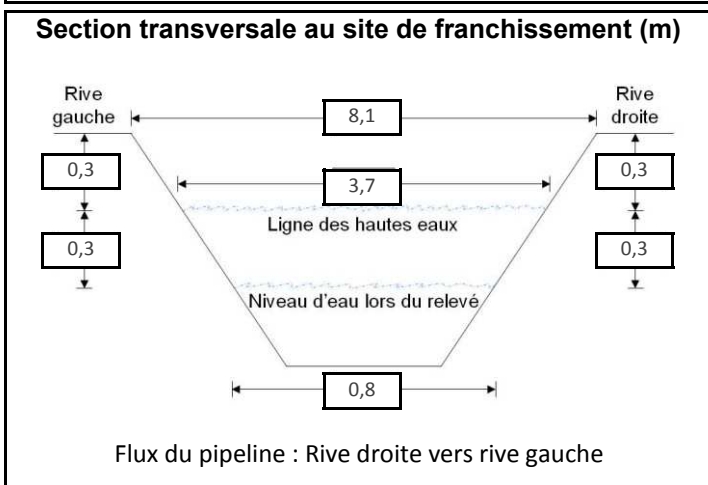

Potentiel de fraie	
Salmonidés :	Nul
Cyprinidés :	Nul
Espèces d'eau vive :	Nul
Espèces d'eau calme :	Nul

Sensibilité	
Habitat sensible à l'aval :	Non
Obstacle à la migration :	Non
Sensibilité :	Faible

Relevé ichtyologique	
Engin(s) de pêche :	Pêche électrique portative
Espèce(s) d'intérêt pour la conservation :	S.O.
Espèce(s) d'intérêt pour la pêche récréative :	S.O.
Autre(s) espèce(s) :	épioche à cinq épines, mulet à cornes



Site : ML015 - C.d. sans désignation

Localisation géographique	
Région(s) administrative(s) :	Laurentides
MRC :	Argenteuil
Municipalité(s) :	Saint-André-d'Argenteuil
Lot(s) :	2 622 253
Coordonnées géographiques :	UTM : 18N E550333,961; N5050529,719

Caractérisation de l'habitat	
Milieu environnant * :	Naturel
Couvert végétal * :	90 % - Herbacé, Feuillu, Arbustif
Classification du cours d'eau :	Intermittent
Régime d'écoulement :	S.O.
Patron d'écoulement :	Sinueux
Vitesse du courant (m/s) :	S.O.
Niveau d'eau :	Étiage
Profondeur moyenne (m) :	S.O.
Température de l'eau (°C) :	S.O.
Lit du cours d'eau :	
Substrat* :	Organique
État du substrat :	Colmaté
Talus :	
Substrat* :	Organique
Érosion :	Faible
* exprimé par ordre de dominance	

Relevé ichtyologique	
Engin(s) de pêche :	Aucun relevé réalisé car niveau d'eau trop bas
Espèce(s) d'intérêt pour la conservation :	S.O.
Espèce(s) d'intérêt pour la pêche récréative :	S.O.
Autre(s) espèce(s) :	S.O.

Date(s) de relevé(s)	
Caractérisation de l'habitat :	5 juin 2014
Relevé ichtyologique :	S.O.

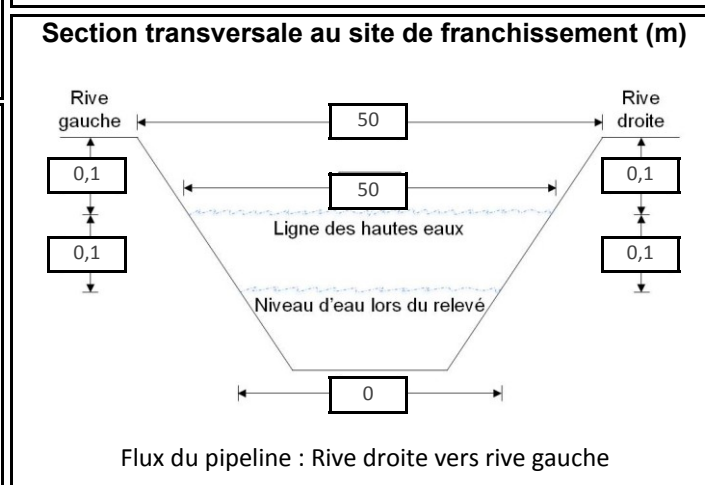

Potentiel de fraie	
Salmonidés :	Nul
Cyprinidés :	Nul
Espèces d'eau vive :	Nul
Espèces d'eau calme :	Nul

Sensibilité	
Habitat sensible à l'aval :	Non
Obstacle à la migration :	Non
Sensibilité :	Faible



Photo 1 : Vue vers l'aval au site de franchissement