

324

PR1 6.7

Projet Oléoduc Énergie Est de
TransCanada – section québécoise
6211-18-018

Annexe Vol 6-53

Station de pompage proposée de Stittsville

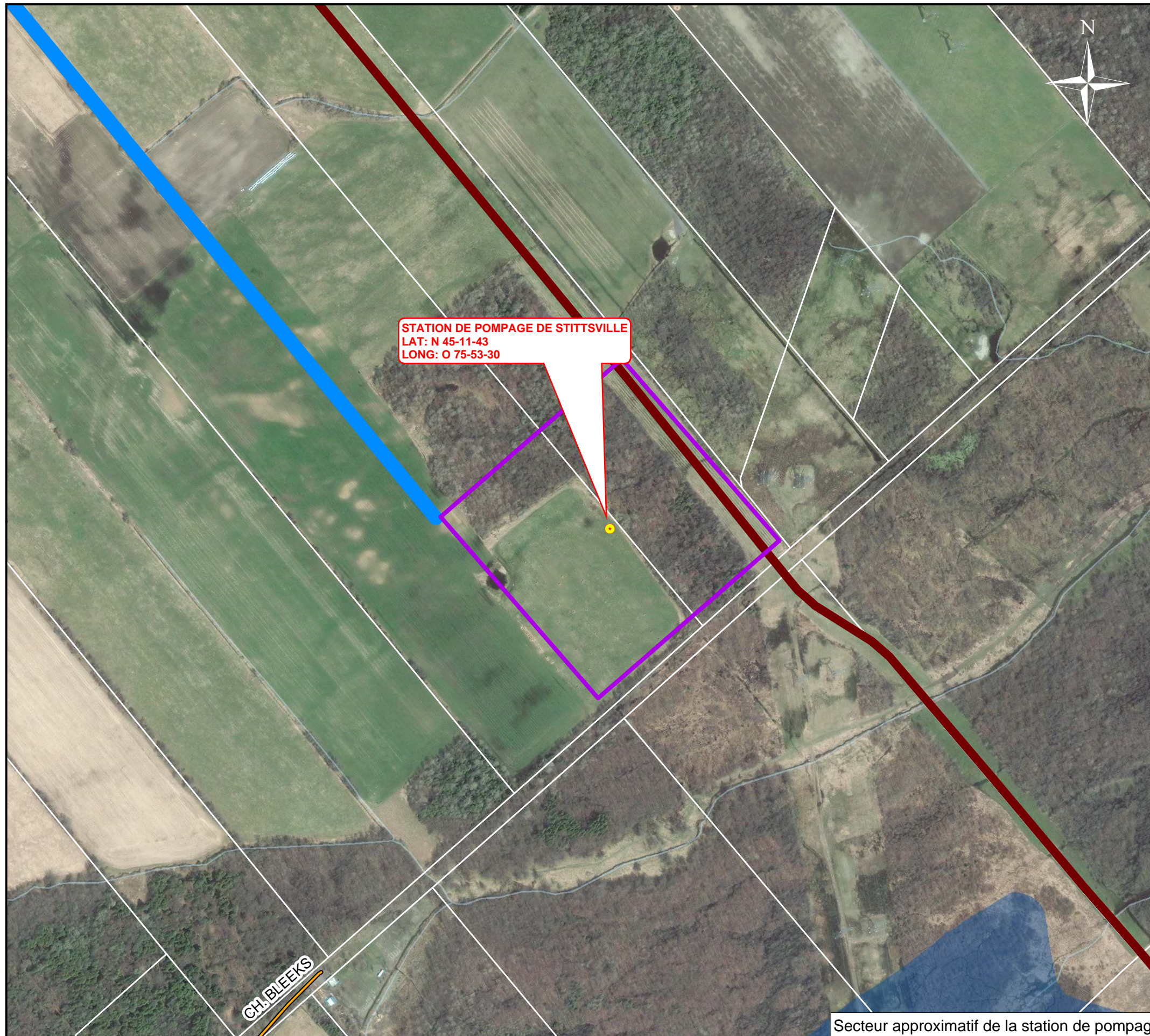

STATION DE POMPAGE DE STITTSVILLE
 LAT: N 45-11-43
 LONG: O 75-53-30

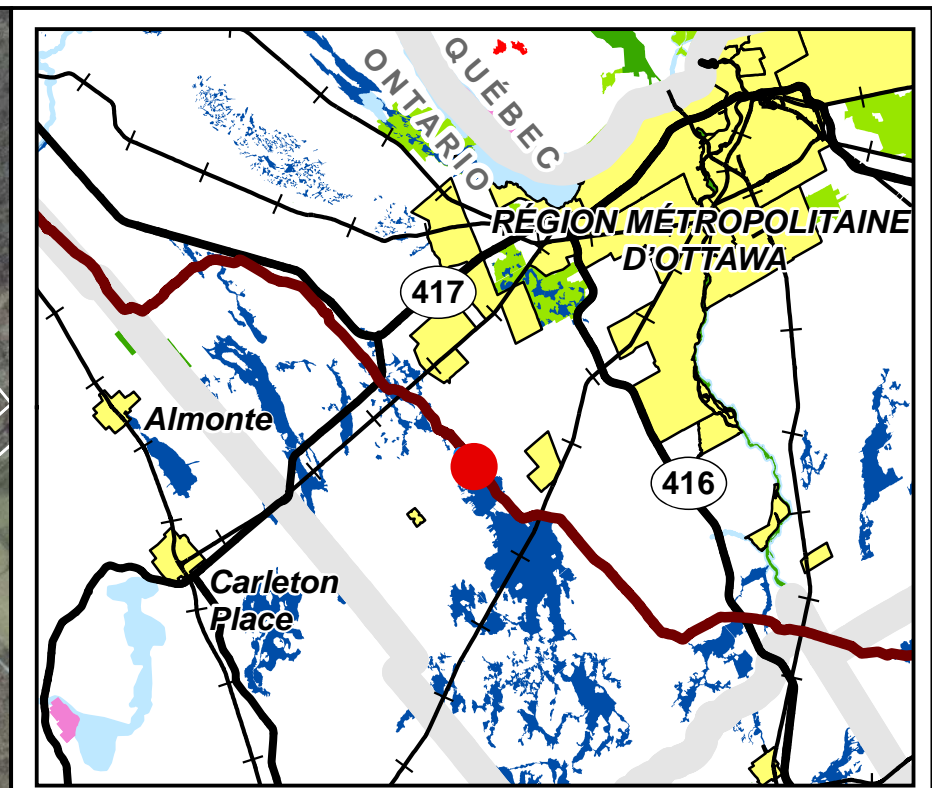

Plan de localisation
 1:500 000

- | | |
|--|--------------------------------|
| Point central de la station de pompage proposée | Zone de conservation |
| Site de la station de pompage proposée | Zone de protection de la faune |
| Canalisation principale d'Énergie Est (tronçon de raccourci North Bay) | Route principale |
| Ville | Route secondaire |
| Collectivités autochtones | Chemins |
| Parcs | Voies d'accès |
| Zone protégée | Chemins de fer |
| | Lac / plan d'eau |
| | Rivière / ruisseau |



OLÉODUC ÉNERGIE EST LTÉE

STATION DE POMPAGE PROPOSÉE DE STITTSVILLE
CARTE TOPOGRAPHIQUE



10 juillet 2014	53 STITTSVILLE	Révision no 1
-----------------	----------------	---------------

Tracé: EEL_North_Bay_Shortcut_Ditchline_2014May15

Secteur approximatif de la station de pompage