

324

PR1 6.6

Projet Oléoduc Énergie Est de
TransCanada – section québécoise

6211-18-018

Annexe Vol 6-52

Station de pompage proposée de Renfrew

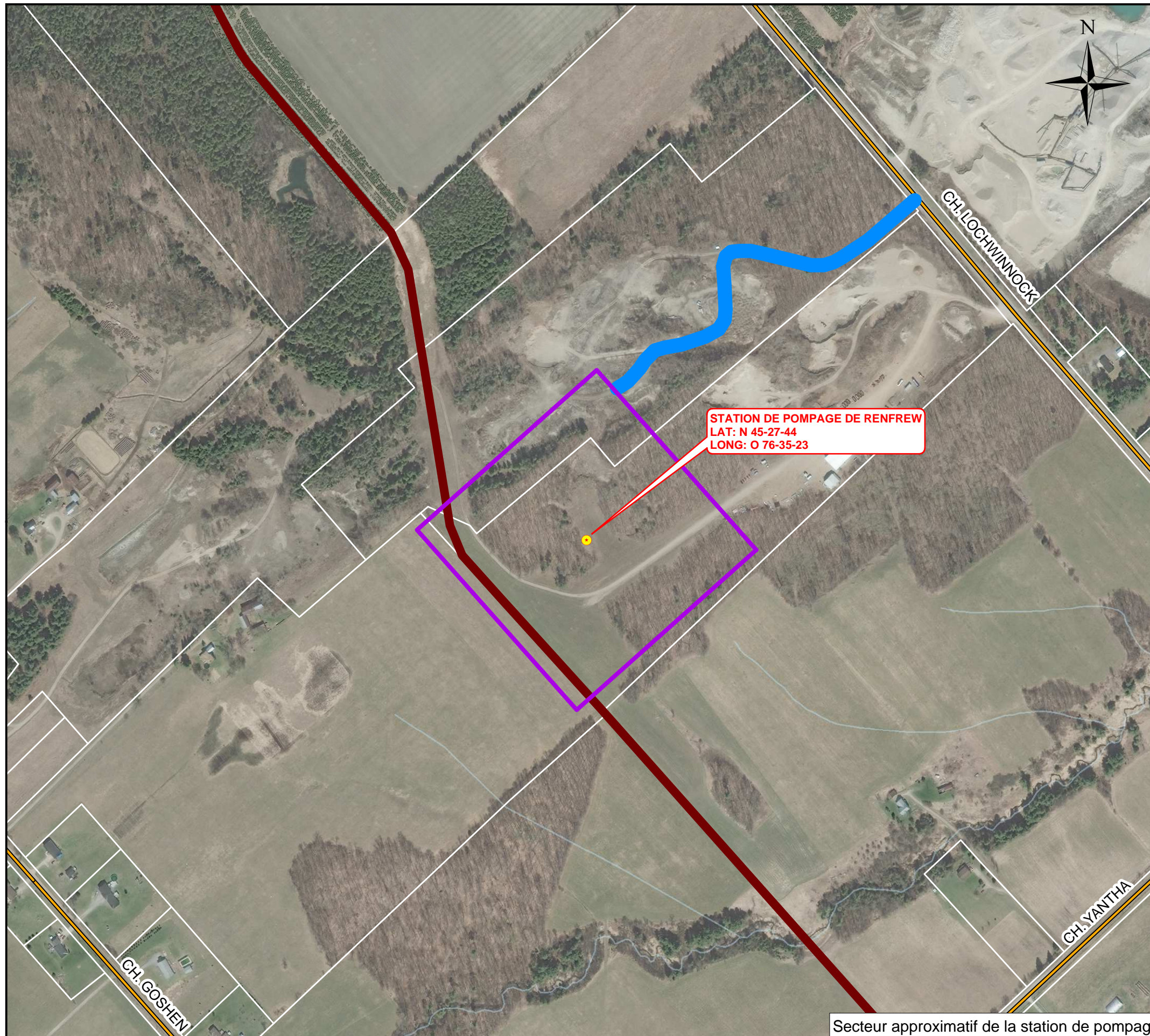

Secteur approximatif de la station de pompage

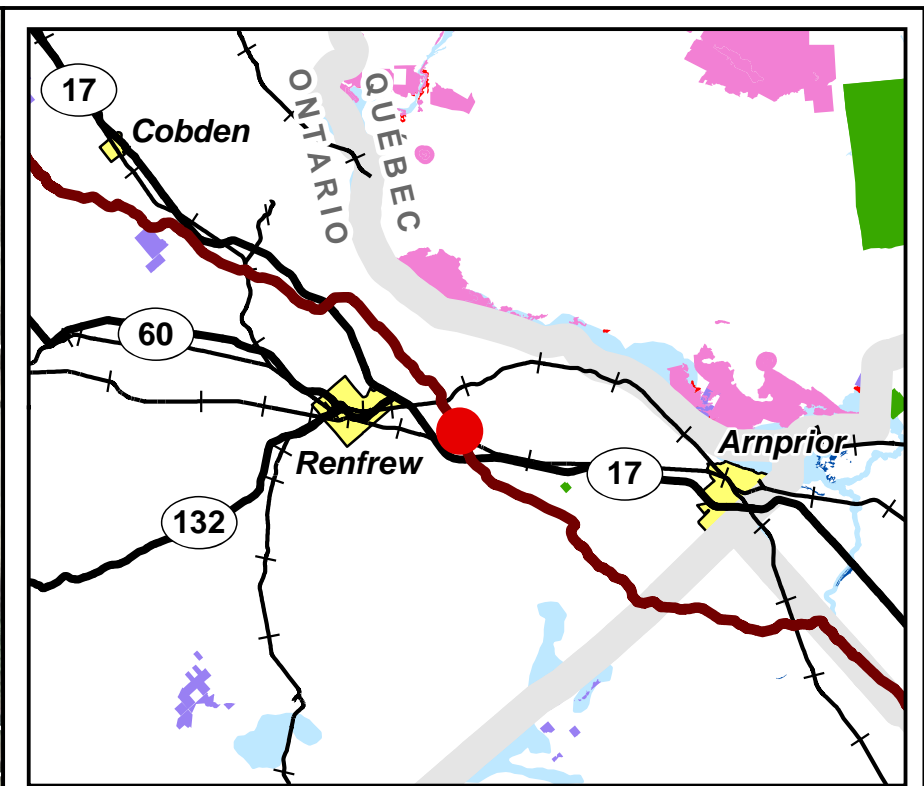

Plan de localisation
1:500 000

- | | | | |
|--|------------------------------------------------------------------------|--|--------------------------------|
| | Point central de la station de pompage proposée | | Zone de protection de la faune |
| | Site de la station de pompage proposée | | Route principale |
| | Canalisation principale d'Énergie Est (tronçon de raccourci North Bay) | | Route secondaire |
| | Ville | | Chemins |
| | Collectivités autochtones | | Voies d'accès |
| | Parcs | | Chemins de fer |
| | Réserves écologiques | | Lac / plan d'eau |
| | | | Rivière / ruisseau |



OLÉODUC ÉNERGIE EST LTÉE

STATION DE POMPAGE PROPOSÉE DE RENFREW

CARTE TOPOGRAPHIQUE

1:5 000

10 juillet 2014

52 RENFREW

Révision no 1

Tracé: EEL_North_Bay_Shortcut_Ditchline_2014May15