

## **Annexe Vol. 6-113**

# **Plan d'aménagement général de la zone d'estran du terminal maritime Canaport d'Énergie Est**

H  
G  
F  
E  
D  
C  
B  
A

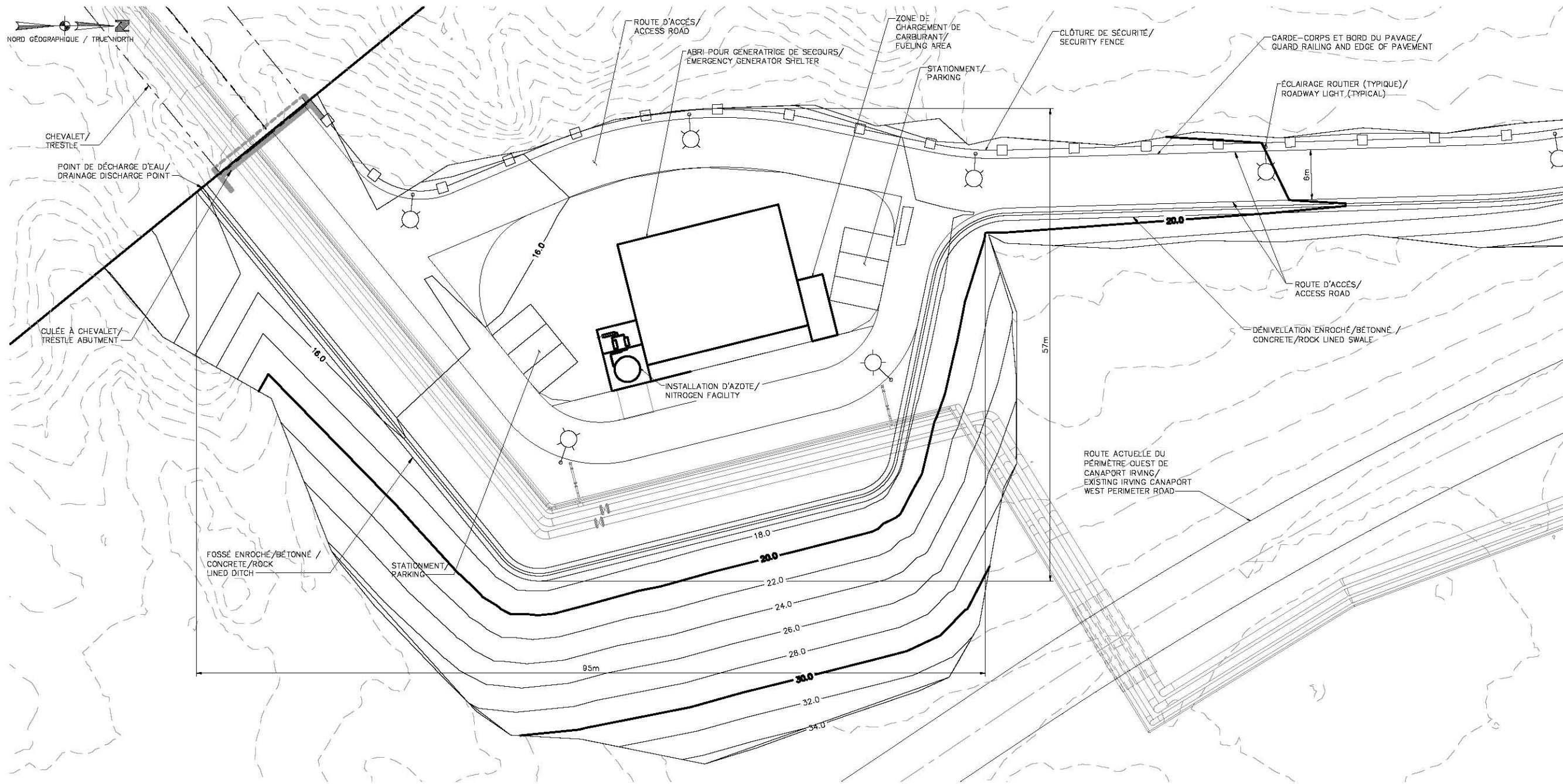

FILE: P:\8010-01 SAINT JOHN MOT 06-FEED ENGS\10-CADD\ACTIVE\WEB FILINGS\20140402\_NEB\CANAPORT\4943-SJ-CANIT\_101.DWG PLOTTED BY: Carson, Steve AT 8:02 PM ON Jun 27, 2015.

DESSINS DE RÉFÉRENCE / REFERENCE DRAWINGS	
DESSIN/DRAWING No	TITRE/TITLE
-	

RÉVISION/REVISION		
REV/REV	DATE	DESCRIPTION
0	2014-04-18	ÉMIS POUR DÉPÔT DE DEMANDE AUPRÈS DE L'ONÉ / ISSUED FOR NEB APPLICATION
1	2015-01-27	TRADUCTION FRANÇAISE AJOUTÉE - RÉÉMIS POUR DÉPÔT DE LA DEMANDE AUPRÈS DE L'ONÉ / FRENCH TRANSLATION ADDED - RE-ISSUED FOR NEB APPLICATION

APPROBATION/APPROVAL							
CODE PROJET / PROJECT CODE	DESSINATEUR / DRAFTER	VERIFICATEUR / CHECKER	VERIF. CONCEPT / DESIGN CHK.	DESIGN CHECKER	CHARGÉ PROJET / PROJECT MGR.	COMPAGNE / COMPANY	
--	SB	MT	MT	RB	RB		
--	BV	MT	MT	RB	RB		

INGÉNIEUR/RPT / PROFESSIONAL ENGINEER/RPT	PERMIS / APPROBATION DE L'ING. / PERMIT / ENG. APPROVAL
	DATE
<b>PRÉLIMINAIRE</b> NE PAS UTILISER POUR CONSTRUCTION <b>PRELIMINARY</b> NOT FOR CONSTRUCTION	
REV./REV.	DATE
	PERMIS/PERMIT No:

FIA # 4943	CHAÎNAGE/CHAINAGE:	DISCIPLINE #
CANAPORT D'ÉNERGIE EST D'ESTRAN DU TERMINAL MARITIME CANAPORT D'ÉNERGIE EST/CANAPORT ENERGY EAST MARINE TERMINAL FORESHORE AREA GENERAL ARRANGEMENT		
ECH./SCALE AS SHOWN	DESSIN/DRAWING No 4943-00-00-00-101	REV/REV 1