

324 **PR1.6.39**

Projet Oléoduc Énergie Est de
TransCanada – section québécoise

6211-18-018

Annexe Vol 6-111

Installation propose de Canaport carte du terminal maritime

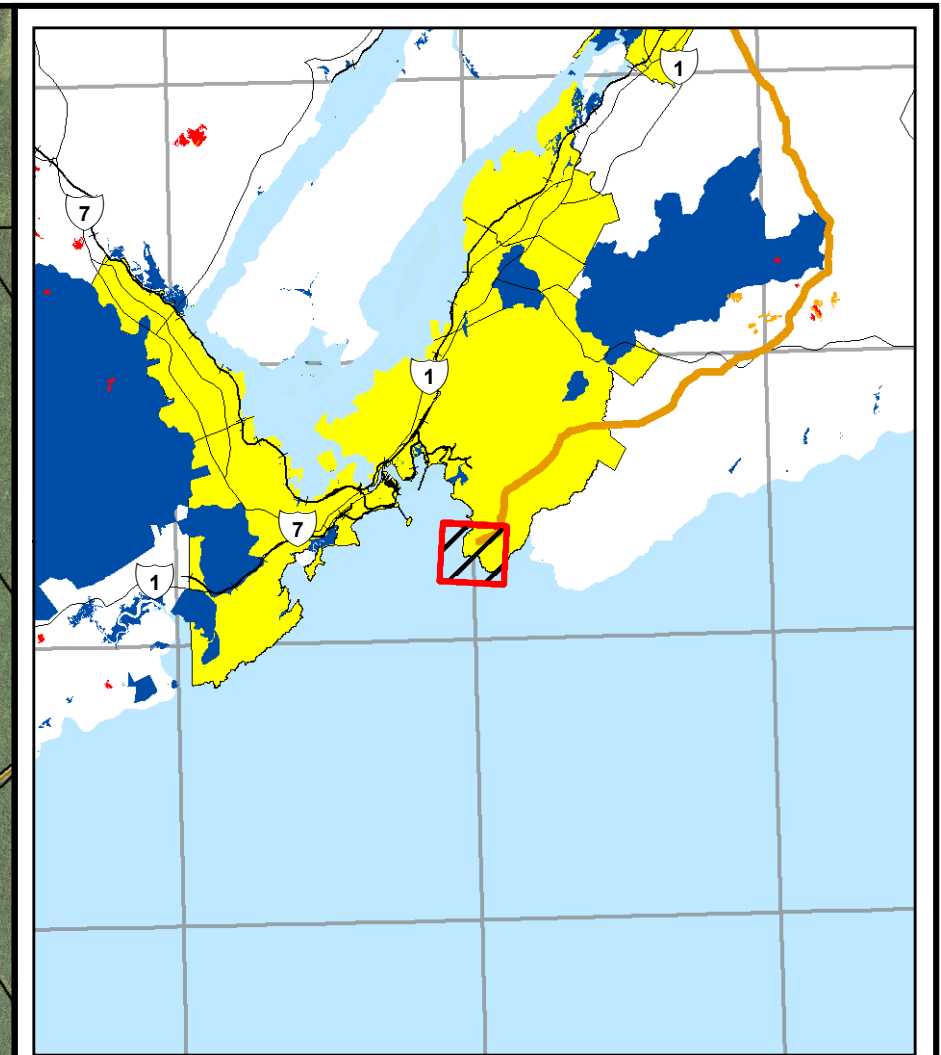

Plan de localisation
1:500,000

Légende

- Point central du terminal de réservoirs proposé
- Emplacement du terminal de réservoirs proposé
- Raccordement de Saint John
- Route principale
- Route secondaire
- Petites routes
- Chemins de fer
- Ville
- Lac / plan d'eau
- Rivière / ruisseau
- Zone protégée
- Communautés de forêt âgée
- Habitat faunique de forêt âgée



OLÉODUC ÉNERGIE EST LTÉE

**INSTALLATION PROPOSÉE DE CANAPORT
CARTE DU TERMINAL MARITIME**

1:15,000

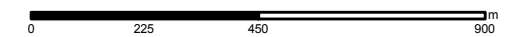

18 août 2014

APP_73_CanaportMT

Révision no 2

Tracé:
EEX-NB_v7_Route