324 PR1.12.18
Projet Oléoduc Énergie Est de
TransCanada – section québécoise
6211-18-018

Annexe Vol 12E- 18

Carte générale du tronçon du Nouveau Brunswick

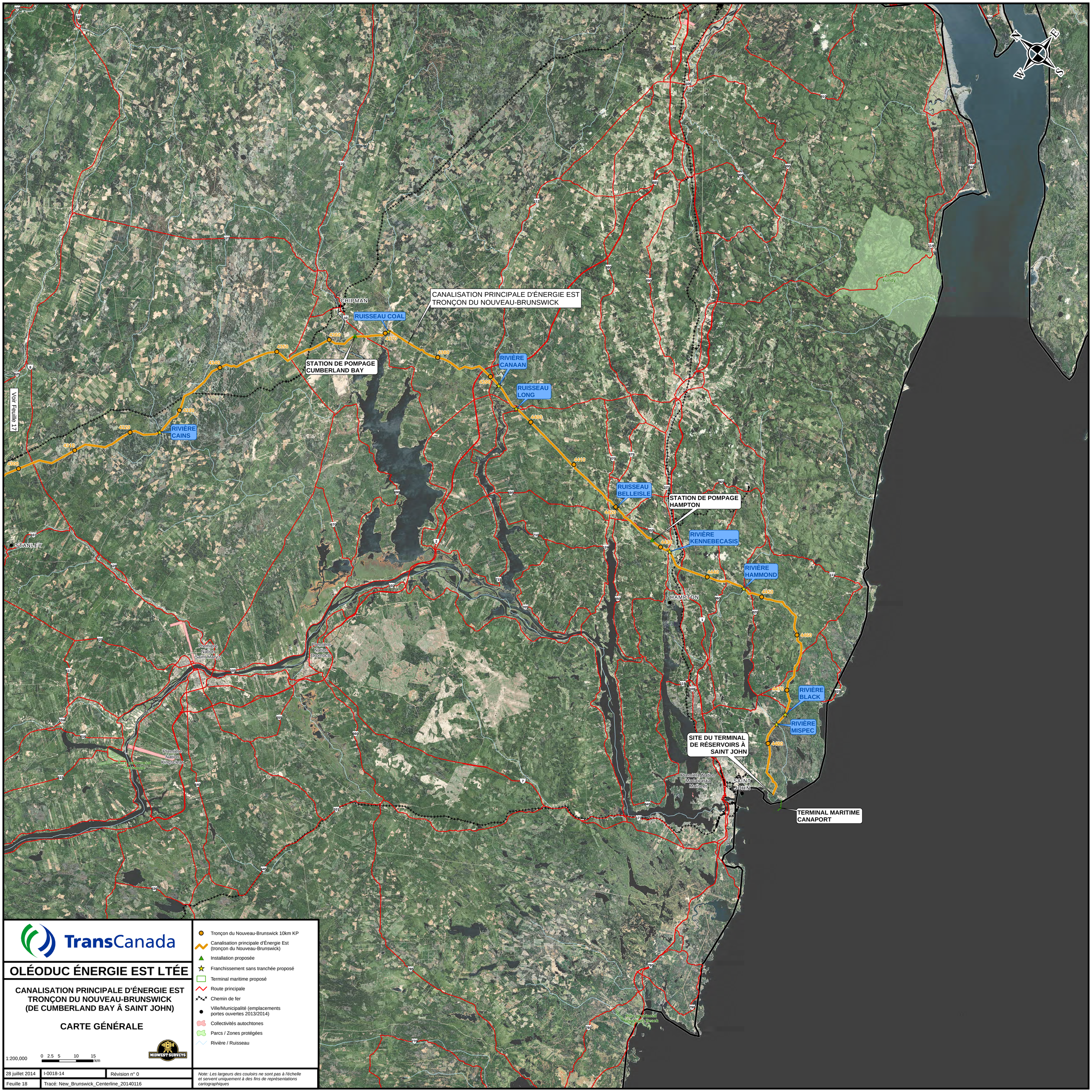

TransCanada

OLÉODUC ÉNERGIE EST LTÉE

CANALISATION PRINCIPALE D'ÉNERGIE EST TRONÇON DU NOUVEAU-BRUNSWICK (DE CUMBERLAND BAY Â SAINT JOHN)

CARTE GÉNÉRALE

1:200,000

0 2.5 5 10 15 km

MIDWEST SURVEYS

- Tronçon du Nouveau-Brunswick 10km KP
- Canalisation principale d'Énergie Est (tronçon du Nouveau-Brunswick)
- Installation proposée
- Franchissement sans tranchée proposé
- Terminal maritime proposé
- Route principale
- Chemin de fer
- Ville/Municipalité (emplacements portes ouvertes 2013/2014)
- Collectivités autochtones
- Parcs / Zones protégées
- Rivière / Ruisseau

28 juillet 2014	I-0018-14	Révision n° 0
Feuille 18	Tracé: New_Brunswick_Centerline_20140116	

Note: Les largeurs des couloirs ne sont pas à l'échelle et servent uniquement à des fins de représentations cartographiques

The information contained herein is compiled from various government and industry sources, subject to copyright, and includes but is not limited to: © Copyright, 2008 Vallus Imagery Services a division of Northwest Geomatics, © Government of Alberta 2008; © Department of Natural Resources Canada, Saskatchewan Land Information Services Corporation, SaskGeomatics Division, Copyright © 2000.
All rights reserved. Midwest Surveys Inc. and its data suppliers provide no warranty regarding the accuracy or completeness of this information, and assume no liability for the interpretation or use thereof.

Midwest Plan: M:\projects\2013\I-0041-13\MAPPING\SEC 52\ROUTE_MAP_200K\MXD\00_FRENCH\NEW_BRUNSWICK\FRN_EEP_NB_CumberlandBayto\SaintJohn_NewBrunswick_200kOverview_2014Aug14.mxd