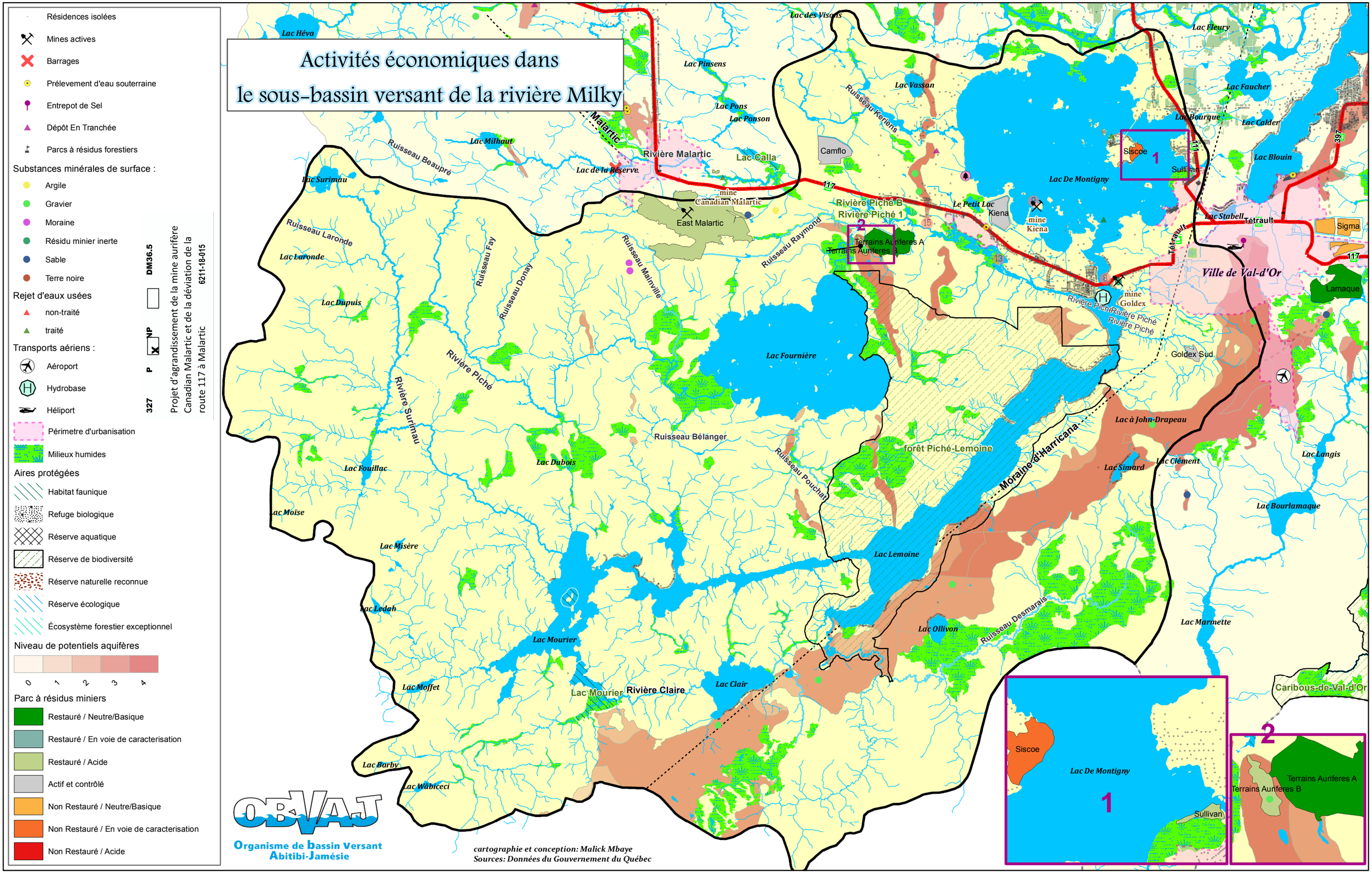
Activités économiques dans
le sous-bassin versant de la rivière Milky
Résidences isolées
Mines actives
Barrages
Prélevement d'eau souterraine
Entrepot de Sel
Dépôt En Tranchée
Parcs à résidus forestiers
Substances minérales de surface :
Argile
Gravier
Moraine
Résidu minier inerte
Sable
Terre noire
Rejet d'eaux usées
non-traité
traité
Transports aériens :
Aéroport
Hydrobase
Héliport
Périmetre d'urbanisation
Milieux humides
Aires protégées
Habitat faunique
Refuge biologique
Réserve aquatique
Réserve de biodiversité
Réserve naturelle reconnue
Réserve écologique
Écosystème forestier exceptionnel
Niveau de potentiels aquifères
0
1
2
3
4
Parc à résidus miniers
Restauré / Neutre/Basique
Restauré / En voie de caracterisation
Restauré / Acide
Actif et contrôlé
Non Restauré / Neutre/Basique
Non Restauré / En voie de caracterisation
Non Restauré / Acide
DM36.5
NP
P
327
Projet d'agrandissement de la mine aurifère Canadian Malartic et de la déviation de la route 117 à Malartic
6211-18-015
Lac Héva
Lac des Visons
Lac Fleury
Lac Pinsens
Lac Vassan
Lac Faucher
Lac Pons
Lac Ponson
Lac Bourque
Lac Calder
Lac Milhaut
Lac Blouin
Lac Surimau
Lac de la Réserve
Lac Calla
Camflo
Siscoe
Sullivan
Lac De Montigny
Rivière Malartic
Malartic
mine Canadian Malartic
East Malartic
Rivière Piché B
Rivière Piché 1
Le Petit Lac
Kiena
mine Kiena
Lac Stabell
Tétrault
Sigma
Terrains Auriferes A
Terrains Auriferes B
Ville de Val-d'Or
Lamaque
mine Goldex
Rivière Piché
Goldex Sud
Lac Laronde
Lac Dupuis
Lac Fournière
Lac à John-Drapeau
Ruisseau Bélanger
forêt Piché-Lemoine
Moraine d'Harricana
Lac Clément
Lac Langis
Lac Fouillac
Lac Dubois
Lac Simard
Lac Bourlamaque
Lac Moïse
Lac Misère
Lac Lemoine
Lac Ledah
Lac Ollivon
Ruisseau Desmarais
Lac Marmette
Lac Mourier
Lac Moffet
Lac Clair
Rivière Claire
Caribous-de-Val-d'Or
Lac Barby
Lac Wâbiceci
Ruisseau Beaupré
Ruisseau Laronde
Ruisseau Fay
Ruisseau Donay
Ruisseau Mainville
Ruisseau Raymond
Ruisseau Keriens
Ruisseau Pouchat
Rivière Surimau
Rivière Piché
Siscoe
Lac De Montigny
Sullivan
Terrains Auriferes A
Terrains Auriferes B
OBVAJ
Organisme de bassin versant Abitibi-Jamésie
cartographie et conception: Malick Mbaye
Sources: Données du Gouvernement du Québec