

**Plan d'affectation du territoire MRC de La Vallée-de-l'Or**

<b>AFFECTATION AGRICOLE</b> Secteur Agroforestier Secteur Dynamique Lot Destruable Lot de Viticulture	<b>AFFECTATION URBAINE</b> Avec phasage (5 ans)	<b>AFFECTATION INDUSTRIELLE</b> Problématique
<b>AFFECTATION FORESTIÈRE</b> Recréation extensive Recréation intensive (vulgarité)	<b>CORRIDORS ROUTIERS</b> Accès limité Problématique	<b>Chemins ou nœuds</b> Route nationale/régionale Chemin de fer Ligne de transport
<b>AFFECTATION RÉCRÉATIVE</b> Recréation extensive Recréation intensive (vulgarité)	<b>AFFECTATION RURALE</b> Rurale Rurbanisation Multifonctionnel Industriel	

**MRC La Vallée-de-l'Or**

**Plan d'Affectation du Territoire**

**Plan général**

**Agrandissement no 2**

**Agrandissement no 4**

**Agrandissement no 3**

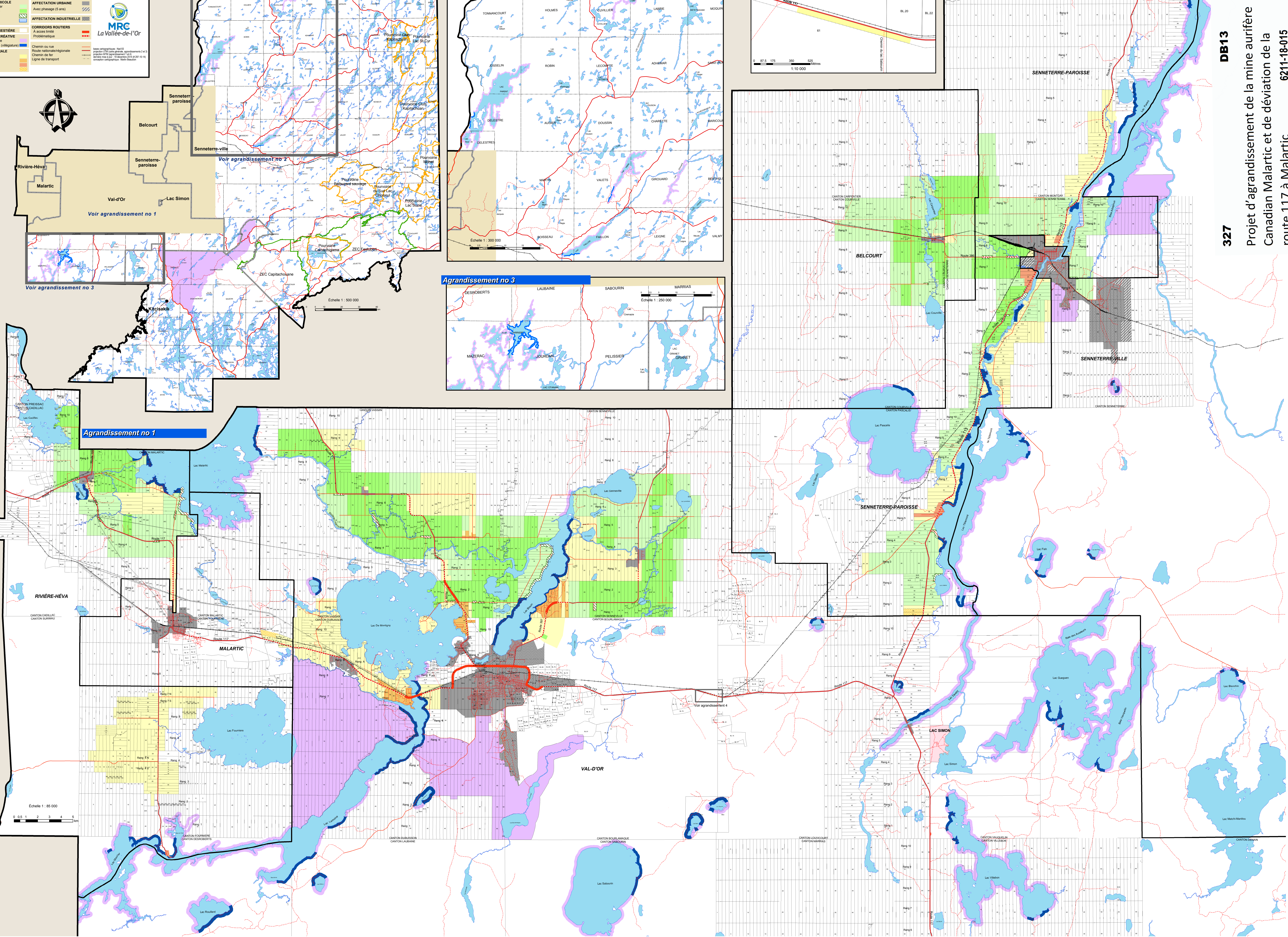

**DB13**  
**327**  
Projet d'agrandissement de la mine aurifère  
Canadian Malartic et de déviation de la  
route 117 à Malartic  
6211-18-015