

# HYDROMÉGA SERVICES INC.

---

## Aménagement Magpie

Projet hydroélectrique du barrage Magpie

*Étude d'impact sur l'environnement déposée  
au Ministre de l'Environnement*

***Volume 3 de 3 : Planches***

**RSW inc.**

800, boulevard René-Lévesque Ouest, bureau 2600  
Montréal (Québec) H3B 1Z1

Téléphone : (514) 878 2621

Télécopieur : (514) 397 0085

P48 0192 E078 DOC

Septembre 2003

Courriel : [rsw@rswinc.com](mailto:rsw@rswinc.com)

**Table des matières**  
**Volume 3 de 3 - Planches**

**RSW inc.**

Description		Numéro de dessin	Planche
Plan de localisation		C01	1
Agencement des ouvrages		C02	2
Déboisement		C03	6
Dérivation – Phase de construction		C04	7
Digue en rive droite - Excavation	Plan et coupes	C09	8
Digue en rive droite - Remblai	Plan et coupes	C10	9
Digue caisson en rive gauche	Plan et coupes	C11	10
Déversoir	Plan et coupe	C12	11
Centrale – Canal d'amenée et canal de fuite - Excavation	Plan	C14	12
Centrale – Canal d'amenée et canal de fuite - Excavation	Coupes	C15	13
Centrale – Agencement général	Coupes transversales	C16	14
Centrale – Agencement général	Plans	C17	15
Centrale	Schéma unifilaire principal	E01	27
Explorations géotechniques – Cartographie du bief amont	Plan et coupes	G01	3
Explorations géotechniques – Site du barrage	Plan	G02	4
Explorations géotechniques – Site du barrage	Coupes	G03	5
Centrale et prise d'eau	Plan-coupe au niveau –10,035 - Bétonnage	S01	16
Centrale et prise d'eau	Plan-coupe au niveau –3,00 – Bétonnage	S02	17
Centrale et prise d'eau	Plan-coupe au niveau 2,14 – Bétonnage	S03	18
Centrale et prise d'eau	Plan-coupe au niveau 7,00 Bétonnage Feuille 1 de 2	S04	19

Description		Numéro de dessin	Planche
Centrale et prise d'eau	Plan-coupe au niveau 7,00 Bétonnage Feuille 2 de 2	S05	20
Centrale et prise d'eau	Plan-coupe au niveau 28,0 Bétonnage	S06	21
Centrale et prise d'eau	Coupe transversale - Bétonnage Feuille 1 de 2	S07	22
Centrale et prise d'eau	Coupe transversale - Bétonnage Feuille 2 de 2	S08	23
Centrale et prise d'eau	Coupe longitudinale - Bétonnage Feuille 1 de 2	S09	24
Centrale et prise d'eau	Coupe longitudinale - Bétonnage Feuille 2 de 2	S10	25
Système de protection (écran de lumière) contre le placage et le turbinage des anguilles		S11	26

### **Architecture**

Description		Numéro de dessin	Planche
Plan de la centrale	Niveau 7,0 m	400	8
Élévation de la centrale Nord Ouest		501	8
Coupe de la centrale	Longitudinale	502	8
Coupe de murs et détails types		600	8

# AMÉNAGEMENT HYDROÉLECTRIQUE MAGPIE

DESSINS ÉMIS POUR OBTENTION DU DÉCRET

30 SEPTEMBRE 2003

CONSEILLERS  
EN INGÉNIERIE



**AGCON**

**HYDRO**  **MEGA**  
SERVICES INC.

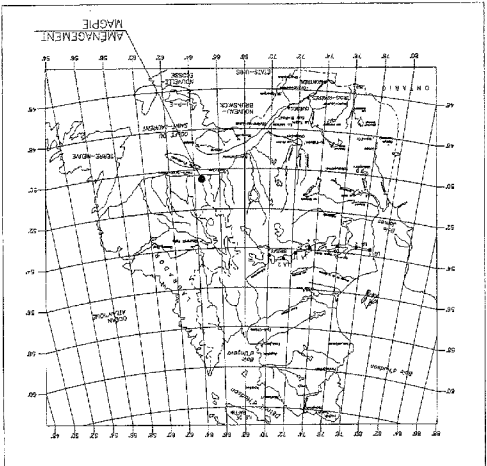
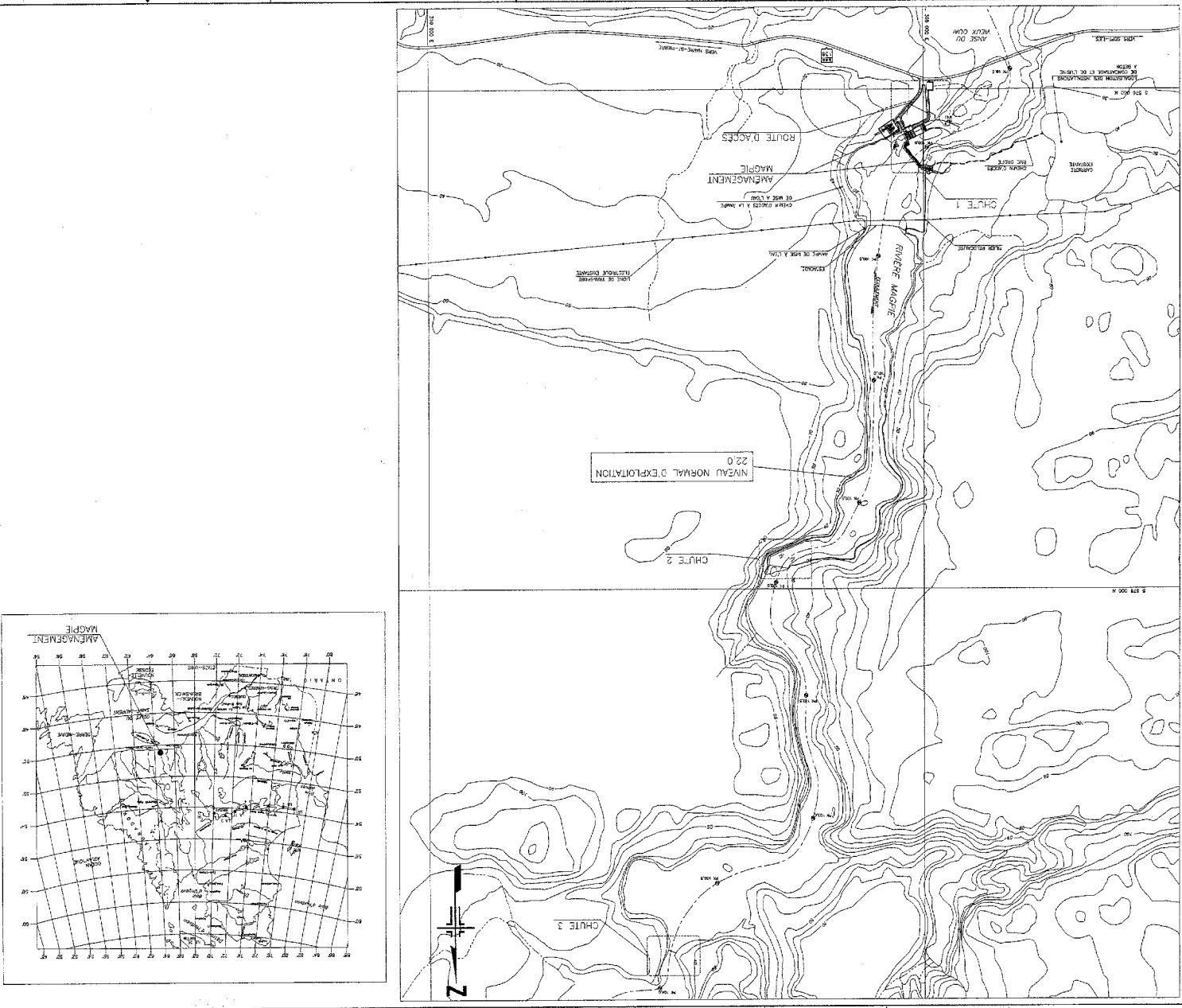

Date: 01/02/2004  
 Révisé par: [blank]  
 Approuvé par: [blank]  
 Échelle: 1/5000  
 Titre: PLAN DE LOCALISATION  
 Contenu: AMENAGEMENT MAPLE  
 Client: [blank]



N°	Date	Intervention de la modification
1	01/02/2004	ELABORATION - PLAN LOCALISATION DE CHUTE

1. LE BUT DE CE PLAN EST DE LOCALISER LE PROJET DE TRAVAIL EN COURS SUR LE PLAN TOPOGRAPHIQUE.

2. LE PLAN TOPOGRAPHIQUE EST LE PLAN DE TRAVAIL DE RÉFÉRENCE.

3. LE PLAN TOPOGRAPHIQUE EST LE PLAN DE TRAVAIL DE RÉFÉRENCE.

4. LE PLAN TOPOGRAPHIQUE EST LE PLAN DE TRAVAIL DE RÉFÉRENCE.

5. LE PLAN TOPOGRAPHIQUE EST LE PLAN DE TRAVAIL DE RÉFÉRENCE.

6. LE PLAN TOPOGRAPHIQUE EST LE PLAN DE TRAVAIL DE RÉFÉRENCE.

N°	49
Chambre de Commerce et d'Industrie	002
Dossier N° 49-192	
APPREUVEZ LE PROJET	
L'ARCHITECTE	
L'INGÉNIEUR	
L'AGENCE D'ARCHITECTURE ET D'INGÉNIERIE	
L'ÉTAT	



N°	NOM
1	État de la carte - une fois obtenue la carte
2	Échelle de la carte
3	Échelle de la carte
4	Échelle de la carte
5	Échelle de la carte

1. LE PROJET DE RECONSTRUCTION, TEL QU'IL EST DÉFINI, NE PEUT ÊTRE CONSIDÉRÉ QUE COMME UN PROJET PROVISIONNEL. IL NE DOIT PAS ÊTRE CONSIDÉRÉ COMME UN PROJET DÉFINITIF ET IL NE DOIT PAS ÊTRE CONSIDÉRÉ COMME UN PROJET FINAL. IL NE DOIT PAS ÊTRE CONSIDÉRÉ COMME UN PROJET DÉFINITIF ET IL NE DOIT PAS ÊTRE CONSIDÉRÉ COMME UN PROJET FINAL.

2. L'ÉTAT NE GARANTIT PAS LA DURÉE DE VALIDITÉ DE LA CARTE ET NE GARANTIT PAS LA PRÉCISION DES COORDONNÉES.

3. LE PROJET DE RECONSTRUCTION, TEL QU'IL EST DÉFINI, NE PEUT ÊTRE CONSIDÉRÉ QUE COMME UN PROJET PROVISIONNEL.

4. L'ÉTAT NE GARANTIT PAS LA DURÉE DE VALIDITÉ DE LA CARTE ET NE GARANTIT PAS LA PRÉCISION DES COORDONNÉES.

5. LE PROJET DE RECONSTRUCTION, TEL QU'IL EST DÉFINI, NE PEUT ÊTRE CONSIDÉRÉ QUE COMME UN PROJET PROVISIONNEL.

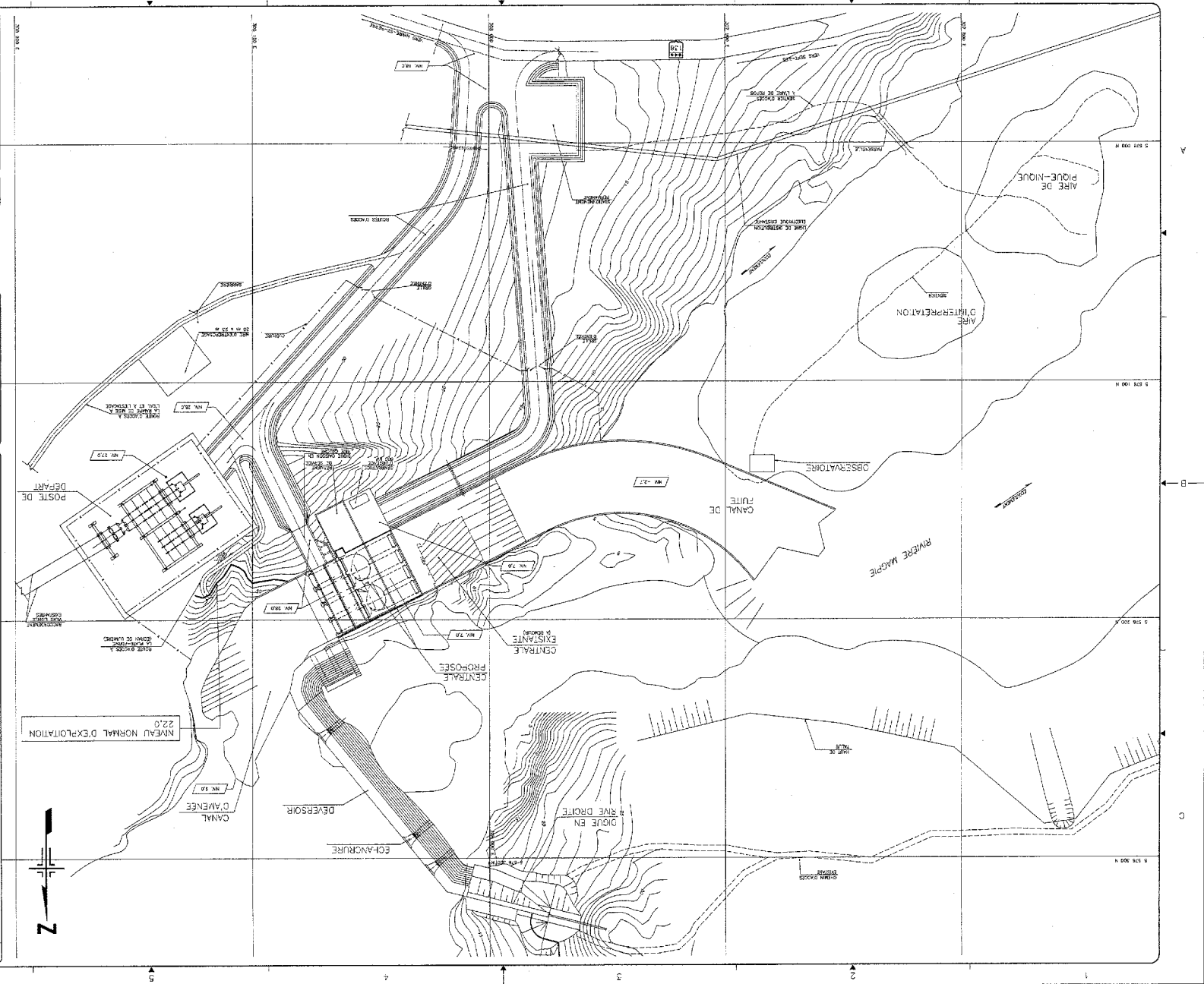

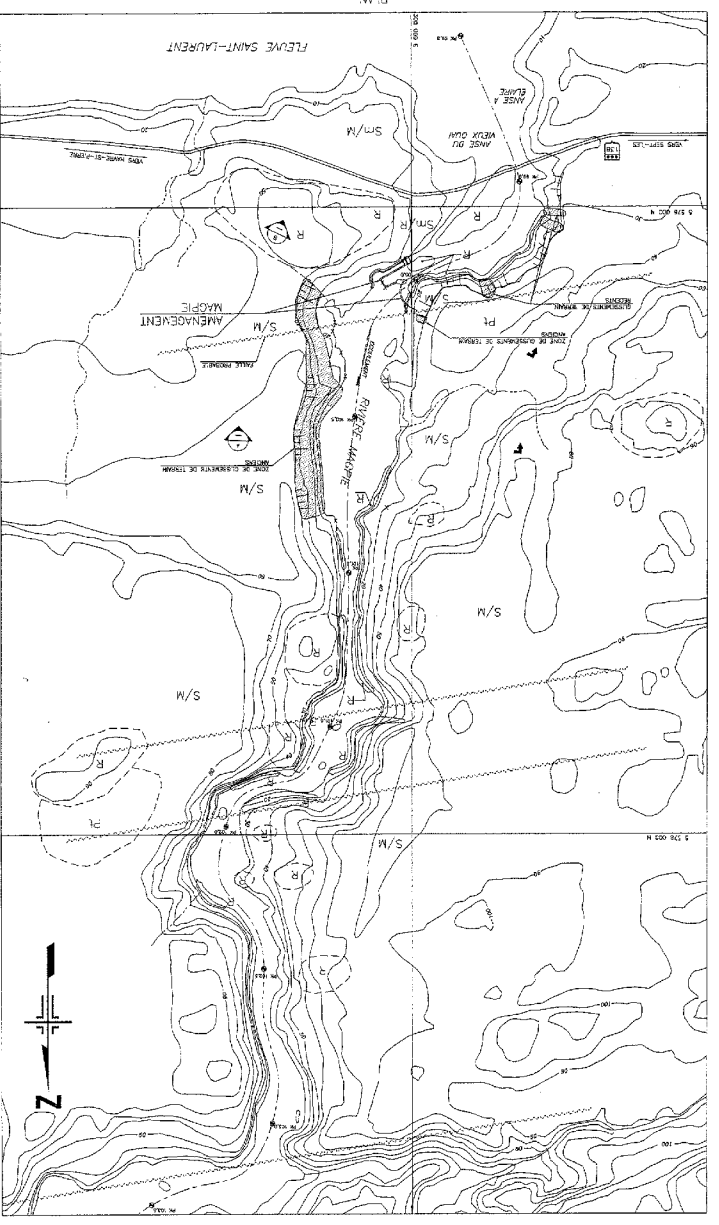

**LEGENDE**

	ZONE DE GOUVERNEMENT DE TERRAIN
	RAISON D'ALIGNEMENT
	LINE D'ALIGNEMENT APPROXIMATE
	LINE D'ALIGNEMENT CENTRE
	RAISON D'ALIGNEMENT
	RAISON D'ALIGNEMENT
	RAISON D'ALIGNEMENT
	RAISON D'ALIGNEMENT

DATE: 01/12/2000	
PROJET: PAB 0192 C01	
CONTRAIANT: G&G	REALISATEUR: G&G
PROJETANT: G&G	PROJETANT: G&G
PROJETANT: G&G	PROJETANT: G&G

**HYDROMEGA**  
SOLUTIONS EN HYDROLOGIE

**AECOM**  
CONSEILS EN GÉOMATIQUE

**LOGO**

NO. DE TRACÉ	100	1000
NO. DE TRACÉ	100	1000
NO. DE TRACÉ	100	1000
NO. DE TRACÉ	100	1000

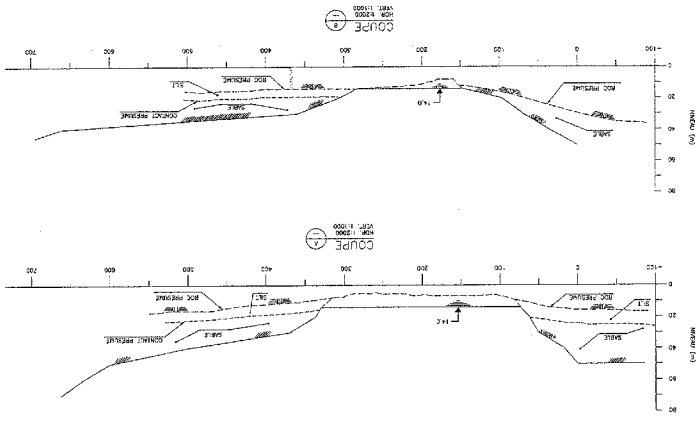

REVISIONS

NO. DE TRACÉ	DESCRIPTION	DATE
1	PRELIMINAIRE	10/01/2000
2	PROJETANT	10/01/2000
3	PROJETANT	10/01/2000
4	PROJETANT	10/01/2000
5	PROJETANT	10/01/2000













PROJET: PAB 0192  
 CLIENT: CIB  
 DATE: 10/01/02  
 ÉLÉMENT: APPAREILLEMENT VAPRE  
 ÉCHELLE: 1/500  
 PLAN: PLAN DE VAPRE  
 N°: 101

APPROUVÉ PAR: [Signature]  
 DATE: 10/01/02

HYDRA-MEGA  
 AERON



N°	DATE	ÉLÉMENT AFIN MODIFICATION
1	10/01/02	APPAREILLEMENT VAPRE

ÉTAT DE RÉVISION: [Table with 3 columns: N°, DATE, ÉLÉMENT AFIN MODIFICATION]

NOTES: [Vertical text describing project details and approvals]

LEGENDE

- 1. DÉLIMITATION TERRAIN-COUPURE (1:200) (M)
- 2. DÉLIMITATION COUPURE (1:200) (M)
- 3. DÉLIMITATION TERRAIN-COUPURE (1:200) (M)
- 4. DÉLIMITATION TERRAIN-COUPURE (1:200) (M)
- 5. DÉLIMITATION TERRAIN-COUPURE (1:200) (M)

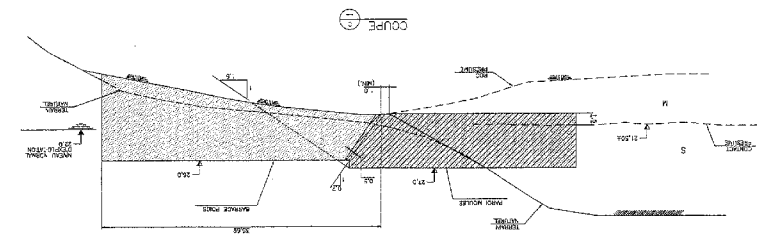
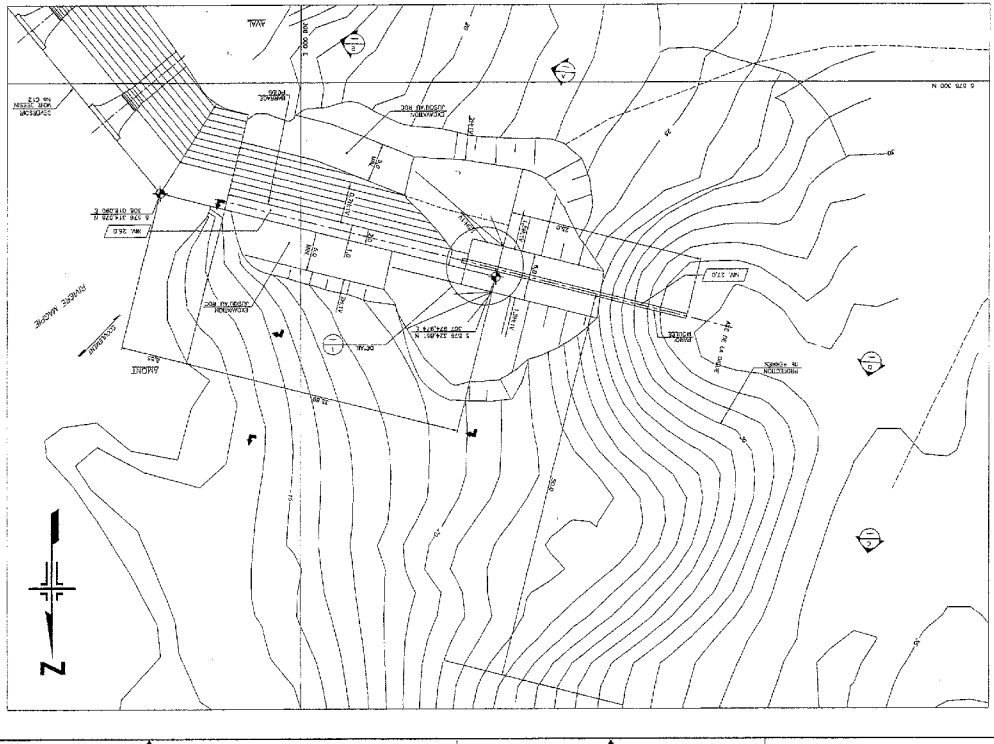
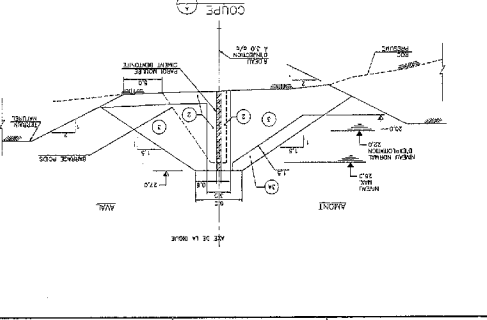
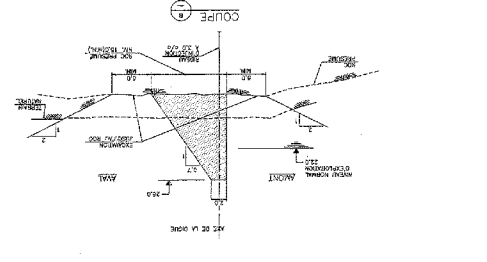
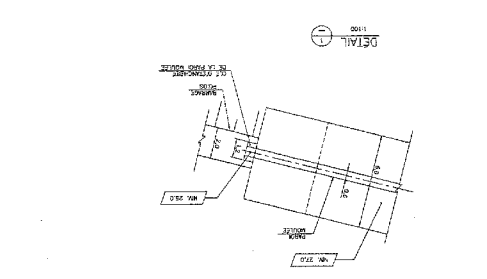
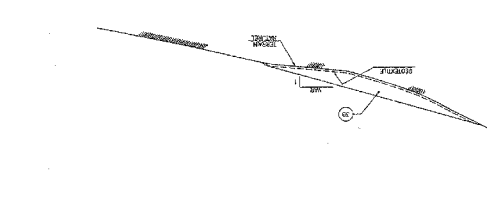

6 PLANCHE N° 3  
 5  
 4  
 3  
 2  
 1  
 A  
 B  
 C  
 8  
 5  
 4  
 3  
 2  
 1



PROJET	0192	48
DATE	01/92	CT2
Dessiné par : M. G. G. / Vérifié par : M. G. G. / Approuvé par : M. G. G. / Date : 01/92		
Société : M. G. G. / Adresse : M. G. G. / Téléphone : M. G. G. / Fax : M. G. G.		
Plan n° 11 / Contour : M. G. G. / Echelle : M. G. G.		



N°	DATE	DESCRIPTION
1	01/92	ÉLÉMENTS DE CONJECTURE - À FAIRE APPROUVER PAR LE CLIENT
2		
3		

Il est précisé que toutes les données techniques sont à la charge du client. Le dessinateur ne peut être tenu responsable de l'exactitude des données fournies par le client. Toute modification doit être faite par écrit et approuvée par le client. Le dessinateur ne peut être tenu responsable de l'exactitude des données fournies par le client. Toute modification doit être faite par écrit et approuvée par le client.

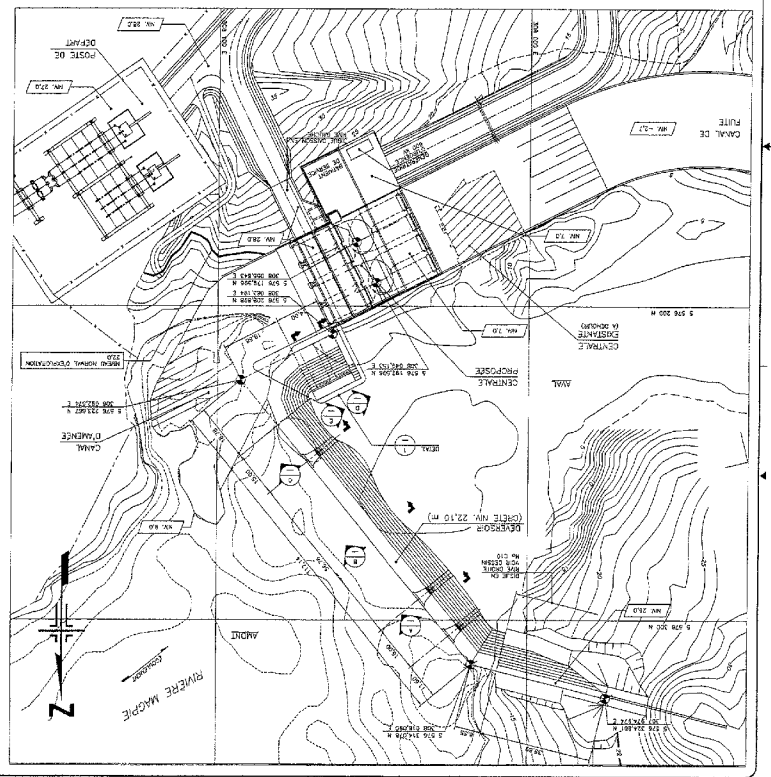
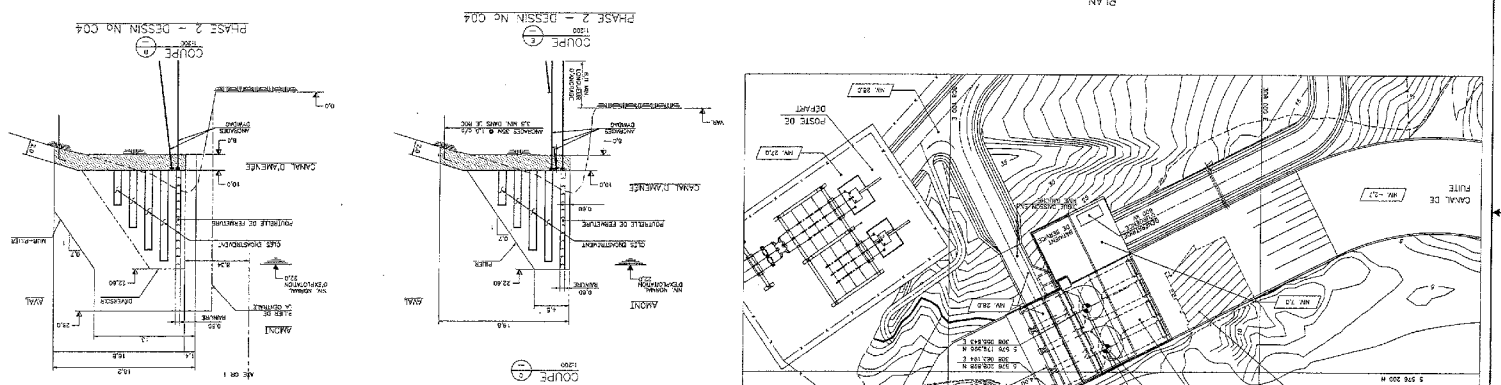
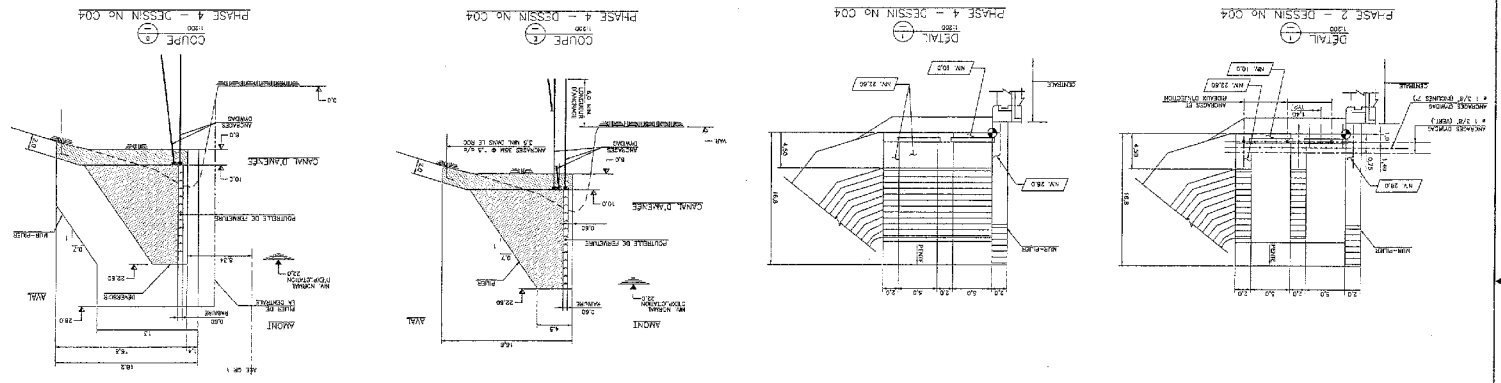





































L.P.A. JUN 2000  
 501

ÉLEVATION DE LA CENTRALE  
 NORD-OUEST

CENTRALE MAGRIE

LUC MALLARD  
 ARCHITECTE

1.000 1/2000  
 1.000 1/2000

NO	DATE	DESCRIPTION
1		
2		
3		
4		
5		
6		
7		
8		
9		
10		
11		
12		
13		
14		
15		
16		
17		
18		
19		
20		
21		
22		
23		
24		
25		
26		
27		
28		
29		
30		
31		
32		
33		
34		
35		
36		
37		
38		
39		
40		
41		
42		
43		
44		
45		
46		
47		
48		
49		
50		

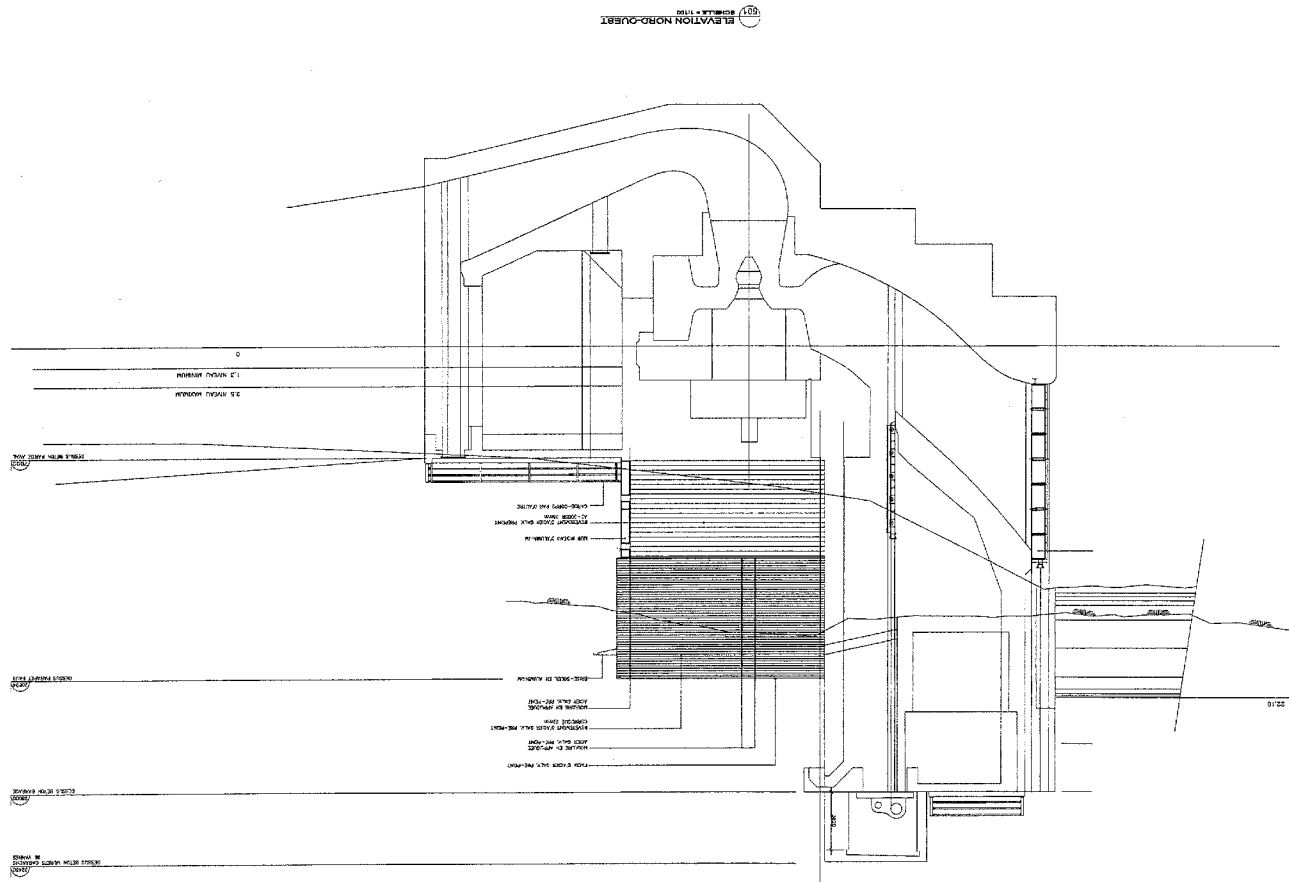



NOTES

1	1-1	1-1	1-1
2	2-2	2-2	2-2
3	3-3	3-3	3-3
4	4-4	4-4	4-4
5	5-5	5-5	5-5
6	6-6	6-6	6-6
7	7-7	7-7	7-7
8	8-8	8-8	8-8
9	9-9	9-9	9-9
10	10-10	10-10	10-10
11	11-11	11-11	11-11
12	12-12	12-12	12-12
13	13-13	13-13	13-13
14	14-14	14-14	14-14
15	15-15	15-15	15-15
16	16-16	16-16	16-16
17	17-17	17-17	17-17
18	18-18	18-18	18-18
19	19-19	19-19	19-19
20	20-20	20-20	20-20
21	21-21	21-21	21-21
22	22-22	22-22	22-22
23	23-23	23-23	23-23
24	24-24	24-24	24-24
25	25-25	25-25	25-25
26	26-26	26-26	26-26
27	27-27	27-27	27-27
28	28-28	28-28	28-28
29	29-29	29-29	29-29
30	30-30	30-30	30-30
31	31-31	31-31	31-31
32	32-32	32-32	32-32
33	33-33	33-33	33-33
34	34-34	34-34	34-34
35	35-35	35-35	35-35
36	36-36	36-36	36-36
37	37-37	37-37	37-37
38	38-38	38-38	38-38
39	39-39	39-39	39-39
40	40-40	40-40	40-40
41	41-41	41-41	41-41
42	42-42	42-42	42-42
43	43-43	43-43	43-43
44	44-44	44-44	44-44
45	45-45	45-45	45-45
46	46-46	46-46	46-46
47	47-47	47-47	47-47
48	48-48	48-48	48-48
49	49-49	49-49	49-49
50	50-50	50-50	50-50

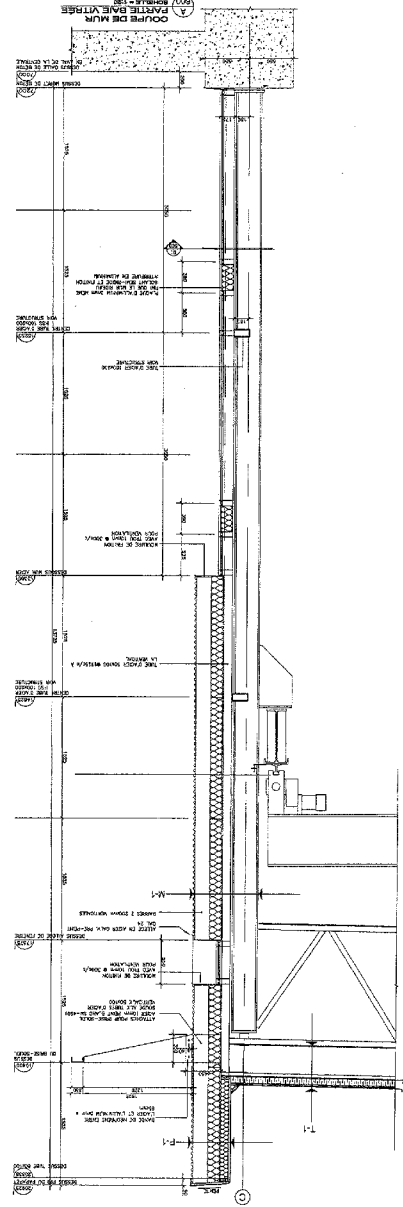
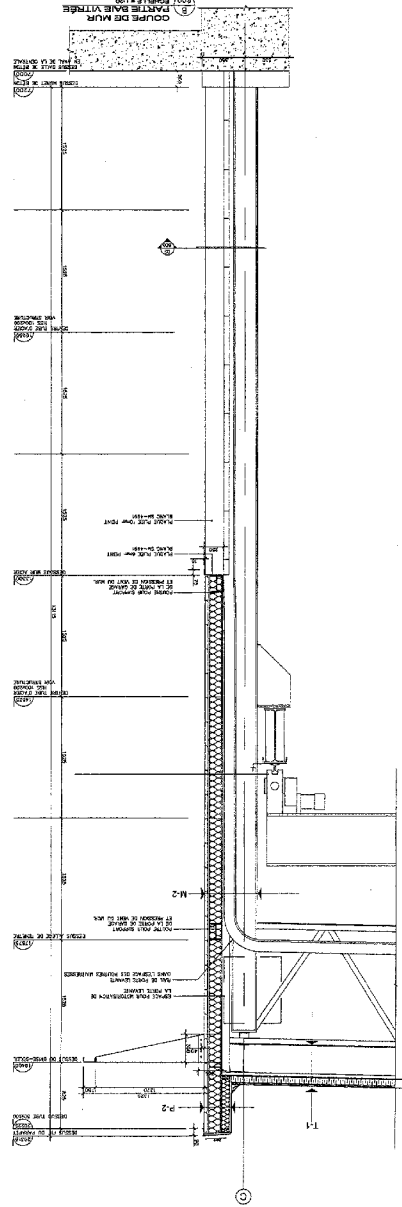
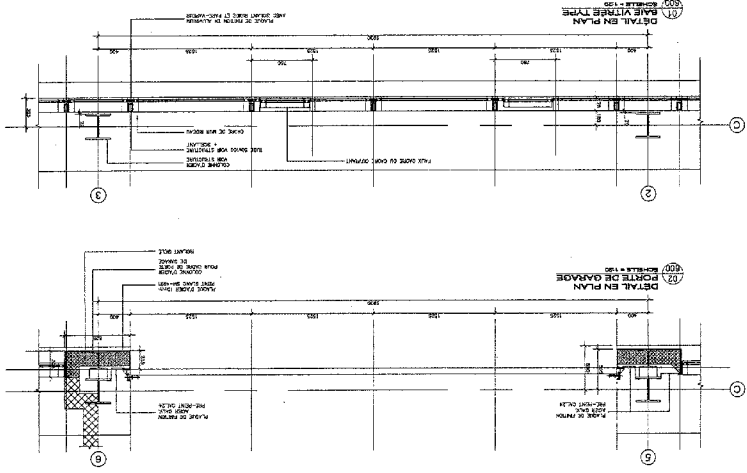

1-1  
 2-2  
 3-3  
 4-4  
 5-5  
 6-6  
 7-7  
 8-8  
 9-9  
 10-10  
 11-11  
 12-12  
 13-13  
 14-14  
 15-15  
 16-16  
 17-17  
 18-18  
 19-19  
 20-20  
 21-21  
 22-22  
 23-23  
 24-24  
 25-25  
 26-26  
 27-27  
 28-28  
 29-29  
 30-30  
 31-31  
 32-32  
 33-33  
 34-34  
 35-35  
 36-36  
 37-37  
 38-38  
 39-39  
 40-40  
 41-41  
 42-42  
 43-43  
 44-44  
 45-45  
 46-46  
 47-47  
 48-48  
 49-49  
 50-50