Pédologie (cartes)	Argile Rideau	Argile Saint-Laurent	Terre franche argileuse Farmington Terre franche Châteauguay	Terre franche argileuse Farmington + Marécage	Terre franche argileuse Farmington	Argile Saint-Laurent	Terre franche limoneuse Beaudette	
Pédologie (sondages)								
Potentiel agricole								
Potentiel forestier								
Utilisation du sol 1. État du drainage actuel 2. Couverture végétale 3. Rendement des cultures 4. Pente du terrain 5. Strate forestière								

Cadastre localisé de façon approximative

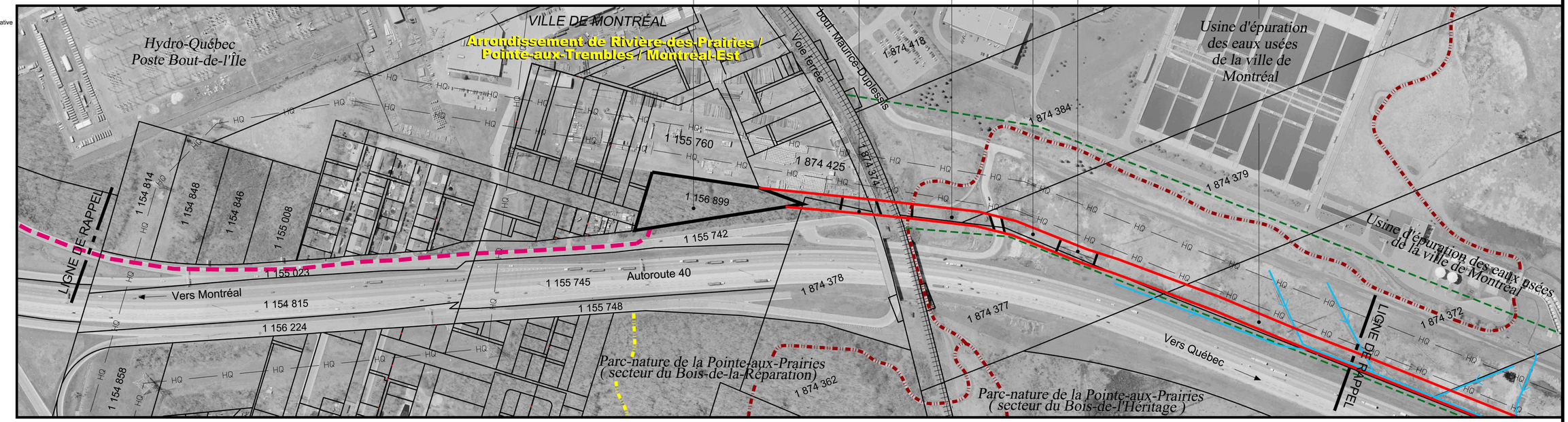

RÉFÉRENCES:

- Cartes topographiques 31H-11/12
- Orthophotos (2000)
- Carte pédologique Montréal

Échelle approx: 1:5000

No de droit de passage								
Kilomètre	0+710	0+500			0+000	2+076	2+000	1+500	1+368
Section actuelle / Section projetée	Ligne d'Hydro-Québec		40e Avenue Chemin d'accès au poste d'Hydro-Québec	41e Avenue	Ligne d'Hydro-Québec Bande boisée à conserver en bordure de la voie de service de l'autoroute 40		Voie ferrée Piste cyclable et sentier pédestre	Secteur aménagé (parc à proximité) Boul. Maurice-Duplessis Cours d'eau latéral en bordure de l'emprise d'une profondeur variant de1 à 2 m et d'une largeur d'environ 5 m.		**La lecture de ce plan doit se faire de la droite vers la gauche**
Fossé								1.5	
Couverture minimale – Particulier – Fossé / ruisseau / cours d'eau verbalisé (voir note 1)								0.9	
Couverture minimale – Particulier – Drainage souterrain									
Couverture minimale – Général									
Sol arable à protéger	N/A						Non		
Clôtures et chemins									
Zones boisées									
Potentiel archéologique									
Contrôle d'érosion									

LÉGENDE

PHOTOMOSAIQUE
- Cours d'eau
- Emprise Hydro-Québec
- Gaine existante sous l'autoroute 40
- Emprise projetée par Gazoduc TQM
- Tracé projeté par SCGM
- Poste de livraison projeté (Gazoduc TQM et SCGM)

MESURES DE MITIGATION / COUVERTURE MINIMALE
- Cours d'eau verbalisé p/r au fond existant, dessin no
- Ruisseau p/r au fond existant, dessin no
- Fossé p/r au fond existant, dessin no
- Futur drain agricole souterrain p/r au terrain naturel, dessin no
- Secteur drainé souterrainement

POTENTIEL ARCHÉOLOGIQUE
- Fort — Zone ayant un potentiel fort

ZONES BOISÉES
- 18.0 — Largeur totale du chantier (mètres)
- R — Endroit où il y a restriction au déboisement

CONTRÔLE D'ÉROSION
- Zone de contrôle d'érosion

CLÔTURE ET CHEMIN
- — x — Clôture temporaire à installer
- Chemin à maintenir

NOTE(S)

1. La décision finale du recouvrement des fossés et cours d'eau sera prise en collaboration avec les propriétaires / exploitants des terrains.
2. Référence: Feuillet Parcs Nature ville de Montréal (2e trimestre 2003)
   - Randonnée pédestre
   - Randonnée pédestre et cyclisme

Demande du BAPE, documents supplémentaires; no 9

* Sauf indications contraires, toutes les dimensions indiquées sont en mètres.

NO	DATE	RÉVISION	APP.
1	04-05-19	Randonnée pédestre et cyclisme ; cours d'eau	CV

GazMétro la vie en bleu

URGEL DELISLE & ASSOCIÉS INC.
Experts-conseils
Agriculture, foresterie et environnement

150 0 150

Projet: **GAZODUC MONTRÉAL-EST**

Titre: Inventaire du milieu / Mesures spécifiques de mitigation

App. UDA inc.	App. GMi	Plan: 3313-5000-1
Claude Veilleux, ing. & agr.	Claude Doré, ing.	Feuillet no: 3 de 4
Fichier: 3313F001.DWG	Date: 03-11-05	