Pédologie (cartes)	Terre franche limoneuse Beaudette	Terre franche sableuse Charlemagne	Argile Rideau + Terre franche sableuse Charlemagne	Terre franche limoneuse Beaudette	Terre franche sableuse fine Soulanges	
Pédologie (sondages)						
Potentiel agricole						
Potentiel forestier						
Utilisation du sol 1. État du drainage actuel 2. Couverture végétale 3. Rendement des cultures 4. Pente du terrain 5. Strate forestière	1. Moyen 2. Fr. herbacée 3. --- 4. →	1. Moyen 2. Fr. herbacée 3. --- 4. ↙	5. Fr. arbustive A III 5. Fi C5 10 A III	1. Moyen 2. Fr. herbacée 3. --- 4. ↙	5. Fr. arbustive A IV 5. Fr. arborescente A IV	1. Moyen 2. Fr. herbacée 3. --- 4. ↑ 1. Moyen 2. Fr. herbacée 3. --- 4. ↑

Cadastre localisé de façon approximative

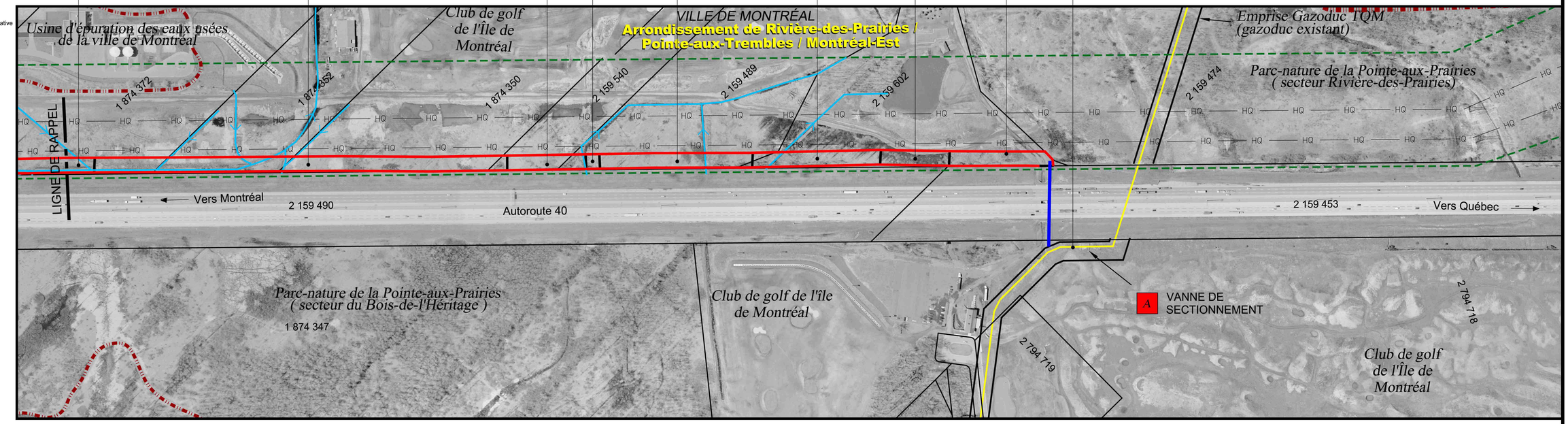

RÉFÉRENCES:

- Cartes topographiques 31H-11/12
- Orthophotos (2000)
- Carte pédologique Montréal

Échelle approx: 1:5000

No de droit de passage				
Kilomètre	1+368	1+000	0+500	0+000
Section actuelle / Section projetée	Cours d'eau latéral en bordure de l'emprise d'une profondeur d'environ 2 m et d'une largeur d'environ 5 m.			Autoroute 40
Fossé	2.0	2.0	1.0 / 1.0 / 1.0 / 0.5	0.5 / 1.4 / 0.5
Couverture minimale – Particulier – Fossé / ruisseau / cours d'eau verbalisé (voir note 1)	0.9	0.9	0.9 / 1.5 / 1.5 / 0.9	1.5 / 1.5 / 0.9
Couverture minimale – Particulier – Drainage souterrain				
Couverture minimale – Général				
Sol arable à protéger			Non	
Clôtures et chemins				
Zones boisées				
Potentiel archéologique				
Contrôle d'érosion				

La lecture de ce plan doit se faire de la droite vers la gauche.

LÉGENDE

PHOTOMOSAIQUE
- Cours d'eau
- Emprise Hydro-Québec
- Gaine existante sous l'autoroute 40
- Emprise projetée par Gazoduc TQM
- A — Point de départ du projet (vanne de sectionnement existante)

MESURES DE MITIGATION / COUVERTURE MINIMALE
- Cours d'eau verbalisé p/r au fond existant, dessin no
- Ruisseau p/r au fond existant, dessin no
- Fossé p/r au fond existant, dessin no
- Futur drain agricole souterrain p/r au terrain naturel, dessin no
- Secteur drainé souterrainement

POTENTIEL ARCHÉOLOGIQUE
- Fort — Zone ayant un potentiel fort

ZONES BOISÉES
- 18.0 — Largeur totale du chantier (mètres)
- R — Endroit où il y a restriction au déboisement

CONTRÔLE D'ÉROSION
- Zone de contrôle d'érosion

CLÔTURE ET CHEMIN
- — x — Clôture temporaire à installer
- Chemin à maintenir

NOTE(S)

1. La décision finale du recouvrement des fossés et cours d'eau sera prise en collaboration avec les propriétaires / exploitants des terrains.
2. Référence: Feuillet Parcs Nature ville de Montréal (2e trimestre 2003)
   - Randonnée pédestre
   - Randonnée pédestre et cyclisme

Demande du BAPE, documents supplémentaires; no 9

* Sauf indications contraires, toutes les dimensions indiquées sont en mètres.

NO	DATE	RÉVISION	APP.
1	04-05-19	Randonnée pédestre et cyclisme ; cours d'eau	CV

GazMétro la vie en bleu

URGEL DELISLE & ASSOCIÉS INC.
Experts-conseils
Agriculture, foresterie et environnement

150 0 150

Projet: **GAZODUC MONTRÉAL-EST**

Titre: Inventaire du milieu / Mesures spécifiques de mitigation

App. UDA inc.: Claude Veilleux, ing. & agr.

App. GMi: Claude Doré, ing.

Plan: 3313-5000-1

Feuillet no: 2 de 4

Fichier: 3313F001.DWG

Date: 03-11-05