

Pédologie (cartes)	Terre franche sableuse St-Zotique, phasa mince (sur argile)	Terre Noire	Terre franche sableuse St-Zotique, phasa mince (sur argile)
Pédologie (sondages)	(55)	(56)	(57)
Potentiel agricole	3 <sup>w</sup>	0 <sup>6</sup> 4 <sup>w</sup>	3 <sup>w</sup>
Potentiel forestier	4 <sup>Ora</sup> w Fm	5 <sup>Sab</sup> w Tho	4 <sup>Ora</sup> w Fm
Utilisation du sol	5. Friche herbacée composée majoritairement de phragmites		5. Friche herbacée
1. État du drainage actuel 2. Couverture végétale 3. Rendement des cultures 4. Pente du terrain 5. Strate forestière			1. Bon 2. Pépinière 3. --- 4. →

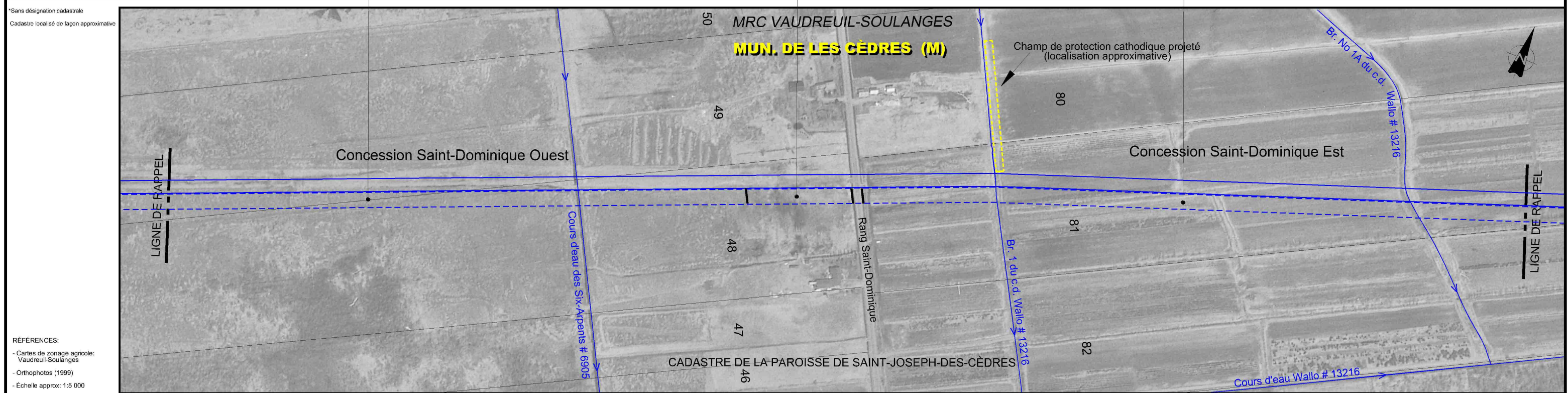

RÉFÉRENCES:  
- Cartes de zonage agricole: Vaudreuil-Soulanges  
- Orthophotos (1999)  
- Echelle approx: 1:5 000

No de droit de passage	E8-80 / 81	E8-82X	E8-83										
Kilomètre	0147A + 17,935	0147A + 18,000	0147A + 18,500										
Section actuelle	La phragmite est une plante dont le potentiel de contamination des sols agricoles est important. Pour éviter sa propagation, la machinerie, les équipements et autres véhicules ayant circulé dans cette zone devront faire l'objet d'un nettoyage de façon systématique avant de circuler sur les zones agricoles adjacentes.												
Section projetée													
Fossé													
Couverture minimale	<table border="1"> <tr> <td>Particulier</td> <td>Fossé / ruisseau / cours d'eau verbalisé</td> <td>1,6 (Voir fiche #23)</td> <td>À DÉTERMINER</td> <td>1,7 (Voir fiche #25)</td> </tr> <tr> <td>Général</td> <td>Drainage souterrain (2)</td> <td></td> <td></td> <td></td> </tr> </table>			Particulier	Fossé / ruisseau / cours d'eau verbalisé	1,6 (Voir fiche #23)	À DÉTERMINER	1,7 (Voir fiche #25)	Général	Drainage souterrain (2)			
Particulier	Fossé / ruisseau / cours d'eau verbalisé	1,6 (Voir fiche #23)	À DÉTERMINER	1,7 (Voir fiche #25)									
Général	Drainage souterrain (2)												
Sol arable à protéger	Oui												
Clôtures et chemins	Non applicable												
Zones boisées	Non applicable												
Contrôle d'érosion													
Potentiel archéologique													

**LÉGENDE**

**PHOTOMOSAÏQUE**

- Cours d'eau
- Zone non agricole (zone blanche)
- Emprise actuelle TransCanada Pipelines Ltée (18,3 m ; localisation approx.)
- Emprise projetée TransCanada Pipelines Ltée (20 m ; localisation approx.)

**ZONE À POTENTIEL ARCHÉOLOGIQUE**

- H Historique
- P Préhistorique

**MESURES DE MITIGATION / COUVERTURE MINIMALE**

- Cours d'eau verbalisé p/r au fond existant, dessin no
- Ruisseau p/r au fond existant, dessin no
- Fossé p/r au fond existant, dessin no
- Futur drain agricole souterrain p/r au terrain naturel, dessin no
- Secteur drainé souterrainement
- Drain agricole existant

**CLÔTURE ET CHEMIN**

- Clôture temporaire à installer
- Chemin à maintenir

**ZONES BOISÉES**

- Largeur totale du chantier (mètres)
- Endroit où il y a restriction au déboisement

**CONTRÔLE D'ÉROSION**

- Zone de contrôle d'érosion

**NOTES**

- Maintenir un passage permanent de dimensions suffisantes de part et d'autre de la zone de travail (un par lot minimum) durant la période des travaux. La localisation précise sera déterminée en collaboration avec le propriétaire et/ou le locataire.
- Une vérification de la profondeur de tous les drains transversaux au gazoduc existant devra être réalisée avant la construction. Ceci permettra de valider la profondeur nécessaire à l'abaissement du gazoduc pour le franchissement des drains transversaux. La couverture minimale proposée sera validée lors de la localisation desdits drains.

\* Sauf indications contraires, toutes les dimensions indiquées sont en mètres.

150 0 150

Projet: **GAZODUC LES CÈDRES**

Titre: **Inventaire du milieu/ Mesures spécifiques d'atténuation**

Préparé par: Stéphane Gagné, dta. David Fortin, tech.f.	Dessiné par: Josée Bisson, dta.	Vérifié par: Claude Veilleux, ing. & agr.
Fichier: 3323F001.DWG-F11	Projet: 3323-2	Feuillelet no: 11 de 12
Date: 04-10-18	Echelle: 1:5 000	

NO DATE RÉVISION APP

**TransCanada**

**UDA** Groupe Conseil UDA inc.  
Agriculture, foresterie et environnement