

|                            |   |  |   |
|----------------------------|---|--|---|
| Pédologie (cartes)         | Terre franche Montesson                           | Terre franche argileuse lourde de Gentilly       | Sable Saint-Jude                                  |
| Pédologie (sondages)       |   |  |   |
| Potentiel agricole         | 2 <sup>F</sup>                                    | 2 <sup>W</sup>                                   | 4 <sup>F</sup> <sub>W</sub>                       |
| Potentiel forestier        | 2 <sup>C</sup> <sub>Era</sub><br>2 <sup>Ora</sup> | 4 <sup>W</sup> <sub>Ora</sub><br>4 <sup>Fm</sup> | 4 <sup>W</sup> <sub>Err</sub><br>4 <sup>Sab</sup> |
| Utilisation du sol         | 5. Er A2 70<br>A III                              | 5. Fr. arborescente<br>A III                     | 5. Fh C3 30<br>A IV                               |
| 1. État du drainage actuel |   |  |   |
| 2. Couverture végétale     |   |  |   |
| 3. Rendement des cultures  |   |  |   |
| 4. Pente du terrain        |   |  |   |
| 5. Strate forestière       |   |  |   |

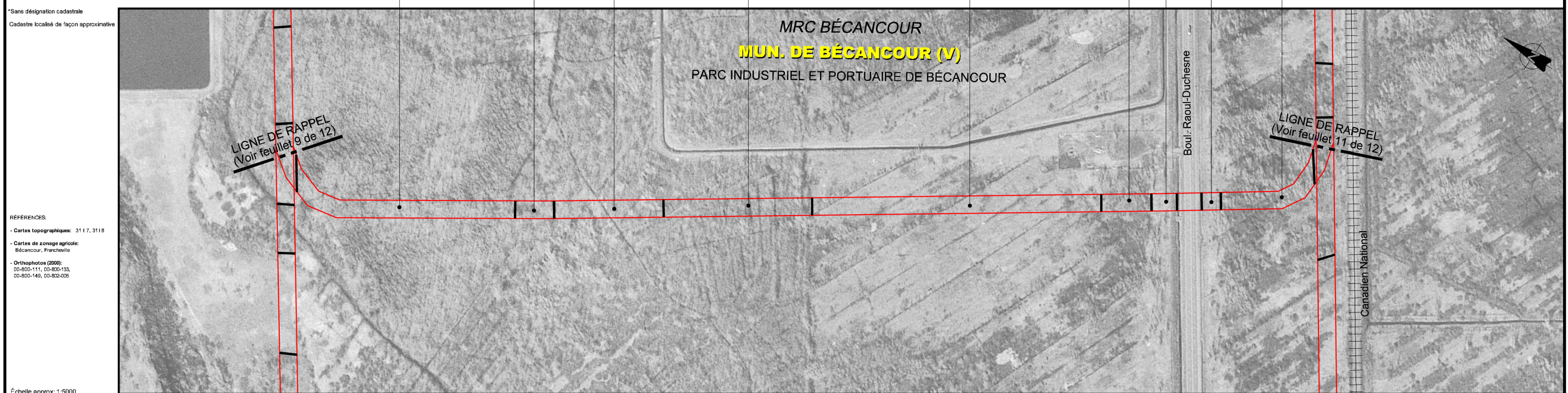

RÉFÉRENCES:

- Cartes topographiques: 3117, 3118
- Cartes de zonage agricole: Bécancour, Francheville
- Orthophotos (2000): 00-800-111, 00-800-133, 00-800-149, 00-802-005

Échelle approx: 1:5000

|                         |   |
|-------------------------|---|
| No de droit de passage  |   |
| Kilomètre               |   |
| Section actuelle        |   |
| Section projetée        |   |
| Fossé                   |   |
| Couverture minimale     |   |
| Particulier             | 0.3<br>0.9  |
| Drainage souterrain     | 0.7<br>1.5 (voir fiche # 16)                                |
| Général                 | 0.4<br>0.3<br>0.3<br>0.3<br>0.3<br>0.3<br>0.3<br>0.3<br>0.3 |
| Sol arable à protéger   | non   |
| Clôtures et chemins     |   |
| Zones boisées           | 23 m (note 1)   |
| Potentiel archéologique | P8  |
| Contrôle d'érosion      |   |

**LÉGENDE**

**PHOTOMOSAÏQUE**

- Cours d'eau
- Zone agricole

**CLÔTURE ET CHEMIN**

- Clôture temporaire à installer
- Chemin à maintenir

**MESURES DE MITIGATION / COUVERTURE MINIMALE**

- Cours d'eau verbalisé p/r au fond existant, dessin no
- Ruisseau p/r au fond existant, dessin no
- Fossé p/r au fond existant, dessin no
- Futur drain agricole souterrain p/r au terrain naturel, dessin no
- Secteur drainé souterrainement
- POTENTIEL ARCHÉOLOGIQUE
- Site archéologique connu

**ZONES BOISÉES**

- 23.0 | Largeur totale du chantier (mètres)
- Endroit où il y a restriction au déboisement

**CONTRÔLE D'ÉROSION**

- Zone de contrôle d'érosion

**NOTES**

- Une aire de travail temporaire, adjacente à la servitude permanente, pouvant atteindre 10m pourrait être utilisée selon les conditions qui prévaudront lors de la construction.
- La profondeur du gazoduc sous les fossés et cours d'eau présents dans le Parc industriel et portuaire de Bécancour pourrait être ajustée en fonction des projets futurs.

P1 à P8: Zones de potentiel archéologique préhistorique. Voir volume 2 pour caractéristiques.

\* Sauf indications contraires, toutes les dimensions indiquées sont en mètres.

|    |      |          |      |
|----|------|----------|------|
| NO | DATE | RÉVISION | APP. |
|    |      |          |      |

**Gaz Métropolitain**

**UDA** URGEL DELISLE & ASSOCIÉS INC.  
Experts-conseils  
Agriculture, foresterie et environnement

150 0 150

Projet: **GAZODUC BÉCANCOUR**

Titre: **Inventaire du milieu / Mesures spécifiques de mitigation**

|                              |                                |                      |
|------------------------------|--------------------------------|----------------------|
| App. UDA inc.                | App. GMI                       | Plan: 3314-5000-1    |
| Claude Veilleux, ing. & agr. | Robert Rousseau, C. de projets | Feuille no: 12 de 12 |
| Fichier: 3314F001.DWG        | Date: 03-09-05                 |                      |