

---

---

**ANNEXE F**

---

---



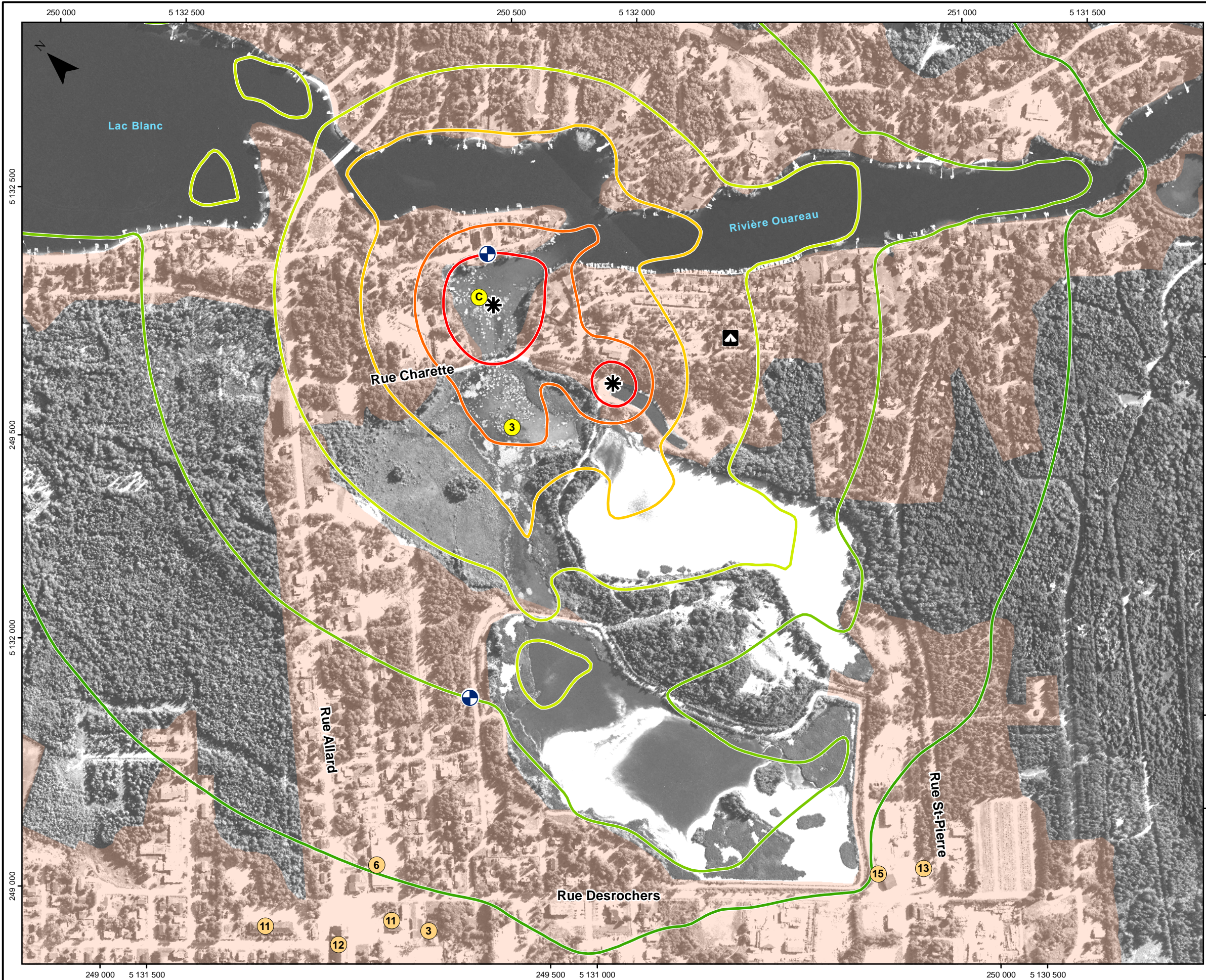

**Composantes du projet**

- 3 Étang naturel #3
- C Baie Charette

**Environnement sonore**

- Source émettrice
- Récepteur

**Niveaux sonores (dBA)**

- 65
- 60
- 55
- 50
- 45
- 40

**Éléments du milieu**

- Camping
- Milieu bâti
- 3 Bibliothèque municipale
- 6 Centre civique
- 11 École
- 12 Église
- 13 Garage municipal
- 15 Poste de pompiers

Sources:  
 Photographie aérienne: municipalité de Saint-Donat  
 infrastructures: voir carte 3.8, 3.9 et 3.10 du Volume 2: Recueil cartographique  
 Projection cartographique: MTM Nad83, Zone 8

Titre  
**Environnement sonore :  
 Activités de dragage dans la baie Charette  
 (Phase 1)**

Projet  
**Travaux de nettoyage de l'étang naturel #3  
 et de la baie Charette**

Directeur de projet (client) Michel Séguin	Directeur de projet (consultant) Claude Côté
---	---

--	--

Échelle 0 50 100 mètres  1 : 6 000	No. projet 606359	Fichier carte5.1_bruit_baie_25062010.mxd
---	----------------------	---

No.	Date	Description	Dessiné	Vérifié
1	2010/06/25	Préliminaire	L. Bathalon	C. Côté
0	2010/01/11	Préliminaire	L. Bathalon	C. Côté
N.	aaaa/mm/jj	Description	Dessiné	Vérifié

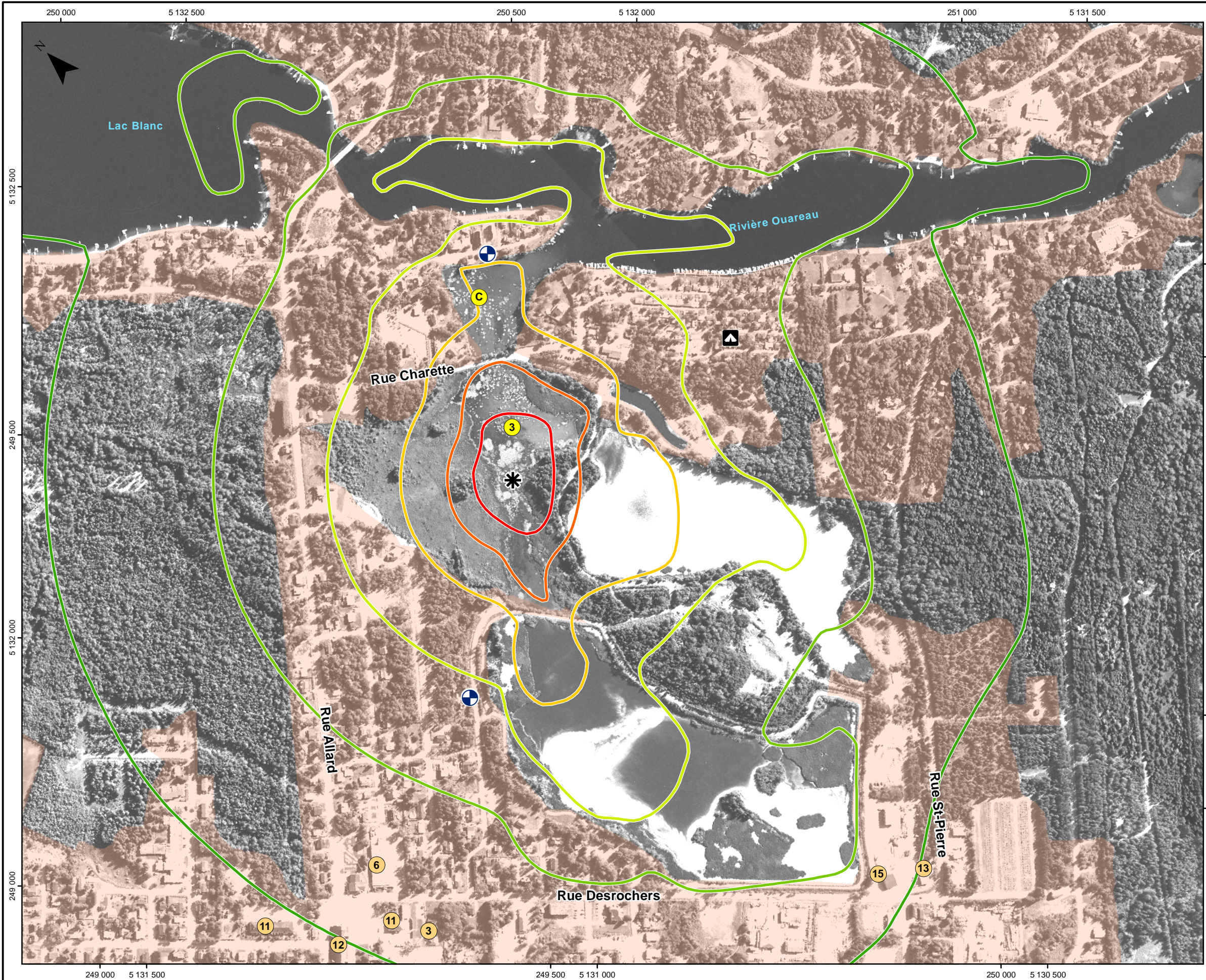

**Composantes du projet**

- 3 Étang naturel #3
- C Baie Charette

**Environnement sonore**

- Source émettrice
- Récepteur

**Niveaux sonores (dBA)**

- 65
- 60
- 55
- 50
- 45
- 40

**Éléments du milieu**

- Camping
- Milieu bâti
- 3 Bibliothèque municipale
- 6 Centre civique
- 11 École
- 12 Église
- 13 Garage municipal
- 15 Poste de pompiers

Sources:  
 Photographie aérienne: municipalité de Saint-Donat  
 infrastructures: voir carte 3.8, 3.9 et 3.10 du *Volume 2: Recueil cartographique*  
 Projection cartographique: MTM Nad83, Zone 8

Titre  
**Environnement sonore :  
 Activités de dragage dans  
 l'étang naturel #3 (Phase 1)**

Projet  
**Travaux de nettoyage de l'étang naturel #3  
 et de la baie Charette**

Directeur de projet (client) Michel Séguin	Directeur de projet (consultant) Claude Côté
---	---

--	--

Échelle 0 50 100 mètres  1 : 6 000	No. projet 606359	Fichier carte5.2_bruit_etang_25062010.mxd
---	----------------------	--

N.	Date	Description	Dessiné	Vérfié
1	2010/06/25	Préliminaire	L. Bathalon	C. Côté
0	2010/01/11	Préliminaire	L. Bathalon	C. Côté
N.	aaaa/mm/jj	Description	Dessiné	Vérfié

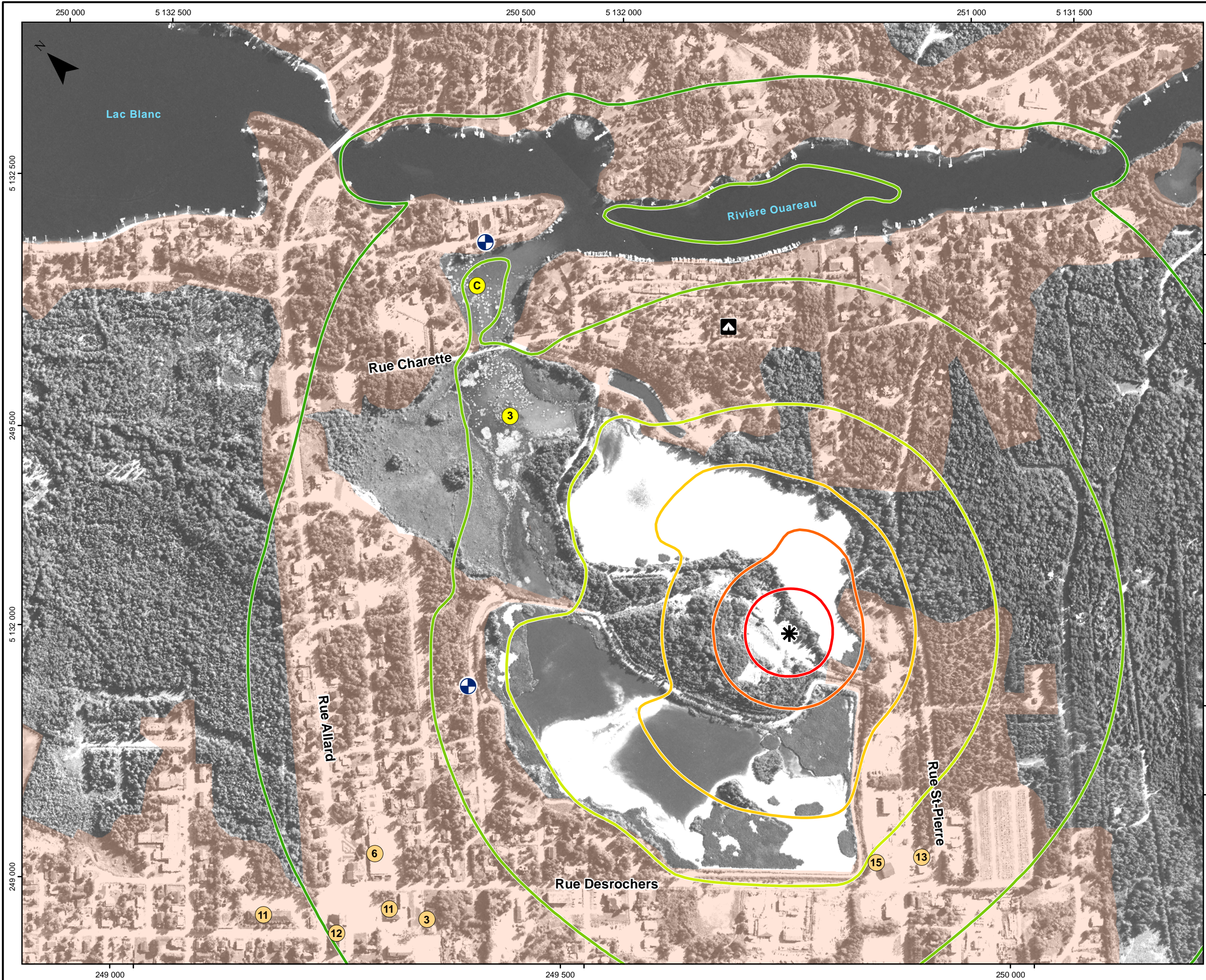

**Composantes du projet**

- 3 Étang naturel #3
- C Baie Charette

**Environnement sonore**

- Source émettrice
- Récepteur

**Niveaux sonores (dBA)**

- 65
- 60
- 55
- 50
- 45
- 40

**Éléments du milieu**

- Camping
- Milieu bâti
- 3 Bibliothèque municipale
- 6 Centre civique
- 11 École
- 12 Église
- 13 Garage municipal
- 15 Poste de pompiers

Sources:  
 Photographie aérienne: municipalité de Saint-Donat  
 infrastructures: voir carte 3.8, 3.9 et 3.10 du Volume 2: Recueil cartographique

Projection cartographique: MTM Nad83, Zone 8

**Titre**  
**Environnement sonore :**  
**Activités de disposition**  
**des sédiments (Phase 3)**

**Projet**  
**Travaux de nettoyage de l'étang naturel #3**  
**et de la baie Charette**

Directeur de projet (client) Michel Séguin	Directeur de projet (consultant) Claude Côté
---	---

 Client	 Consultant
------------	----------------

Échelle 0 50 100 mètres  1 : 6 000	No. projet 606359	Fichier carte5.3_bruit_phase3_25062010.mxd
---	----------------------	---

No.	Date	Description	Dessiné	Vérifié
1	2010/06/25	Préliminaire	L. Bathalon	C. Côté
0	2010/01/11	Préliminaire	L. Bathalon	C. Côté
N.	aaaa/mm/jj	Description	Dessiné	Vérifié

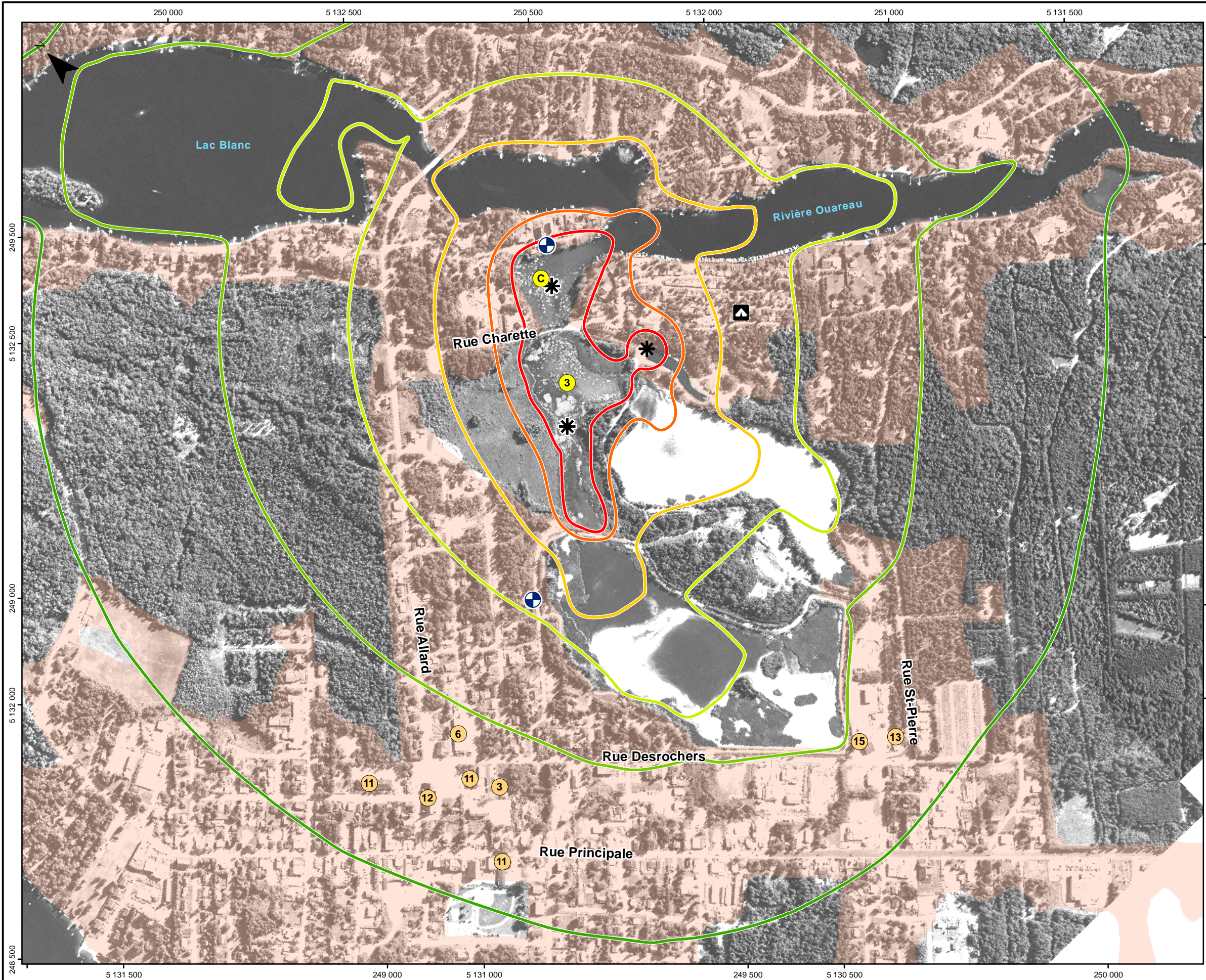

**Composantes du projet**

- 3 Étang naturel #3
- C Baie Charette

**Environnement sonore**

- Source émettrice
- Récepteur

**Niveaux sonores (dBA)**

- 65
- 60
- 55
- 50
- 45
- 40

**Éléments du milieu**

- Camping
- Milieu bâti
- 3 Bibliothèque municipale
- 6 Centre civique
- 11 École
- 12 Église
- 13 Garage municipal
- 15 Poste de pompiers

Sources:  
 Photographie aérienne: municipalité de Saint-Donat  
 infrastructures: voir carte 3.8, 3.9 et 3.10 du Volume 2: Recueil cartographique  
 Projection cartographique: MTM Nad83, Zone 8

**Titre**  
**Environnement sonore :  
 niveaux maximum atteints pour  
 toutes les positions de l'Amfibex  
 (Phase 1)**

**Projet**  
**Travaux de nettoyage de l'étang naturel #3  
 et de la baie Charette**

Directeur de projet (client) Michel Séguin	Directeur de projet (consultant) Claude Côté
---	---

 Client	 Consultant
------------	----------------

Échelle 0 100 200 mètres  1 : 6 000	No. projet 606359	Fichier carte5.4_isocontour_amphibie.mxd
--	----------------------	---

	0	2010/07/08	Préliminaire	L. Bathalon	C. Côté
	N.	aaaa/mm/jj	Description	Dessiné	Vérfié



**SNC•LAVALIN**  
**Environnement**

[www.snclavalin.com](http://www.snclavalin.com)

**SNC-LAVALIN inc.**  
**Division Environnement**  
455, boul. René-Lévesque O.  
Montréal (Québec)  
H2Z 1Z3 Canada  
Téléphone : 514-393-1000  
Télécopieur : 514-392-4758