

ANNEXE E

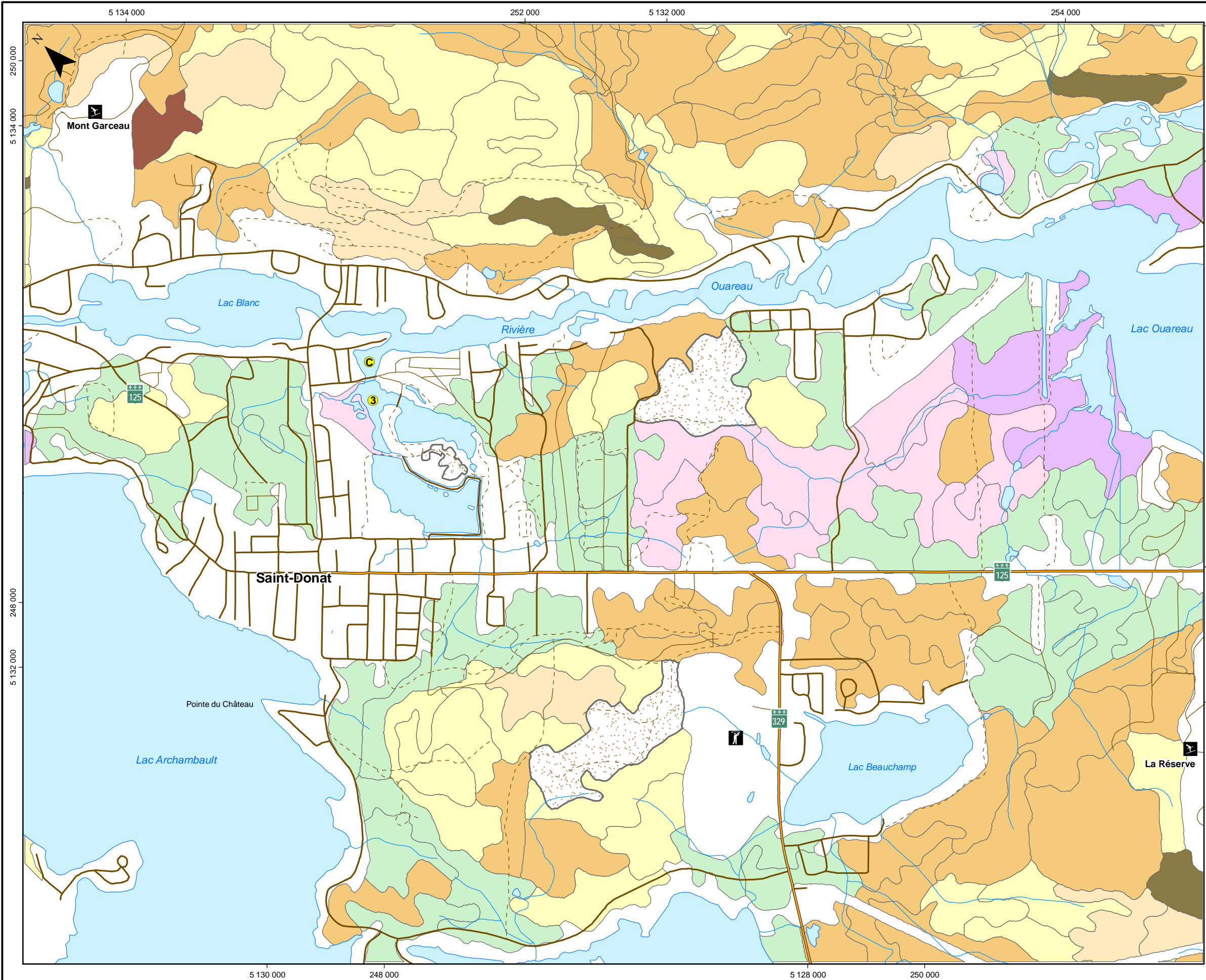

Composantes du projet

- 3 Étang naturel #3
- C Baie Charette

Repères géographiques

- Centre de ski
- Golf
- Route régionale
- Route locale
- Autre route
- Cours d'eau
- Plan d'eau

Dépôts de surface

- Gravière et sablière

Dépôts glaciaires
(Till indifférencié, sans morphologie particulière)

- Épaisseur inconnue
- Épaisseur moyenne de 25 à 50 cm avec affleurements rocheux rares à peu fréquents
- Épaisseur moyenne de 50 cm à 1 m avec affleurements rocheux rares à très rares

Dépôts fluvio-glaciaires

- Dépôt fluvio-glaciaire, pro-glaciaire, épandage

Dépôts organiques

- Dépôt organique, organique mince
- Dépôt organique, organique épais

Rocs et affleurements rocheux

- Affleurement rocheux fréquent, till indifférencié, épaisseur moyenne ≤50 cm
- Roc

Sources:
 1- Ressources Naturelles Canada (BNDT), 2008
 2- MRNF Division des inventaires forestiers (SIEF), 2009
 Projection cartographique: MTM Nad83, Zone 8

Titre

Dépôts de surface

Projet

Travaux de nettoyage de l'étang naturel #3 et de la baie Charette

| | |
|---|--|
| Directeur de projet (client) Michel Séguin | Directeur de projet (consultant) Caroline Le Page |
|---|--|

| | |
|------------|----------------|
| Client | Consultant |
|------------|----------------|

| | | |
|---------------------------|----------------------|---------------------------------------|
| Échelle 1 : 20 000 | No. projet 606359 | Fichier carte3.2_depot_surface.mxd |
|---------------------------|----------------------|---------------------------------------|

| | | | | |
|----|------------|--------------|-------------|---------|
| 1 | 2010/06/22 | Préliminaire | L. Bathalon | C. Côté |
| 0 | 2009/10/14 | Préliminaire | L. Bathalon | C. Côté |
| N. | aaaa/mm/jj | Description | Dessiné | Vérfié |

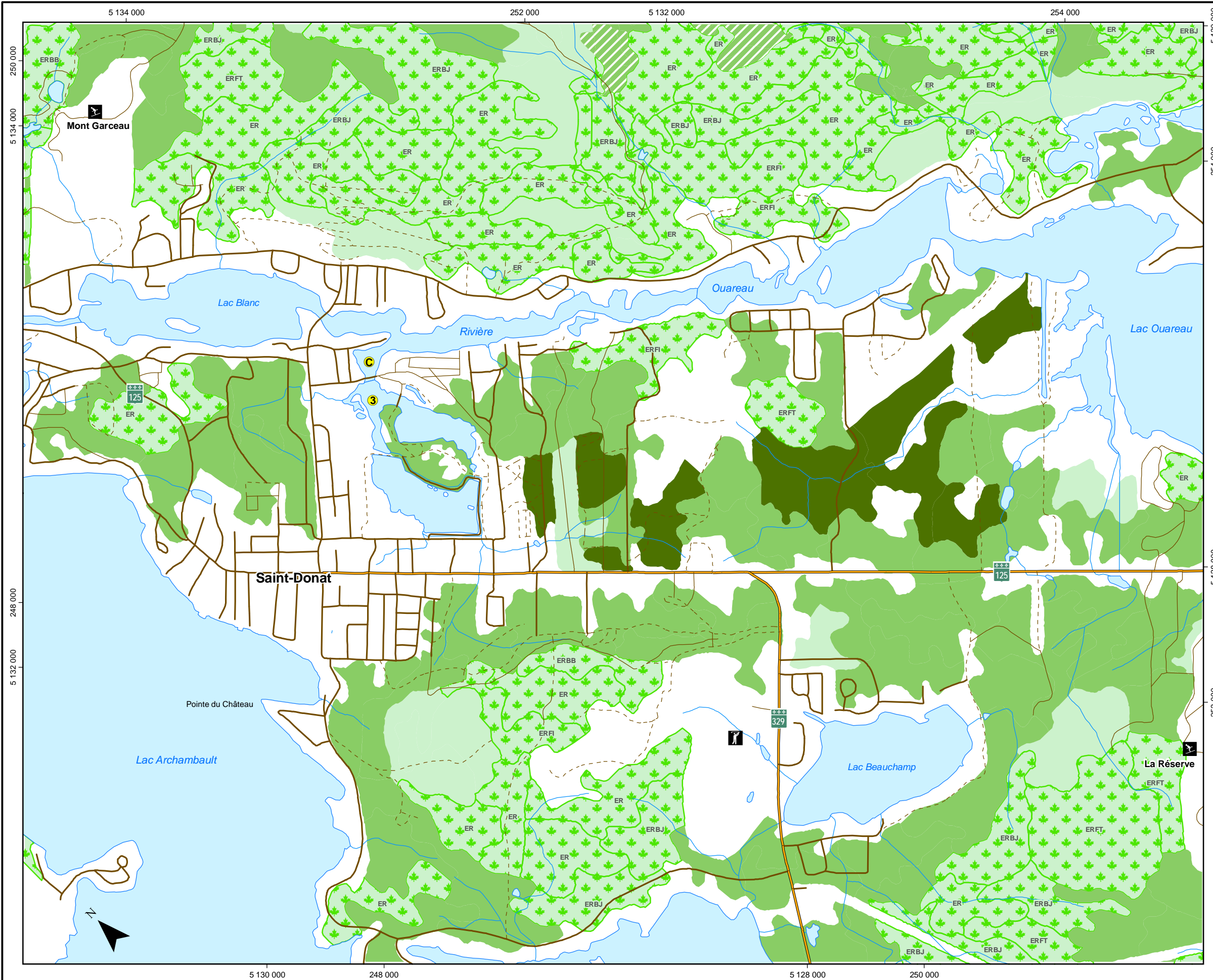

Composantes du projet

- 3 Étang naturel #3
- C Baie Charette

Repères géographiques

- Centre de ski
- Golf
- Route régionale
- Route locale
- Autre route
- Cours d'eau
- Plan d'eau

Peuplements forestiers

- Peuplement de feuillus
- Peuplement mixte
- Peuplement de résineux
- Peuplement de 90 ans ou plus
- Érablière à potentiel acéricole

ER Érablière à sucre
 ERBB Érablière à bouleau blanc
 ERBJ Érablière à bouleau jaune
 ERFT Érablière à feuillus tolérants
 ERFI Érablière à feuillus intolérants

Sources:
 1- Ressources Naturelles Canada (BNDT), 2008
 2- MRNF Division des inventaires forestiers (SIEF), 2009
 Projection cartographique: MTM Nad83, Zone 8

Titre

Peuplements forestiers

Projet

Travaux de nettoyage de l'étang naturel #3 et de la baie Charette

| | |
|---|--|
| Directeur de projet (client) Michel Séguin | Directeur de projet (consultant) Caroline Le Page |
|---|--|

| | |
|------------|----------------|
| Client | Consultant |
|------------|----------------|

| | | |
|---------------------------------------|----------------------|--|
| Échelle 0 0.2 0.4 km 1 : 20 000 | No. projet 606359 | Fichier carte3.5_milieu_forestier.mxd |
|---------------------------------------|----------------------|--|

| | | | | |
|----|------------|--------------|-------------|----------|
| 1 | 2010/06/22 | Préliminaire | L. Bathalon | C. Côté |
| 0 | 2009/10/06 | Préliminaire | L. Bathalon | D. Auger |
| N. | aaaa/mm/jj | Description | Dessiné | Vérfié |