

Composantes du projet

- 3 Étang naturel #3
- C Baie Charette

Repères géographiques

- Centre de ski
- Golf
- Route régionale
- Route locale
- Autre route
- Cours d'eau

Utilisation du sol

- Milieu forestier
- Milieu hydrique
- Milieu bâti
- Milieu récréatif
- Milieu humide
- Aire d'extraction du minéral
- Aéroport
- Équipement public (Hydro-Québec)

Sources:
 1- Ressources Naturelles Canada (BNDT), 2008
 2- MRNF Division des inventaires forestiers (SIEF), 2009
 Projection cartographique: MTM Nad83, Zone 8

Titre

Utilisation du sol

Projet

Travaux de nettoyage de l'étang naturel #3 et de la baie Charette

Directeur de projet (client) Michel Séguin	Directeur de projet (consultant) Caroline Le Page
---	--

--	--

Échelle 1 : 20 000	No. projet 606359	Fichier carte3.8_landuse.mxd
---------------------------	----------------------	---------------------------------

N.	Date	Description	Dessiné	Véifié
1	2010/01/11	Préliminaire	L. Bathalon	J.-F. Poirier
0	2009/10/15	Préliminaire	L. Bathalon	J.-F. Poirier
N.	aaaa/mm/jj	Description	Dessiné	Véifié

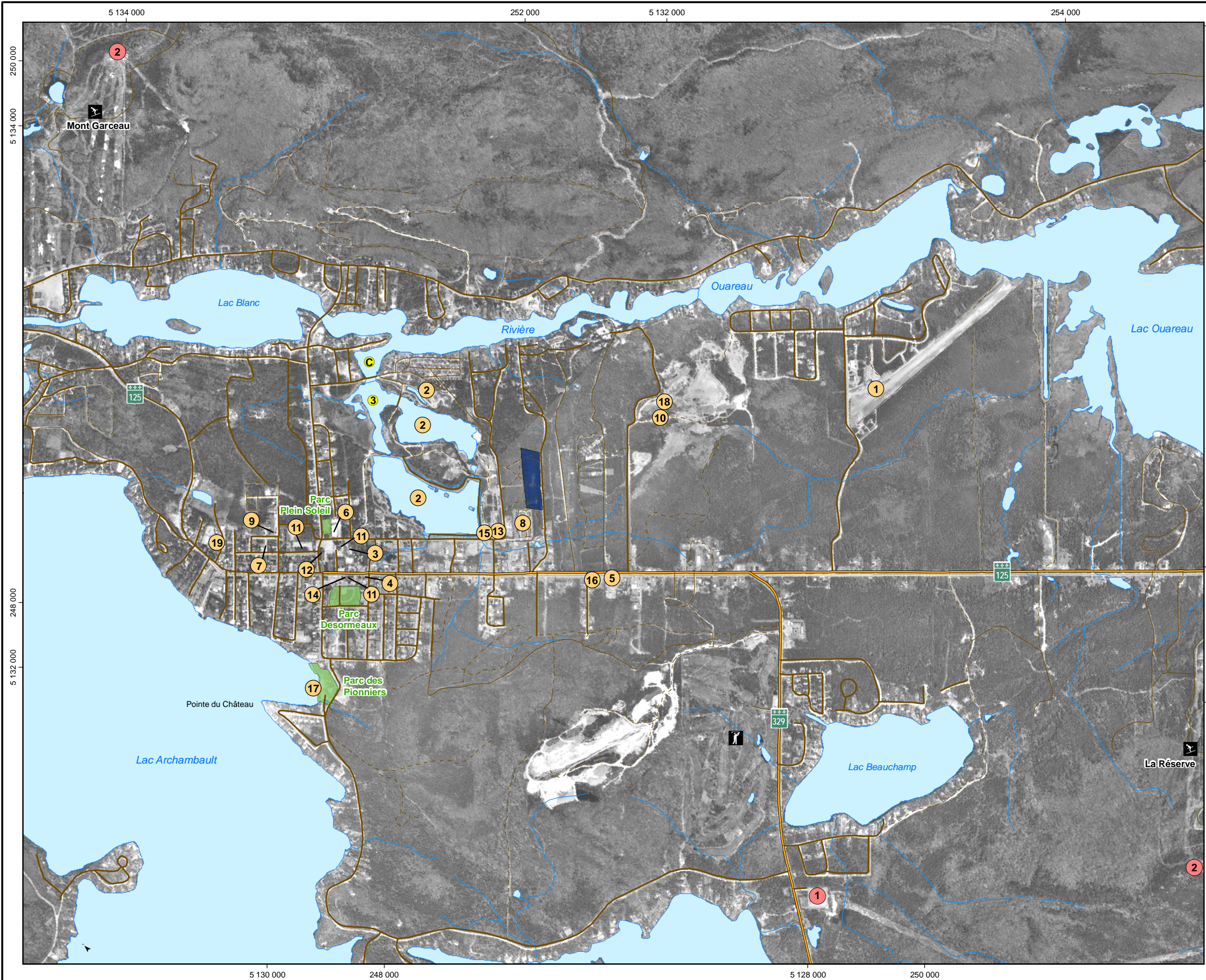

Composantes du projet

- 3 Étang naturel #3
- C Baie Charette

Repères géographiques

- Centre de ski
- Golf
- Route régionale
- Route locale
- Autre route
- Cours d'eau
- Plan d'eau

Infrastructures

Infrastructures municipales

- 1 Aéroport municipale
- 11 École
- 2 Station d'épuration des eaux
- 12 Église
- 3 Bibliothèque municipale
- 13 Garage municipal
- 4 Bureau d'information touristique
- 14 Hôtel de Ville
- 5 Camp de vacances
- 15 Poste de pompiers
- 6 Centre civique
- 16 Poste secondaire de la Sureté du Québec
- 7 Centre de la petite enfance
- 17 Rampe de mise à l'eau
- 8 Cimetière
- 18 Site d'élimination des neiges usées
- 9 CLSC
- 19 Terrain de tennis
- 10 Écocentre

Parc

Site des puits d'eau potable

Infrastructures publiques

- 1 Poste d'Hydro-Québec
- 2 Tour de télécommunication

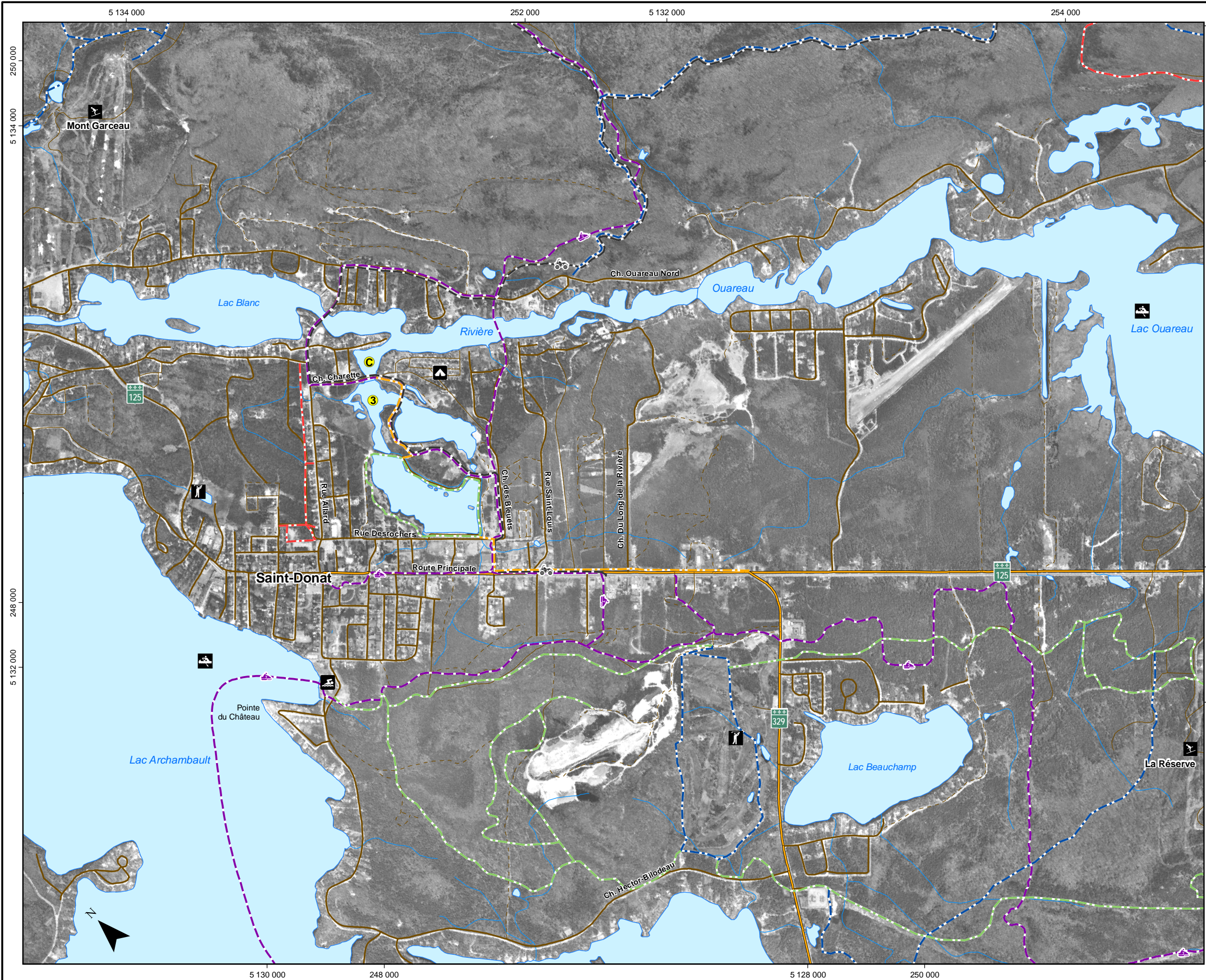

Sources:
 1- Ressources Naturelles Canada (BNDT), 2008
 2- MRNF Division des inventaires forestiers (SIEF), 2009
 3- Municipalité de Saint-Donat, 2009
 Projection cartographique: MTM Nad83, Zone 8

Titre				
Infrastructures municipales et publiques				
Projet				
Travaux de nettoyage de l'étang naturel #3 et de la baie Charette				
Directeur de projet (client)		Directeur de projet (consultant)		
Michel Séguin		Caroline Le Page		
Client		Consultant		
Échelle		No. projet	Fichier	
 1 : 20 000		606359	carte3.9_infrastructures.mxd	
0	2009/10/09	Préliminaire	L. Bathalon	D. Auger
N.	aaaa/mm/jj	Description	Dessiné	Vérfié



- Composantes du projet**
- 3 Étang naturel #3
 - C Baie Charette
- Repères géographiques**
- Route régionale
 - Route locale
 - Autre route
 - Cours d'eau
 - Plan d'eau
- Éléments récréotouristiques**
- Camping
 - Centre de ski
 - Golf
 - Plage
 - Activités nautiques
 - Patinage
 - Sentier de VTT
 - Sentier de motoneige
 - Sentier de bicyclette
 - Sentier pédestre
 - Sentier de raquette; Sentier de ski de fond
 - Sentier multifonction (hiver/été)

Sources:
 1- Ressources Naturelles Canada (BNDT), 2008
 2- MRNF Division des inventaires forestiers (SIEF), 2009
 3- MRNF (Sentier de motoneige), 2009
 4- Fédération Québécoise des clubs Quads, 2009
 5- Ville de Saint-Donat, 2009
 Projection cartographique: MTM Nad83, Zone 8

Éléments récréotouristiques				
Titre				
Travaux de nettoyage de l'étang naturel #3 et de la baie Charette				
Projet		Projet		
Michel Séguin		Caroline Le Page		
Client		Consultant		
				
Échelle		No. projet	Fichier	
0 0.2 0.4 km 1 : 20 000		606359	carte3.10_recreotouristique.mxd	
0	2009/10/06	Préliminaire	L. Bathalon	D. Auger
N.	aaaa/mm/jj	Description	Dessiné	Véifié

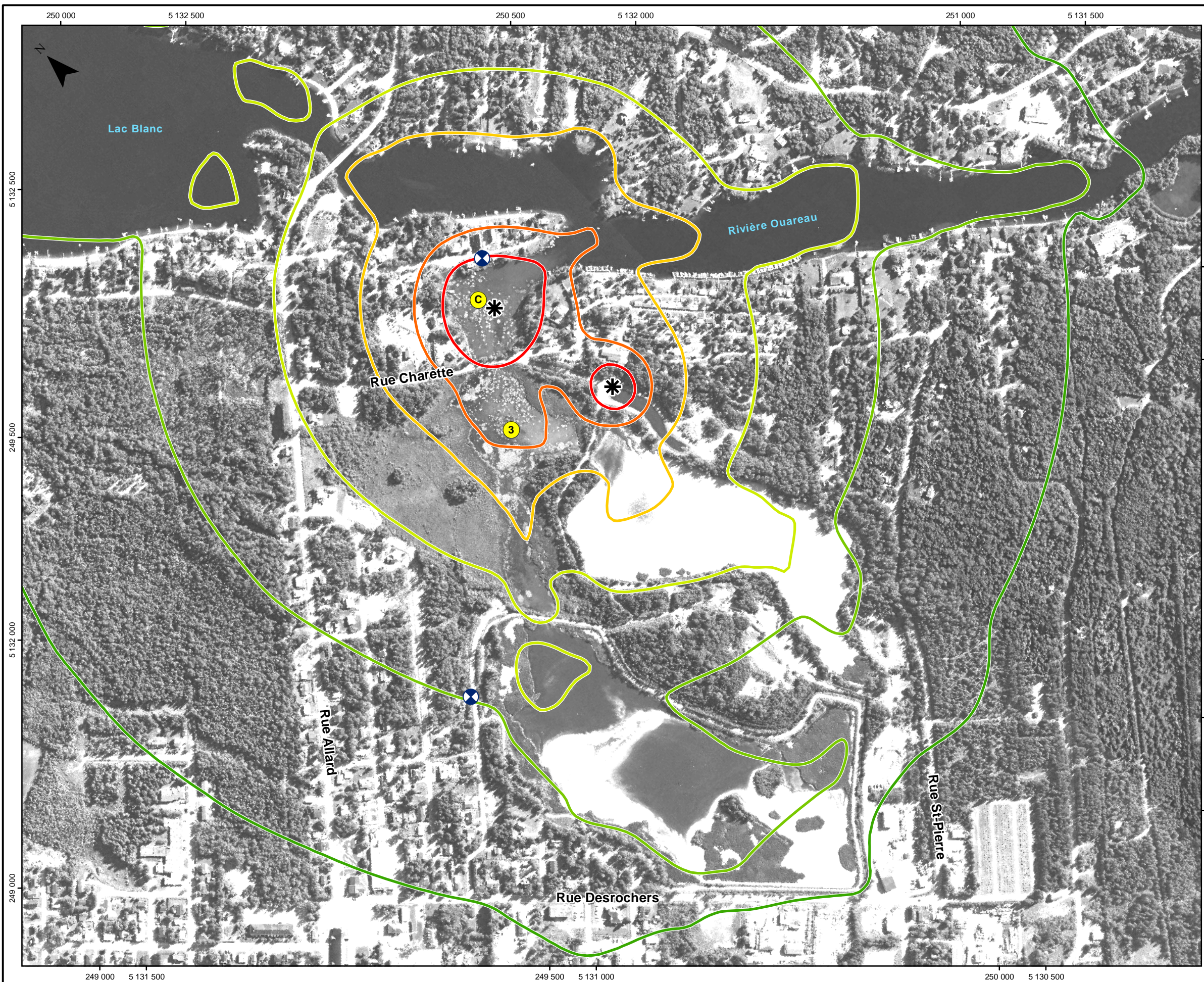

Composantes du projet

- 3 Étang naturel #3
- C Baie Charette

Environnement sonore

- Source émettrice
- Récepteur

Niveaux sonores (dBA)

- 65
- 60
- 55
- 50
- 45
- 40

Sources:
Photographie aérienne: municipalité de Saint-Donat
Projection cartographique: MTM Nad83, Zone 8

Titre
**Environnement sonore :
Activités de dragage dans la baie Charette
(Phase 1)**

Projet
**Travaux de nettoyage de l'étang naturel #3
et de la baie Charette**

Directeur de projet (client) Michel Séguin	Directeur de projet (consultant) Caroline Le Page
---	--

 Client	 Consultant
------------	----------------

Échelle 0 50 100 mètres 1 : 6 000	No. projet 606359	Fichier carte5.1_ bruit_baie.mxd
---	----------------------	--

1	2010/01/11	Préliminaire	L. Bathalon	C. Côté
0	2009/11/11	Préliminaire	L. Bathalon	C. Côté
N.	aaaa/mm/jj	Description	Dessiné	Vérifié

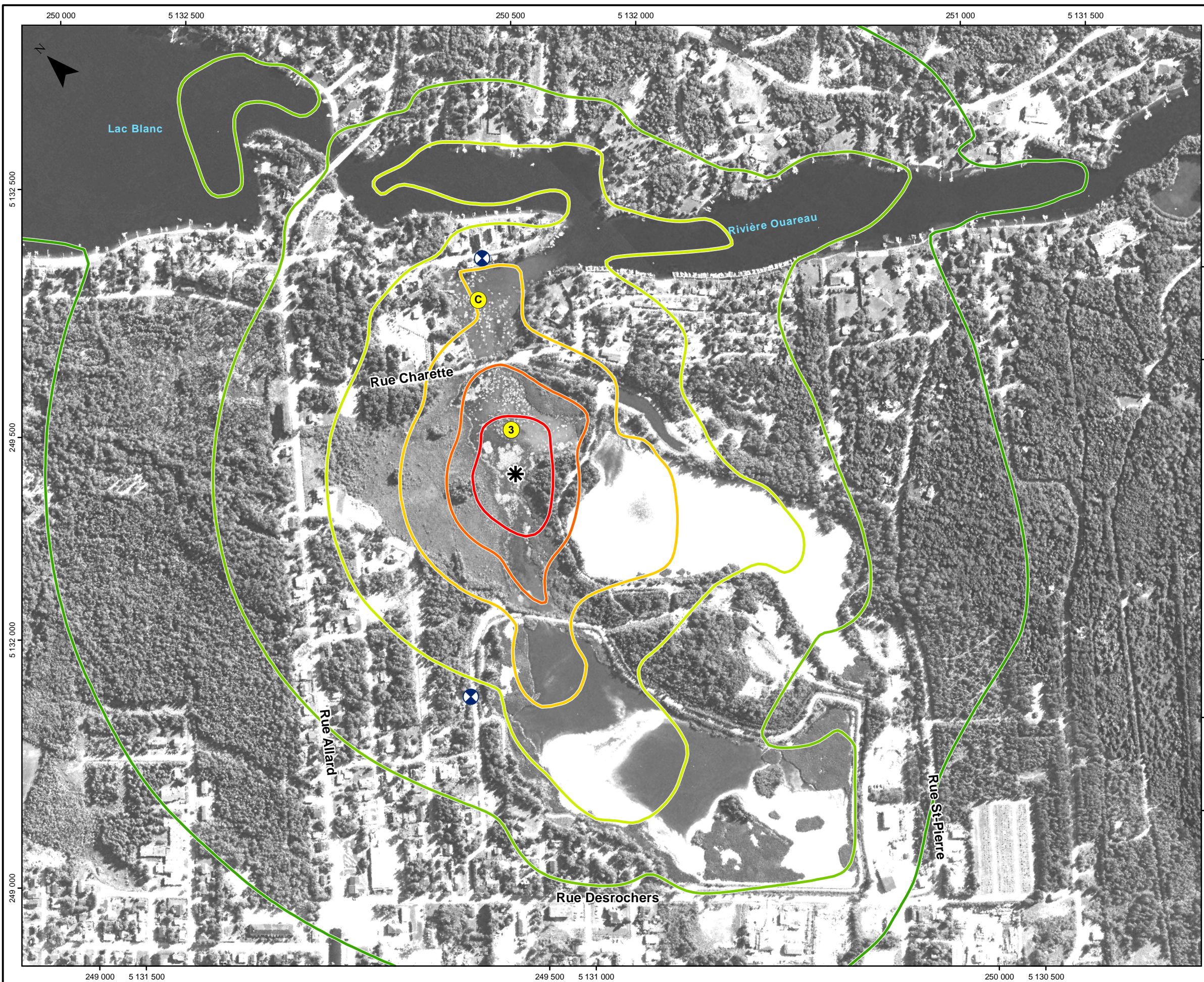

Composantes du projet

- 3 Étang naturel #3
- C Baie Charette

Environnement sonore

- Source émettrice
- Récepteur

Niveaux sonores (dBA)

- 65
- 60
- 55
- 50
- 45
- 40

Sources:
 Photographie aérienne: municipalité de Saint-Donat
 Projection cartographique: MTM Nad83, Zone 8

Titre
**Environnement sonore :
 Activités de dragage dans
 l'étang naturel #3 (Phase 1)**

Projet
**Travaux de nettoyage de l'étang naturel #3
 et de la baie Charette**

Directeur de projet (client) Michel Séguin	Directeur de projet (consultant) Caroline Le Page
---	--

 Client	 Consultant
------------	----------------

Échelle 0 50 100 mètres 1 : 6 000	No. projet 606359	Fichier carte5.2_ bruit_etang.mxd
---	----------------------	---

1	2010/01/11	Préliminaire	L. Bathalon	C. Côté
0	2009/11/11	Préliminaire	L. Bathalon	C. Côté
N.	aaaa/mm/jj	Description	Dessiné	Vérifié

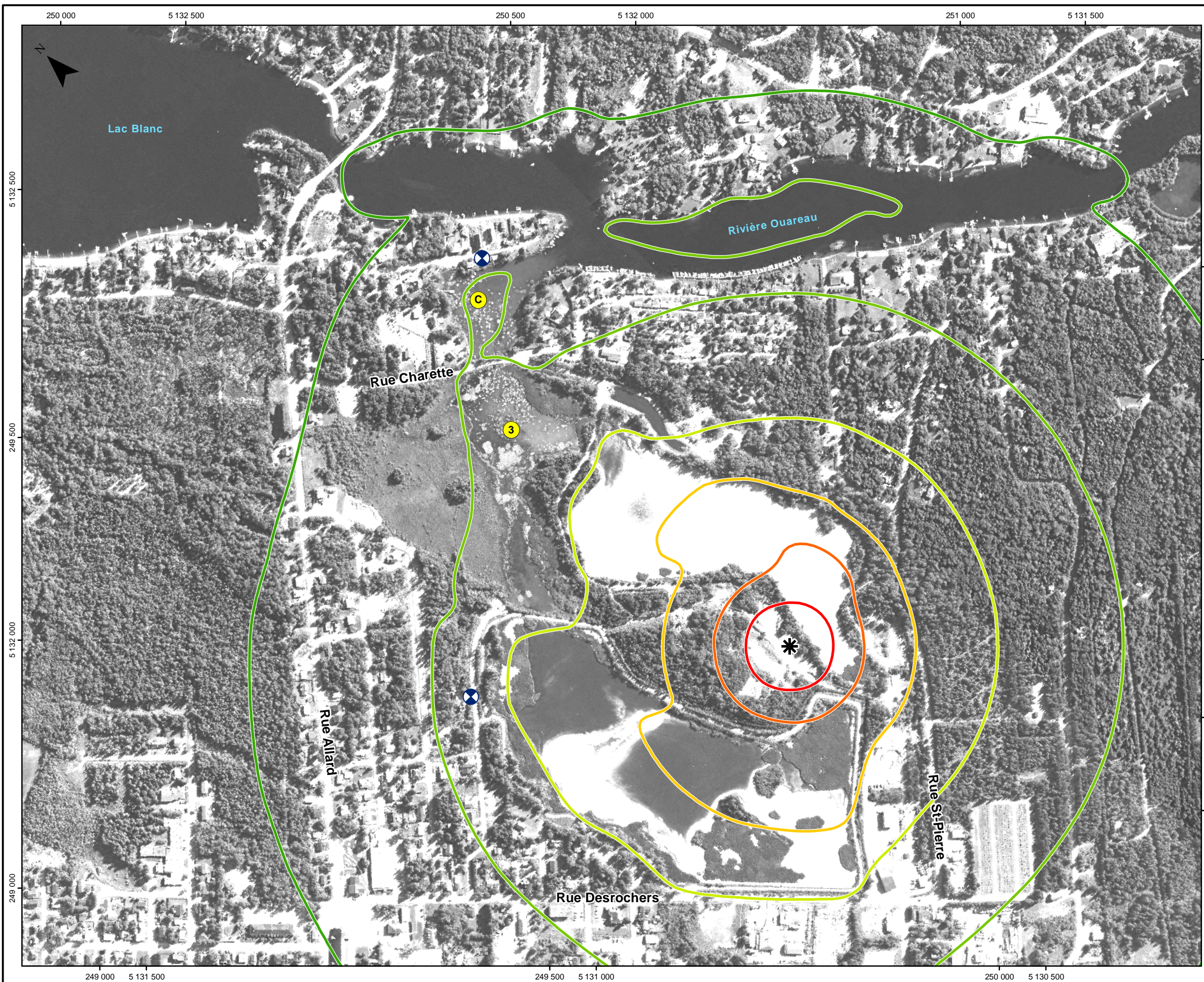

Composantes du projet

- 3 Étang naturel #3
- C Baie Charette

Environnement sonore

- Source émettrice
- Récepteur

Niveaux sonores (dBA)

- 65
- 60
- 55
- 50
- 45
- 40

Sources:
 Photographie aérienne: municipalité de Saint-Donat
 Projection cartographique: MTM Nad83, Zone 8

Titre
**Environnement sonore :
 Activités de disposition
 des sédiments (Phase 3)**

Projet
**Travaux de nettoyage de l'étang naturel #3
 et de la baie Charette**

Directeur de projet (client) Michel Séguin	Directeur de projet (consultant) Caroline Le Page
---	--

 Client	 Consultant
------------	----------------

Échelle 0 50 100 mètres 1 : 6 000	No. projet 606359	Fichier carte5.3_ bruit_phase3.mxd
---	----------------------	--

1	2010/01/11	Préliminaire	L. Bathalon	C. Côté
0	2009/11/11	Préliminaire	L. Bathalon	C. Côté
N.	aaaa/mm/jj	Description	Dessiné	Vérifié



SNC•LAVALIN
Environnement

www.snclavalin.com

SNC-Lavalin inc.
Division Environnement
455, boul. René-Lévesque O.
Montréal (Québec)
H2Z 1Z3 Canada
Téléphone : 514-393-1000
Télécopieur : 514-392-4758