

Composantes du projet

- 3 Étang naturel #3
- C Baie Charette

Repères géographiques

- Centre de ski
- Golf
- Route régionale
- Route locale
- Autre route
- Cours d'eau
- Plan d'eau

Peuplements forestiers

- Peuplement de feuillus
- Peuplement mixte
- Peuplement de résineux
- Peuplement de 90 ans ou plus
- Érablière à potentiel acéricole

ER Érablière à sucre
 ERBB Érablière à bouleau blanc
 ERBJ Érablière à bouleau jaune
 ERFT Érablière à feuillus tolérants
 ERFI Érablière à feuillus intolérants

Sources:
 1- Ressources Naturelles Canada (BNDT), 2008
 2- MRNF Division des inventaires forestiers (SIEF), 2009
 Projection cartographique: MTM Nad83, Zone 8

Titre				
Peuplements forestiers				
Projet				
Travaux de nettoyage de l'étang naturel #3 et de la baie Charette				
Directeur de projet (client)		Directeur de projet (consultant)		
Michel Séguin		Caroline Le Page		
Client		Consultant		
Échelle		No. projet	Fichier	
0 0.2 0.4 km 1 : 20 000		606359	carte3.5_milieu_forestier.mxd	
0	2009/10/06	Préliminaire	L. Bathalon	D. Auger
N.	aaaa/mm/jj	Description	Dessiné	Vérfié

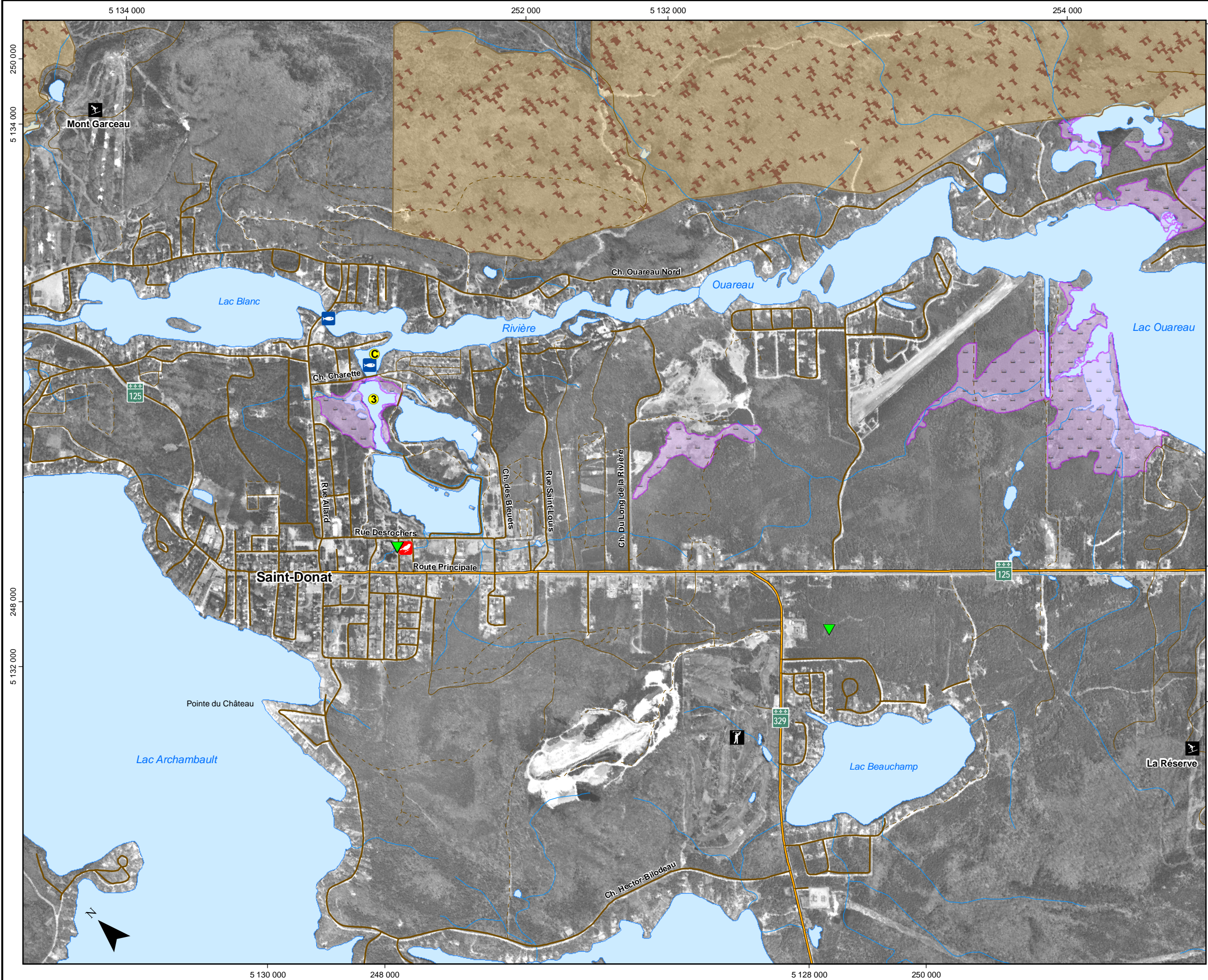

Composantes du projet

- 3 Étang naturel #3
- C Baie Charette

Repères géographiques

- Centre de ski
- Golf
- Route régionale
- Route locale
- Autre route
- Cours d'eau
- Plan d'eau

Éléments d'intérêt biologique

- Frayère
- Site de nidification d'oiseau en péril *
- Occurrence d'oiseaux à statut particulier *
- Aire de confinement du cerf de Virginie
- Milieu humide

* NOTE: Localisation à partir de coordonnées approximatives, rayon d'occurrence de 8 km

Sources:
 1- Ressources Naturelles Canada (BNDT), 2008
 2- MRNF Division des inventaires forestiers (SIEF), 2009
 3- MRNF (HAFA), 2009
 4- Canards Illimités Canada, 2009
 (Données extraites de la BDTQ produit par le MRNF et de l'Atlas de conservation des terres humides de la vallée du Saint-Laurent produit par le Service canadien de la faune d'Environnement Canada)
 5- Regroupement QuébecOiseaux (SOS-POP), 2009
 6- Regroupement QuébecOiseaux, (ÉPOQ), 2009
 7- MRNF, 2009
 Projection cartographique: MTM Nad83, Zone 8

Éléments d'intérêt biologique

Projet
Travaux de nettoyage de l'étang naturel #3 et de la baie Charette

Directeur de projet (client) Michel Séguin	Directeur de projet (consultant) Caroline Le Page
---	--

 Client	 Consultant
------------	----------------

Échelle 0 0.2 0.4 km 1 : 20 000	No. projet 606359	Fichier carte3.6_ elements_interets.mxd
---------------------------------------	----------------------	--

	0	2009/10/14	Préliminaire	L. Bathalon	C. Côté
	N.	aaaa/mm/jj	Description	Dessiné	Vérifié

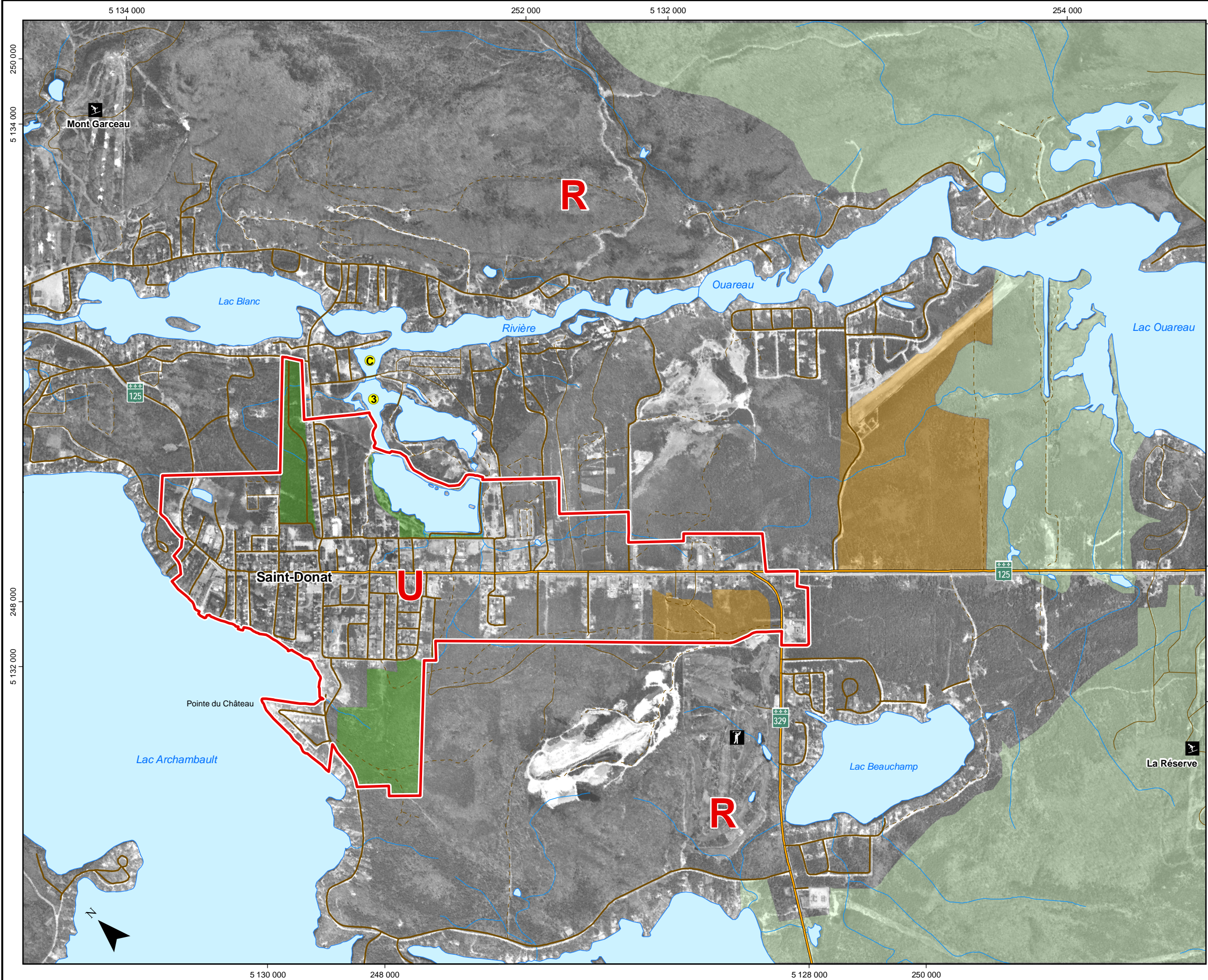

Composantes du projet

- 3 Étang naturel #3
- C Baie Charette

Repères géographiques

- Centre de ski
- Golf
- Route régionale
- Route locale
- Autre route
- Cours d'eau
- Plan d'eau

Affectation du territoire

Grandes affectations

- Limite des affectations
- R Rurale
- U Urbaine

Sous-affectations

- Récréative régionale
- Préservation
- Industrielle (restreinte)

Sources:
 1- Ressources Naturelles Canada (BNDT), 2008
 2- MRNF Division des inventaires forestiers (SIEF), 2009
 3- MRC Matawinie (PSARII), 2005
 Projection cartographique: MTM Nad83, Zone 8

Titre
Grandes affectations du territoire

Projet
Travaux de nettoyage de l'étang naturel #3 et de la baie Charette

Directeur de projet (client) Michel Séguin	Directeur de projet (consultant) Caroline Le Page
---	--

Client 	Consultant
------------	----------------

Échelle 1 : 20 000	No. projet 606359	Fichier carte3.7_affectation.mxd
---------------------------	----------------------	-------------------------------------

	0	2009/10/14	Préliminaire	L. Bathalon	J.-F. Poirier
N.	aaaa/mm/jj	Description	Dessiné	Vérfié	