

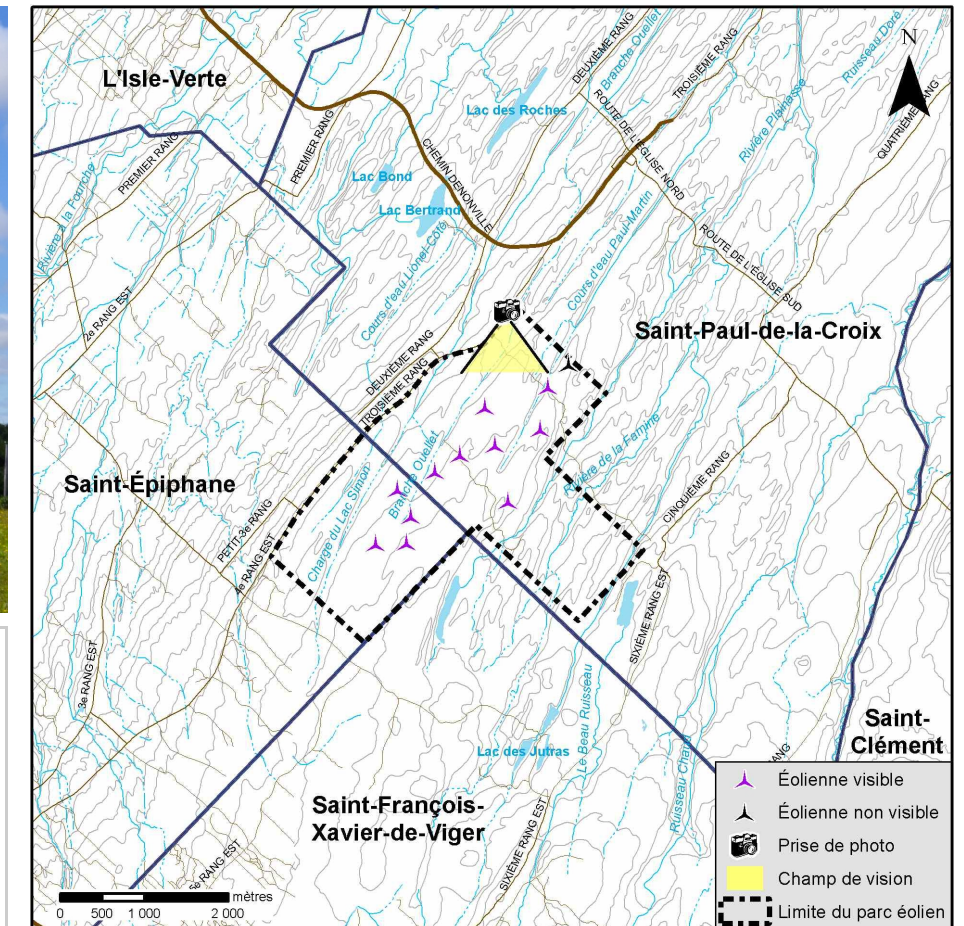

Panorama original



Localisation



<p><b>Parc éolien communautaire Viger-Denonville</b></p>	<p><b>Photographie</b></p> <p>Coordonnées X, Y 400 828, 5 311 533 m</p> <p>MTM, zone 7</p> <p>Direction du panorama 185°</p> <p>Distance focale 50 mm</p> <p>Hauteur de la prise de photo 1,80 m</p> <p>Date de la prise de photo 2011/08/26</p>	<p><b>Simulation</b></p> <p>Configuration des éoliennes L15</p> <p>Modèle des éoliennes Repower MM92</p> <p>Nombre total d'éoliennes 12</p> <p>Nombre d'éoliennes visibles 11</p> <p>Distance de l'éolienne la plus rapprochée 1,1 km</p> <p>Distance de l'éolienne la plus éloignée 3,2 km</p>	<p>N/Réf. : 10100083</p> <p>Date : 2011/11/16</p>
	<p>0 500 1 000 2 000 mètres</p>		