Annexe C

Données brutes des inventaires

- C.1 Observations d'oiseaux réalisées lors des inventaires par stations d'observation**
- C.2 Observations d'oiseaux réalisées lors des inventaires par virées**
- C.3 Observations d'oiseaux réalisées en dehors des séances d'inventaire**
- C.4 Directions de vol des oiseaux de proie ainsi que de la sauvagine et autres oiseaux aquatiques observés aux stations d'observation**

Annexe C,1 Observations d'oiseaux réalisées lors des inventaires par stations d'observation

Date	Inventaire	Virée	Nom français	Mâle	Femelle	Immature	Indéterminé	Total	Heure	Distance de l'observateur	Orientation observateur	Hauteur de vol	Direction de vol	Comportement	Particularité du comportement	Notes
2010-03-25	1	SOB1	Grand Corbeau				4	4		100	O	50	NO	INT		
2010-03-25	1	SOB1	Bruant des neiges				20	20		500	O	30	N	BAAE		
2010-03-25	1	SOB1	Bruant des neiges				3	3		100	N	0	Nul	ALI		
2010-03-25	1	SOB1	Corneille d'Amérique				5	5		2500	S	10	Nul	PER		
2010-03-25	1	SOB1	Corneille d'Amérique				1	1		75	O	15	Nul	DEP		
2010-03-25	1	SOB1	Grand Corbeau				2	2		2000	SO	50	NO	VOL		
2010-03-25	1	SOB1	Grand Corbeau				1	1		2000	SO	50	SE	VOL		
2010-03-25	1	SOB1	Bruant des neiges				10	10		100	SE	30	SE	CRI	SRÉ	
2010-03-25	1	SOB1	Grand Corbeau				1	1		100	SE	20	SE	INT		
2010-03-25	1	SOB1	Buse pattue				1	1	14 h 28	2000	S	500	Nul	SUR		Migrateur
2010-03-25	1	SOB1	Pygargue à tête blanche				1	1	15 h 00	1500	E	50	Nul	TOUR	ARIV	Apparaît de par la rivière puis disparaît derrière les arbres bordant la rivière,
2010-03-25	1	SOB1	Pygargue à tête blanche				1	1	15 h 23	2500	E	200	E	TOUR		Certainement le même individu que le premier
2010-03-25	1	SOB4	Corneille d'Amérique				6	6	09 h 00	300	SE	10	Nul	CRI	SRÉ	
2010-03-25	1	SOB4	Roselin pourpré	1				1		0	Nul	0	Nul	ENT		
2010-03-25	1	SOB4	Mésange à tête noire				1	1		0	Nul	0	Nul	ENT		
2010-03-25	1	SOB4	Grand Corbeau				2	2		10	N	30	SE	VOL	SRÉ	
2010-03-25	1	SOB4	Grand Corbeau				9	9		150	O	15	Nul	CRI		
2010-03-25	1	SOB4	Geai bleu				2	2		300	S	0	Nul	CRI	SRÉ	
2010-03-25	1	SOB4	Sittelle à poitrine rousse				2	2		10	SE	5	Nul	CRI		
2010-03-25	1	SOB4	Grand Corbeau				2	2		300	SE	20	Nul	INT		
2010-03-25	1	SOB4	Pic mineur				1	1		100	NE	0	Nul	ENT		
2010-03-25	1	SOB4	Bruant des neiges				2	2		100	NO	30	O	VOL	SRÉ	
2010-03-25	1	SOB4	Mésange à tête noire				2	2		2	S	1	Nul	CUR	SRÉ	
2010-03-25	1	SOB4	Bruant des neiges				5	5		500	NE	30	Nul	BAAE		
2010-03-25	1	SOB4	Étourneau sansonnet				5	5		1000	O	0	Nul	PER		
2010-03-25	1	SOB4	Quiscale bronzé				2	2		1000	O	0	Nul	ALI		
2010-03-25	1	SOB4	Bec-croisé bifascié	1	1			2		1000	O	0	Nul	ALI		
2010-03-26	1	SOB2	Grand Corbeau				1	1		50	O	30	S	VOL		
2010-03-26	1	SOB2	Grand Corbeau				2	2		500	SE	50	E	VOL		
2010-03-26	1	SOB2	Grand Corbeau				1	1		500	SE	50	O	VOL		
2010-03-26	1	SOB2	Grand Corbeau				1	1		100	O	10	Nul	PER		
2010-03-26	1	SOB2	Grand Corbeau				2	2		500	O	100	N	VOL		
2010-03-26	1	SOB2	Grand Corbeau				2	2		500	E	100	S	VOL		
2010-03-26	1	SOB2	Goéland argenté				4	4		300	S	100	NO	TOUR	ACH	
2010-03-26	1	SOB2	Mésange à tête noire				1	1		15	NO	3	Nul	CUR	RÉPE	
2010-03-26	1	SOB2	Mésange à tête brune				1	1		0	Nul	0	Nul	ENT		
2010-03-26	1	SOB2	Durbec des sapins				1	1		0	Nul	0	Nul	ENT		
2010-03-26	1	SOB2	Roselin pourpré	1				1		0	Nul	0	Nul	ENT		
2010-03-26	1	SOB2	Buse sp.				1	1	12 h 45	3000	SE	500	NE	SUR		Migrateur
2010-03-26	1	SOB2	Bruant des neiges				2	2		0	Nul	0	Nul	ENT		
2010-03-26	1	SOB2	Grand Corbeau				2	2		200	S	20	E	QUE		
2010-03-26	1	SOB2	Sittelle à poitrine rousse				1	1		0	Nul	0	Nul	ENT		

Date	Inventaire	Virée	Nom français	Mâle	Femelle	Immature	Indéterminé	Total	Heure	Distance de l'observateur	Orientation observateur	Hauteur de vol	Direction de vol	Comportement	Particularité du comportement	Notes
2010-03-26	1	SOB2	Roselin pourpré	1	1			2		25	NO	5	Nul	ALI		
2010-03-26	1	SOB2	Pygargue à tête blanche				1	1	13 h 44	400	NE	100	S	SOAR		Replie ses ailes et s'éloigne rapidement vers le sud
2010-03-26	1	SOB3	Bec-croisé bifascié				2	2		100	N	30	NO	VOL	SRÉ	
2010-03-26	1	SOB3	Grand Corbeau				2	2		500	NO	50	NE	VOL		
2010-03-26	1	SOB3	Grand Corbeau				2	2		300	S	30	O	VOL		
2010-03-26	1	SOB3	Mésange à tête noire				2	2		10	N	3	Nul	CRI	SRÉ	
2010-03-26	1	SOB3	Bec-croisé des sapins				2	2		20	O	5	Nul	CRI	SRÉ	
2010-03-26	1	SOB3	Grand Corbeau				2	2		1000	E	100	S	VOL		
2010-03-26	1	SOB3	Grand Corbeau				2	2		500	O	50	S	VOL		
2010-03-26	1	SOB3	Épervier brun				1	1	16 h 13	15	N	15	S	TOUR		
2010-04-01	2	SOB4	Mésange à tête noire				3	3		10	SE	5	Nul	ALI	SRÉ	
2010-04-01	2	SOB4	Mésange à tête brune				3	3		10	SE	5	Nul	ALI	SRÉ	
2010-04-01	2	SOB4	Bruant des neiges				22	22		400	E	15	SE	VOL		
2010-04-01	2	SOB4	Pic sp.				1	1		0	Nul	0	Nul	ENT		
2010-04-01	2	SOB4	Tarin des pins				5	5		300	S	15	NO	VOL	SRÉ	
2010-04-01	2	SOB4	Mésangeai du Canada				1	1		200	O	15	N	VOL		
2010-04-01	2	SOB4	Geai bleu				1	1		200	O	15	N	CHA		
2010-04-01	2	SOB4	Corneille d'Amérique				3	3		0	Nul	0	Nul	ENT		
2010-04-01	2	SOB4	Mésange à tête noire				5	5		300	S	10	Nul	ALI		
2010-04-01	2	SOB4	Roselin pourpré	1				1		0	Nul	0	Nul	ENT		
2010-04-01	2	SOB4	Quiscale bronzé				1	1		0	Nul	0	Nul	ENT		
2010-04-01	2	SOB4	Grand Corbeau				1	1		2000	SO	100	Nul	SOAR	THE	
2010-04-01	2	SOB4	Sittelle à poitrine rousse				1	1		0	Nul	0	Nul	ENT		
2010-04-01	2	SOB4	Pic mineur		1			1		50	O	15	Nul	DEL		
2010-04-02	2	SOB2	Merle d'Amérique	1				1		0	Nul	0	Nul	ENT		
2010-04-02	2	SOB2	Grand Corbeau				1	1		200	E	50	S	VOL		
2010-04-02	2	SOB2	Grand Corbeau	1	1			2		150	E	50	S	TRN		Matériels
2010-04-02	2	SOB2	Bruant des neiges				50	50		50	E	0	Nul	DEL	SRÉ	
2010-04-02	2	SOB2	Grand Corbeau				2	2		500	O	50	SE	VOL		
2010-04-02	2	SOB2	Rapace sp.				1	1	14 h 29	4000	SE	2500	Nul	TOUR	DCM	
2010-04-02	2	SOB2	Goéland sp.				2	2		2000	SE	100	E	VOL		
2010-04-02	2	SOB2	Corneille d'Amérique				1	1		100	NE	10	Nul	CRI		
2010-04-02	2	SOB2	Sittelle à poitrine rousse				1	1		0	Nul	0	Nul	ENT		
2010-04-02	2	SOB2	Roselin pourpré	1				1		0	Nul	0	Nul	ENT		
2010-04-02	2	SOB2	Étourneau sansonnet				1	1		0	Nul	0	Nul	ENT		
2010-04-02	2	SOB2	Grand Corbeau				1	1		100	S	20	S	QUE		Se fait attaquer par les coam
2010-04-02	2	SOB2	Corneille d'Amérique				3	3		100	S	20	S	QUE		Attaquent le grco
2010-04-02	2	SOB2	Merle d'Amérique				4	4		30	E	20	S	EQS		
2010-04-02	2	SOB2	Bernache du Canada				4	4	15 h 12	300	SE	200	E	VOL		
2010-04-02	2	SOB2	Mésange à tête noire				1	1		0	Nul	0	Nul	ENT		
2010-04-02	2	SOB3	Junco ardoisé	1				1		0	Nul	0	Nul	ENT		
2010-04-02	2	SOB3	Roselin pourpré	1				1		0	Nul	0	Nul	ENT		
2010-04-02	2	SOB3	Merle d'Amérique				1	1		0	Nul	0	Nul	ENT		
2010-04-02	2	SOB3	Grand Corbeau				2	2		300	N	30	NO	VOL	SRÉ	
2010-04-02	2	SOB3	Grand Pic	1				1		0	Nul	0	Nul	ENT		
2010-04-02	2	SOB3	Grand Corbeau				1	1		200	NO	30	N	VOL		
2010-04-02	2	SOB3	Roselin pourpré	1				1		0	Nul	0	Nul	ENT		

Date	Inventaire	Virée	Nom français	Mâle	Femelle	Immature	Indéterminé	Total	Heure	Distance de l'observateur	Orientation observateur	Hauteur de vol	Direction de vol	Comportement	Particularité du comportement	Notes
2010-04-02	2	SOB3	Junco ardoisé	1				1		0	Nul	0	Nul	ENT		
2010-04-02	2	SOB3	Mésange à tête brune				1	1		0	Nul	0	Nul	ENT		
2010-04-02	2	SOB3	Sittelle à poitrine rousse				1	1		0	Nul	0	Nul	ENT		
2010-04-02	2	SOB3	Merle d'Amérique	1	1			2		30	SO	15	Nul	DEL		
2010-04-02	2	SOB3	Sittelle à poitrine rousse	1	1			2		30	SO	5	Nul	DEL	SRÉ	
2010-04-02	2	SOB3	Merle d'Amérique				3	3		300	N	50	NE	VOL		
2010-04-02	2	SOB3	Quiscale bronzé	1				1		10	N	30	E	VOL		
2010-04-02	2	SOB3	Bec-croisé bifascié				3	3		30	S	50	E	CRI		
2010-04-02	2	SOB3	Pygargue à tête blanche				1	1		300	SO	100	N	FLAP		Apparaît en tournoyant puis s'éloigne en battant des ailes en suivant la rivière. Se perche dans un grand pin près du ruisseau Fortin. Il reste quelques minutes puis repart tout en suivant la vallée
2010-04-02	2	SOB3	Buse à queue rousse				1	1	11 h 05	1500	N	300	E	TOUR	DCM	
2010-04-02	2	SOB3	Geai bleu				1	1		0	Nul	0	Nul	ENT		
2010-04-02	2	SOB3	Grand Corbeau				1	1		1500	N	300	SO	QUE		Attaque la burq puis s'éloigne vers le sw
2010-04-02	2	SOB3	Rapace sp.				1	1	11 h 37	2500	NE	300	SE	TOUR		Puis plonge vers le sol
2010-04-02	2	SOB3	Buse à queue rousse				1	1	11 h 49	2000	NE	300	SE	TOUR	DCM	
2010-04-02	2	SOB3	Rapace sp.				1	1	11 h 49	2000	NE	300	E	TOUR		S'éloigne les ailes repliées. Migrateur
2010-04-02	2	SOB3	Pygargue à tête blanche				1	1	11 h 55	1500	NE	200	NE	TOUR		Puis attaque 2 buqr qlqs minutes puis s'éloigne vers l'intérieur des terres (NE)
2010-04-03	2	SOB1	Quiscale bronzé				15	15		200	N	10	Nul	INT		
2010-04-03	2	SOB1	Bruant des neiges				30	30		200	E	0	Nul	ALI	SRÉ	
2010-04-03	2	SOB1	Merle d'Amérique	8	7			15		300	O	5	Nul	ALI	SRÉ	
2010-04-03	2	SOB1	Roselin pourpré	1				1		0	Nul	0	Nul	ENT		
2010-04-03	2	SOB1	Étourneau sansonnet				3	3		200	N	10	Nul	PER		
2010-04-03	2	SOB1	Pluvier kildir				1	1		20	S	50	SE	CRI		
2010-04-03	2	SOB1	Corneille d'Amérique				5	5		500	E	10	Nul	CRI	SRÉ	
2010-04-03	2	SOB1	Corneille d'Amérique				5	5		500	NO	10	Nul	CRI		
2010-04-03	2	SOB1	Corneille d'Amérique				4	4		100	O	20	SE	VOL		
2010-04-03	2	SOB1	Mésange à tête noire				3	3		15	NE	5	Nul	ALI	SRÉ	
2010-04-03	2	SOB1	Buse sp.				1	1	09 h 55	1000	E	50	Nul	TOUR		Puis plonge derrière les arbres
2010-04-03	2	SOB1	Bruant chanteur	1				1		15	N	10	Nul	CHA		
2010-04-03	2	SOB1	Bernache du Canada				5	5	10 h 23	0	S	0	Nul	ENT		
2010-04-03	2	SOB1	Pygargue à tête blanche				1	1	10 h 28	1000	E	500	N	SOAR		Apparaît de par la rivière Causapsca en tournoyant, prend de l'altitude et se déplace vers le nord. Finit par s'éloigner, ailes recourbées, vers le ne à une hauteur de 500 m. Migrateur
2010-04-03	2	SOB1	Grand Pic	1				1		0	Nul	0	Nul	ENT		
2010-04-03	2	SOB1	Oie des neiges				30	30	10 h 55	100	N	500	NE	CRI		
2010-04-03	2	SOB1	Bruant des neiges				30	30		1	SO	30	SO	VOL	SRÉ	
2010-04-03	2	SOB1	Merle d'Amérique	3				3		0	Nul	0	Nul	ENT		

Date	Inventaire	Virée	Nom français	Mâle	Femelle	Immature	Indéterminé	Total	Heure	Distance de l'observateur	Orientation observateur	Hauteur de vol	Direction de vol	Comportement	Particularité du comportement	Notes
2010-04-03	2	SOB1	Oie des neiges				34	34	11 h 28	100	SO	300	SE	VOL	SRÉ	
2010-04-03	2	SOB1	Épervier brun				1	1	11 h 43	500	SO	500	Nul	SOAR		
2010-04-03	2	SOB1	Sauvagine sp.				10	10	11 h 50	5000	SE	500	N	VOL		
2010-04-08	3	SOB3	Grand Corbeau				4	4		150	N	15	Nul	PER		
2010-04-08	3	SOB3	Merle d'Amérique				1	1		15	S	15	Nul	CRI		
2010-04-08	3	SOB3	Busard Saint-Martin		1			1		200	SE	30	E	PLA		
2010-04-08	3	SOB3	Grand Corbeau				1	1		500	N	50	O	VOL		
2010-04-08	3	SOB3	Grand Corbeau				1	1		300	NE	50	S	VOL		
2010-04-08	3	SOB3	Buse à queue rousse				1	1	13 h 42	1700	SO	500	NO	SOAR		Prend de l'altitude, s'éloigne en planant puis recommence à tourner. Migrateur
2010-04-08	3	SOB3	Pic mineur	1				1		0	Nul	0	Nul	ENT		
2010-04-08	3	SOB3	Mésange à tête noire				2	2		0	Nul	0	Nul	ENT	SRÉ	
2010-04-08	3	SOB3	Rapace sp.				1	1	15 h 00	3000	NE	200	Nul	PLA		Puis disparaît derrière les arbres
2010-04-08	3	SOB3	Buse à queue rousse				1	1	15 h 09	1500	E	1000	S	SOAR		
2010-04-08	3	SOB3	Grand Corbeau				3	3		2000	SO	300	Nul	INT		
2010-04-08	3	SOB3	Grand Corbeau				8	8		2000	N	200	NO	INT		
2010-04-08	3	SOB3	Merle d'Amérique	2	1			3		0	Nul	0	Nul	ENT		
2010-04-08	3	SOB3	Grand Pic	1				1		0	Nul	0	Nul	ENT		
2010-04-08	3	SOB3	Bec-croisé bifascié				3	3		10	S	50	SO	CRI		
2010-04-08	3	SOB4	Grand Corbeau				4	4		300	NO	50	NO	INT		
2010-04-08	3	SOB4	Bruant des neiges				8	8		500	NO	50	NO	VOL		
2010-04-08	3	SOB4	Bec-croisé bifascié	1	2			3		20	E	50	SE	VOL		
2010-04-08	3	SOB4	Junco ardoisé	1				1		200	S	15	Nul	CHA		
2010-04-08	3	SOB4	Roselin pourpré	1				1		150	SE	15	Nul	CHA		
2010-04-08	3	SOB4	Grand Corbeau				1	1		100	SE	20	NE	EQS		
2010-04-08	3	SOB4	Sittelle à poitrine rousse				1	1		0	Nul	0	Nul	ENT		
2010-04-08	3	SOB4	Buse à queue rousse				1	1	10 h 47	2000	N	200	Nul	PLA		
2010-04-08	3	SOB4	Busard Saint-Martin				1	1	11 h 24	2000	O	5	Nul	SOAR		Monte et descend constamment
2010-04-08	3	SOB4	Goéland marin				1	1		500	NO	100	O	VOL		Bande blanche à la fin des plumes, qui longe toute l'aile et ailes sveltes
2010-04-09	3	SOB2	Canard noir	1	1			2	08 h 51	500	S	100	Nul	VOL		Dans tout les sens
2010-04-09	3	SOB2	Corneille d'Amérique				1	1		10	O	50	SO	PLA	LPV	
2010-04-09	3	SOB2	Canard noir				3	3	09 h 28	200	SE	100	Nul	VOL		Descendent vers la rivière
2010-04-09	3	SOB2	Corneille d'Amérique				4	4		200	S	15	Nul	ERS		
2010-04-09	3	SOB2	Grand Corbeau				2	2		20	O	20	Nul	PLA		
2010-04-09	3	SOB2	Bruant chanteur	1				1		0	Nul	0	Nul	ENT		
2010-04-09	3	SOB2	Canard noir	1	1			2		300	S	50	Nul	VOL		Descendent vers la rivière Matapédia
2010-04-09	3	SOB2	Canard colvert	1	1			2		300	S	50	Nul	VOL		Descendent vers la rivière Matapédia
2010-04-09	3	SOB2	Canard noir	1	1			2		200	SO	20	Nul	EQS		Descendent vers la rivière Matapédia
2010-04-09	3	SOB2	Canard colvert	1	1			2		200	SO	20	Nul	EQS		Descendent vers la rivière Matapédia
2010-04-09	3	SOB2	Busard Saint-Martin	1				1	10 h 00	200	SE	2	NE	PLA	ACH	
2010-04-09	3	SOB2	Roselin pourpré	1				1		30	NO	20	Nul	CHA		
2010-04-12	3	SOB1	Grand Corbeau				1	1		50	SE	10	O	VOL		

Date	Inventaire	Virée	Nom français	Mâle	Femelle	Immature	Indéterminé	Total	Heure	Distance de l'observateur	Orientation observateur	Hauteur de vol	Direction de vol	Comportement	Particularité du comportement	Notes
2010-04-12	3	SOB1	Bruant chanteur	1				1		0	Nul	0	Nul	ENT		
2010-04-12	3	SOB1	Merle d'Amérique	5	8			13		50	SE	20	Nul	ERS		
2010-04-12	3	SOB1	Épervier brun				1	1	12 h 37	200	O	1	Nul	CHA	ACH	
2010-04-12	3	SOB1	Rapace sp.				1	1	12 h 53	2500	E	500	Nul	SOAR		
2010-04-12	3	SOB1	Grand Corbeau				5	5		30	N	20	N	ENT		
2010-04-12	3	SOB1	Bruant des neiges				30	30		100	SE	20	Nul	BAAE		
2010-04-12	3	SOB1	Bruant des neiges				60	60		300	O	50	Nul	BAAE		
2010-04-12	3	SOB1	Pluvier kildir				1	1		50	O	0	Nul	DEL		
2010-04-12	3	SOB1	Corneille d'Amérique				3	3		100	S	15	Nul	INT		
2010-04-12	3	SOB1	Corneille d'Amérique	1	1			2		500	S	0	Nul	DEP		
2010-04-12	3	SOB1	Buse sp.				1	1	14 h 57	2000	S	200	Nul	SUR		
2010-04-12	3	SOB1	Buse sp.				1	1	15 h 14	1500	SE	100	Nul	TOUR		Puis plonge
2010-04-12	3	SOB1	Bruant des neiges				70	70		500	E	20	Nul	BAAE		
2010-04-13	4	SOB2	Corneille d'Amérique				2	2		30	S	0	Nul	DEP		
2010-04-13	4	SOB2	Grand Corbeau				1	1		1500	E	300	Nul	TOUR		
2010-04-13	4	SOB2	Grand Corbeau				1	1		500	SE	200	Nul	SOAR	THE	
2010-04-13	4	SOB2	Goéland argenté				1	1		600	NE	50	Nul	VOL		
2010-04-13	4	SOB2	Épervier brun				1	1	14 h 01	300	SE	100	N	SOAR		Arrive au vol, prend de l'altitude, puis repart,
2010-04-13	4	SOB2	Sittelle à poitrine rousse				2	2		0	Nul	0	Nul	ENT		
2010-04-13	4	SOB2	Grand Corbeau				3	3		300	S	30	O	QUE		Avec coam
2010-04-13	4	SOB2	Corneille d'Amérique				2	2		300	S	15	Nul	QUE		
2010-04-13	4	SOB2	Bruant chanteur	1				1		0	Nul	0	Nul	ENT		
2010-04-13	4	SOB2	Rapace sp.				1	1	14 h 54	1300	SO	500	Nul	SOAR	ACH	
2010-04-13	4	SOB2	Canard colvert	3	3			6	16 h 02	500	S	50	O	VOL		
2010-04-13	4	SOB3	Merle d'Amérique	3	2			5		15	NO	10	Nul	PER	SRÉ	
2010-04-13	4	SOB3	Corneille d'Amérique				5	5		15	O	20	E	VOL	SRÉ	
2010-04-13	4	SOB3	Rapace sp.				1	1	10 h 51	1500	N	200	Nul	TOUR		Puis descend vers le sol
2010-04-13	4	SOB3	Busard Saint-Martin	1				1	11 h 04	30	N	1	Nul	CHA	ACH	
2010-04-13	4	SOB3	Mésange à tête brune				2	2		0	Nul	0	Nul	ENT		
2010-04-13	4	SOB3	Sittelle à poitrine rousse				1	1		0	Nul	0	Nul	ENT		
2010-04-13	4	SOB3	Roitelet à couronne dorée				1	1		0	Nul	0	Nul	ENT		
2010-04-13	4	SOB3	Corneille d'Amérique				2	2		0	Nul	0	Nul	ENT		
2010-04-13	4	SOB3	Pic maculé	1				1		0	Nul	0	Nul	ENT		
2010-04-13	4	SOB3	Chardonneret jaune				2	2		10	NE	20	Nul	VOL		
2010-04-13	4	SOB3	Sittelle à poitrine rousse		1			1		10	O	15	Nul	NID		Nettoyage d'une cavité
2010-04-14	4	SOB1	Bruant chanteur	3				3		200	N	10	Nul	CHA		
2010-04-14	4	SOB1	Pluvier kildir				1	1		0	Nul	0	Nul	ENT		
2010-04-14	4	SOB1	Merle d'Amérique	50	50			100		50	SO	0	Nul	ALI		
2010-04-14	4	SOB1	Merle d'Amérique	3				3		0	Nul	0	Nul	ENT		
2010-04-14	4	SOB1	Bruant des neiges				7	7		200	SE	30	S	VOL		
2010-04-14	4	SOB1	Oie des neiges				50	50	10 h 00	300	E	200	S	EQS		
2010-04-14	4	SOB1	Quiscale bronzé				4	4		400	NO	10	Nul	DEL		
2010-04-14	4	SOB1	Grand Corbeau				4	4		50	S	50	SE	VOL	SRÉ	
2010-04-14	4	SOB1	Grand Pic	1				1		0	Nul	0	Nul	ENT		
2010-04-14	4	SOB1	Étourneau sansonnet				15	15		300	NO	15	Nul	DEL		
2010-04-14	4	SOB1	Busard Saint-Martin	1				1	12 h 08	20	SE	2	E	CHA	ACH	
2010-04-14	4	SOB4	Corneille d'Amérique				2	2		600	N	50	Nul	QUE		Attaque un grco

Date	Inventaire	Virée	Nom français	Mâle	Femelle	Immature	Indéterminé	Total	Heure	Distance de l'observateur	Orientation observateur	Hauteur de vol	Direction de vol	Comportement	Particularité du comportement	Notes
2010-04-14	4	SOB4	Grand Corbeau				1	1		600	N	50	Nul	QUE		Se fait attaquer par les coam
2010-04-14	4	SOB4	Buse à queue rousse				1	1	13 h 44	1000	N	100	NE	VOL		
2010-04-14	4	SOB4	Roitelet à couronne dorée				2	2		0	Nul	0	Nul	ENT		
2010-04-14	4	SOB4	Buse pattue				1	1	14 h 01	400	E	300	SE	SUR	ACH	Migrateur
2010-04-21	5	SOB3	Merle d'Amérique	1	2			3		15	NO	0	Nul	ERS		
2010-04-21	5	SOB3	Grand Pic	1				1		0	N	0	Nul	ENT		
2010-04-21	5	SOB3	Pic flamboyant	1				1		0	E	0	Nul	ENT		
2010-04-21	5	SOB3	Grand Corbeau				2	2		100	O	50	SE	VOL	SRÉ	
2010-04-21	5	SOB3	Roselin pourpré	1				1		0	O	0	Nul	ENT		
2010-04-21	5	SOB3	Buse à queue rousse				1	1	13 h 25	2500	NO	200	S	TOUR	LPA	
2010-04-21	5	SOB3	Buse sp.				1	1	13 h 45	3000	N	100	O	TOUR		Puis disparaît derrière les arbres
2010-04-21	5	SOB3	Pic mineur	1				1		0	E	0	Nul	ENT		
2010-04-21	5	SOB3	Sittelle à poitrine rousse				1	1		0	E	0	Nul	ENT		
2010-04-21	5	SOB3	Buse à queue rousse				3	3	14 h 21	2500	O	200	NE	QUE		1 ind. attaque les 2 autres
2010-04-21	5	SOB3	Crécerelle d'Amérique	1				1	14 h 31	50	E	50	NE	SOAR		Puis s'éloigne
2010-04-21	5	SOB3	Grand Corbeau				1	1		300	SE	50	O	VOL		
2010-04-21	5	SOB3	Grand Corbeau				1	1		3000	NO	100	N	PLA		
2010-04-21	5	SOB3	Rapace sp.				1	1	14 h 53	2000	NO	200	Nul	TOUR		Puis plonge vers le sol
2010-04-21	5	SOB3	Busard Saint-Martin	1				1	15 h 12	200	N	2	Nul	CHA	ACH	
2010-04-21	5	SOB3	Rapace sp.				1	1	15 h 20	1500	SO	100	SE	PLA		
2010-04-21	5	SOB3	Faucon pèlerin				1	1	15 h 41	1500	SO	100	N	FLAP		Migrateur
2010-04-21	5	SOB3	Buse à queue rousse				2	2	16 h 04	3000	NO	300	E	TOUR		
2010-04-21	5	SOB3	Épervier brun				1	1	16 h 06	700	O	50	S	SOAR		Puis s'éloigne au vol,
2010-04-23	5	SOB2	Roselin pourpré	1				1		20	NO	20	Nul	CHA		
2010-04-23	5	SOB2	Junco ardoisé	1				1		30	O	2	Nul	CHA		
2010-04-23	5	SOB2	Bruant chanteur	1				1		0	SE	0	Nul	ENT		
2010-04-23	5	SOB2	Goéland argenté				2	2		500	S	100	Nul	TOUR	SRÉ	
2010-04-23	5	SOB2	Goéland sp.				18	18		50	O	500	N	CRI		
2010-04-23	5	SOB2	Grand Corbeau				22	22		2000	S	0	Nul	DEP		
2010-04-23	5	SOB2	Grand Corbeau				4	4		300	S	5	Nul	PER	SRÉ	
2010-04-23	5	SOB2	Merle d'Amérique				8	8		300	S	5	Nul	PER		
2010-04-23	5	SOB2	Merle d'Amérique	4				4		0	Nul	0	Nul	ENT		
2010-04-23	5	SOB2	Merle d'Amérique				5	5		100	O	20	Nul	CRI		
2010-04-23	5	SOB2	Bruant des prés	1				1		0	E	0	Nul	ENT		
2010-04-23	5	SOB2	Canard sp.				2	2		1200	SE	100	Nul	VOL		Descend vers la rivière Matapédia
2010-04-23	5	SOB2	Faucon émerillon				1	1	14 h 29	1500	SE	100	N	VOL		Descend vers les arbres
2010-04-23	5	SOB2	Pic flamboyant	1				1		0	NO	0	Nul	ENT		
2010-04-23	5	SOB2	Grand Harle	1	1			2	15 h 26	500	E	50	Nul	VOL		Descend vers la rivière Matapédia
2010-04-23	5	SOB2	Busard Saint-Martin		1			1	12 h 30	10	O	50	SE	TOUR		
2010-04-23	5	SOB2	Oie des neiges				50	50	12 h 32	500	N	200	SE	VOL		
2010-04-23	5	SOB2	Oie des neiges				60	60	12 h 32	500	N	200	SE	VOL		
2010-04-23	5	SOB2	Goéland argenté				2	2		500	NE	100	N	VOL		
2010-04-23	5	SOB2	Sittelle à poitrine rousse				1	1		30	O	3	Nul	CRI		
2010-04-23	5	SOB2	Mésange à tête noire				2	2		30	O	2	Nul	CRI	SRÉ	
2010-04-23	5	SOB4	Bruant chanteur	1				1		50	E	1	Nul	CHA		
2010-04-23	5	SOB4	Merle d'Amérique	2				2		100	Nul	3	Nul	CHA		
2010-04-23	5	SOB4	Merle d'Amérique		1			1		75	NO	0	Nul	DEP		
2010-04-23	5	SOB4	Busard Saint-Martin		1			1	08 h 56	1600	NO	50	SO	VOL		

Date	Inventaire	Virée	Nom français	Mâle	Femelle	Immature	Indéterminé	Total	Heure	Distance de l'observateur	Orientation observateur	Hauteur de vol	Direction de vol	Comportement	Particularité du comportement	Notes
2010-04-23	5	SOB4	Merle d'Amérique	2	2			4		30	O	5	Nul	PER		
2010-04-23	5	SOB4	Merle d'Amérique				3	3		200	O	15	O	VOL		
2010-04-23	5	SOB4	Junco ardoisé	1				1		50	N	3	Nul	CHA		
2010-04-23	5	SOB4	Grand Corbeau				2	2		200	O	50	N	QUE		
2010-04-23	5	SOB4	Grand Corbeau				1	1		300	O	20	NO	EQS		
2010-04-23	5	SOB4	Étourneau sansonnet				1	1		50	S	20	Nul	PER		
2010-04-23	5	SOB4	Étourneau sansonnet				1	1		50	S	10	Nul	PER		
2010-04-23	5	SOB4	Bec-croisé bifascié	1				1		15	N	4	Nul	PER		
2010-04-24	5	SOB1	Bruant chanteur	3				3		0	Nul	0	Nul	ENT		
2010-04-24	5	SOB1	Grand Corbeau				2	2		500	SE	50	Nul	TOUR		
2010-04-24	5	SOB1	Merle d'Amérique	3				3		0	Nul	0	Nul	ENT		
2010-04-24	5	SOB1	Pluvier kildir				1	1		300	NO	0	Nul	CRI		
2010-04-24	5	SOB1	Corneille d'Amérique				2	2		700	E	10	Nul	PER		
2010-04-24	5	SOB1	Bruant chanteur				2	2		2	E	0	Nul	DEP		
2010-04-24	5	SOB1	Merle d'Amérique				5	5		1000	SE	20	O	VOL		
2010-04-29	6	SOB2	Grand Corbeau				1	1		150	SO	1	Nul	ERS		
2010-04-29	6	SOB2	Corneille d'Amérique				3	3		100	SE	0	Nul	DEP		
2010-04-29	6	SOB2	Corneille d'Amérique				1	1		100	NE	2	Nul	PER		
2010-04-29	6	SOB2	Goéland sp.				1	1		2000	S	50	O	VOL		
2010-04-29	6	SOB2	Goéland sp.				1	1		1700	S	20	O	VOL		
2010-04-29	6	SOB2	Merle d'Amérique	1				1		100	N	15	Nul	DEP		
2010-04-29	6	SOB2	Oie des neiges				50	50		2500	E	50	SE	VOL		
2010-04-29	6	SOB2	Busard Saint-Martin	1				1		50	E	50	NO	VOL		
2010-04-29	6	SOB2	Merle d'Amérique	3				3		0	Nul	0	Nul	ENT		
2010-04-29	6	SOB2	Bruant chanteur	2				2		0	Nul	0	Nul	ENT		
2010-04-29	6	SOB2	Bruant à gorge blanche	2				2		0	Nul	0	Nul	ENT		
2010-04-29	6	SOB2	Roitelet à couronne rubis	1				1		0	Nul	0	Nul	ENT		
2010-04-29	6	SOB2	Pic flamboyant	1				1		0	Nul	0	Nul	ENT		
2010-04-29	6	SOB2	Hirondelle bicolore				4	4		1000	SE	30	Nul	ALI		
2010-04-29	6	SOB2	Canard colvert	2	2			4		700	SE	50	Nul	VOL		Descend vers la rivière Matapédia
2010-04-29	6	SOB2	Busard Saint-Martin	1				1	11 h 32	300	SO	50	E	PLA		
2010-04-29	6	SOB2	Grand Corbeau				16	16		2500	S	0	Nul	DEP		
2010-04-29	6	SOB2	Hirondelle bicolore				12	12		50	NO	50	NO	VOL		Migrateur
2010-04-29	6	SOB2	Corneille d'Amérique		1			1		15	S	5	Nul	TRM		
2010-05-01	6	SOB1	Grand Corbeau				1	1		200	SO	15	Nul	PER		
2010-05-01	6	SOB1	Grand Corbeau				1	1		1000	O	100	Nul	SOAR		
2010-05-01	6	SOB1	Corneille d'Amérique	1	1			2		150	NE	15	Nul	PER		
2010-05-01	6	SOB1	Crécerelle d'Amérique	1	1			2	15 h 12	300	O	15	Nul	SUR	ACH	
2010-05-01	6	SOB1	Busard Saint-Martin	1				1	15 h 30	300	SE	2	E	CHA	ACH	
2010-05-01	6	SOB1						0								Rien observé
2010-05-01	6	SOB3	Merle d'Amérique				3	3		20	O	30	S	VOL		
2010-05-01	6	SOB3	Pic flamboyant	1				1		10	O	15	Nul	ARR		
2010-05-01	6	SOB3	Pic flamboyant				2	2		30	NO	3	Nul	INT		
2010-05-01	6	SOB3	Geai bleu				1	1		300	NO	50	NE	VOL		
2010-05-01	6	SOB3	Grand Corbeau				2	2		300	SE	50	S	VOL	SRÉ	
2010-05-01	6	SOB3	Corneille d'Amérique				2	2		200	E	50	S	EQS	SRÉ	
2010-05-01	6	SOB3	Bernache du Canada				26	26	10 h 59	10	S	200	N	VOL	SRÉ	
2010-05-01	6	SOB3	Grand Corbeau				1	1		150	SE	30	Nul	ARR		

Date	Inventaire	Virée	Nom français	Mâle	Femelle	Immature	Indéterminé	Total	Heure	Distance de l'observateur	Orientation observateur	Hauteur de vol	Direction de vol	Comportement	Particularité du comportement	Notes
2010-05-01	6	SOB3	Busard Saint-Martin	1				1	10 h 53	300	SE	50	S	SOAR	ACH	Survole un champ puis prend de l'altitude et s'éloigne vers le sud,
2010-05-02	6	SOB4	Bec-croisé bifascié				1	1		30	SO	30	N	CRI		
2010-05-02	6	SOB4	Troglodyte mignon	1				1		0	Nul	0	Nul	ENT		
2010-05-02	6	SOB4	Merle d'Amérique	3			4	7		0	Nul	0	Nul	ENT		
2010-05-02	6	SOB4	Mésange à tête brune				1	1		0	E	0	Nul	ENT		
2010-05-02	6	SOB4	Bruant à gorge blanche	1				1		0	S	0	Nul	ENT		
2010-05-02	6	SOB4	Bruant à gorge blanche				1	1		5	O	0	Nul	CACH		
2010-05-02	6	SOB4	Grand Corbeau				1	1		700	NE	50	O	VOL		
2010-05-02	6	SOB4	Grive solitaire	2				2		0	Nul	0	Nul	ENT		
2010-05-02	6	SOB4	Junco ardoisé	2				2		100	E	15	Nul	CHA	SRÉ	
2010-05-02	6	SOB4	Mésange à tête noire				2	2		100	NO	1	Nul	DEL	SRÉ	
2010-05-02	6	SOB4	Grand Corbeau				1	1		900	SE	50	O	VOL		
2010-05-02	6	SOB4	Buse à queue rousse				1	1	13 h 25	1800	N	200	SE	SOAR		
2010-05-04	7	SOB1	Bruant chanteur	1				1		10	E	2	Nul	CHA		
2010-05-04	7	SOB1	Faucon émerillon		1			1	08 h 54	30	E	10	N	FLAP		
2010-05-04	7	SOB1	Hirondelle bicolor				1	1		100	NE	30	NO	VOL		
2010-05-04	7	SOB1	Oie des neiges				77	77	09 h 37	50	NO	300	SE	VOL		
2010-05-04	7	SOB1	Oie des neiges				25	25	09 h 38	500	NO	50	Nul	ARR		
2010-05-04	7	SOB1	Faucon pèlerin				1	1	09 h 50	300	NE	30	N	FLAP		Migrateur
2010-05-04	7	SOB1	Corneille d'Amérique				2	2		300	N	20	Nul	SOAR		
2010-05-04	7	SOB1	Corneille d'Amérique				2	2		300	SE	5	Nul	INT		
2010-05-04	7	SOB1	Balbusard pêcheur				1	1	10 h 07	200	NO	50	NE	VOL		Semble vouloir aller rejoindre la rivière Causapsal
2010-05-04	7	SOB1	Faucon émerillon		1			1	10 h 27	150	NE	30	Nul	CHA		Se perche puis repart. Même individu que plus tôt?
2010-05-04	7	SOB1	Grand Corbeau				2	2		3500	E	100	Nul	INT		
2010-05-04	7	SOB1	Hirondelle bicolor				1	1		100	E	50	NO	ALI		
2010-05-04	7	SOB1	Hirondelle rustique				2	2		100	NO	30	Nul	ALI		
2010-05-04	7	SOB3	Corneille d'Amérique				1	1		100	N	15	Nul	ARR		
2010-05-04	7	SOB3	Petite Buse				1	1	13 h 07	100	N	100	SE	SOAR		
2010-05-04	7	SOB3	Grand Corbeau				2	2		500	O	30	N	VOL		
2010-05-04	7	SOB3	Épervier brun			1		1	14 h 38	5	NO	50	N	FLAP		
2010-05-04	7	SOB3	Buse à queue rousse				1	1	14 h 39	1200	E	100	SE	SUR		
2010-05-04	7	SOB3	Buse à queue rousse				1	1	14 h 59	1000	N	50	O	PLA		
2010-05-05	7	SOB2	Busard Saint-Martin	1				1	12 h 37	2	O	30	NE	VOL		
2010-05-05	7	SOB2	Grand Corbeau				1	1		3500	S	100	Nul	TOUR	DCM	
2010-05-05	7	SOB2	Grand Corbeau				1	1		3000	E	50	N	VOL		
2010-05-05	7	SOB2	Petite Buse			1		1	13 h 38	30	S	500	NO	SOAR	THE	
2010-05-05	7	SOB2	Petite Buse				2	2	13 h 45	30	N	500	NO	INT		Le juv semble courtiser l'autre individu
2010-05-05	7	SOB2	Hirondelle bicolor				2	2		1000	SE	200	Nul	ALI		
2010-05-05	7	SOB2	Hirondelle bicolor				1	1		1000	E	200	Nul	ALI		
2010-05-05	7	SOB4	Buse à queue rousse				1	1	11 h 58	1100	S	400	E	SOAR		
2010-05-05	7	SOB4	Bernache du Canada				1	1	08 h 40	1000	E	100	NO	VOL		
2010-05-05	7	SOB4	Pic flamboyant	1				1		50	SO	15	Nul	PER		
2010-05-05	7	SOB4	Hirondelle bicolor				1	1		1000	O	75	Nul	ALI		
2010-05-05	7	SOB4	Grand Corbeau				1	1		2000	E	100	NO	VOL		

Date	Inventaire	Virée	Nom français	Mâle	Femelle	Immature	Indéterminé	Total	Heure	Distance de l'observateur	Orientation observateur	Hauteur de vol	Direction de vol	Comportement	Particularité du comportement	Notes
2010-05-05	7	SOB4	Grand Corbeau				1	1		500	E	75	Nul	VOL		
2010-05-05	7	SOB4	Grand Corbeau				2	2		500	SE	75	N	VOL		
2010-05-05	7	SOB4	Hirondelle bicoloré				2	2		200	NO	150	Nul	ALI		
2010-05-05	7	SOB4	Busard Saint-Martin	1				1	11 h 13	1400	SO	200	N	SOAR		Prends de l'altitude, s'éloigne les ailes repliées, reprend à nouveau de l'altitude et repars
2010-05-05	7	SOB4	Oiseau sp.				1	1	11 h 37	1600	SE	400	E	SOAR		Buse ou grco
2010-05-05	7	SOB4	Bernache du Canada				1	1	11 h 48	700	SO	300	O	VOL		Semble avoir décollé de quelque part
2010-05-13	8	SOB1	Corneille d'Amérique				1	1		20	S	0	Nul	EQS		S'envole à mon arrivé
2010-05-13	8	SOB1	Crécerelle d'Amérique	1				1	13 h 17	100	S	5	NE	CHSS		
2010-05-13	8	SOB1	Grand Corbeau				2	2		500	S	50	Nul	TOUR		
2010-05-13	8	SOB3	Merle d'Amérique	1				1		50	O	30	Nul	ARR		
2010-05-13	8	SOB3	Grand Corbeau				1	1		200	O	50	Nul	VOL	LPV	
2010-05-13	8	SOB3	Épervier brun				1	1	08 h 45	300	N	50	E	SOAR		
2010-05-13	8	SOB3	Merle d'Amérique				15	15		200	NO	30	SO	EQS		S'envole à cause de l'epbr
2010-05-13	8	SOB3	Épervier brun				1	1	10 h 00	500	NE	100	Nul	SOAR		Puis descend vers le sol
2010-05-13	8	SOB3	Busard Saint-Martin	1				1	10 h 22	200	SE	1	N	CHSS	ACH	
2010-05-13	8	SOB3	Corneille d'Amérique				1	1		10	O	50	O	VOL		
2010-05-13	8	SOB3	Corneille d'Amérique				1	1		20	N	50	O	VOL		
2010-05-13	8	SOB3	Merle d'Amérique				6	6		200	NO	100	E	VOL		
2010-05-13	8	SOB3	Buse sp.				1	1	10 h 59	2000	E	100	Nul	SUR		Puis descend vers le sol
2010-05-13	8	SOB3	Balbusard pêcheur				1	1	11 h 05	1000	NO	50	Nul	PLA	ARIV	
2010-05-13	8	SOB3	Busard Saint-Martin	1				1	11 h 51	200	E	2	NO	CHSS	ACH	
2010-05-14	8	SOB2	Quiscale bronzé	1	1			2		50	O	50	NO	VOL		
2010-05-14	8	SOB2	Corneille d'Amérique				1	1		300	S	50	Nul	SOAR		Puis redescend se percher
2010-05-14	8	SOB2	Canard colvert	1				1	09 h 22	300	S	10	Nul	ARR		Se pose sur un petit étang
2010-05-14	8	SOB2	Grand Corbeau				2	2		600	S	100	E	INT		
2010-05-14	8	SOB2	Petite Buse				1	1	10 h 15	1200	SE	500	N	SOAR	THE	Puis s'éloigne
2010-05-14	8	SOB2	Rapace sp.				2	2	10 h 15	2500	SE	200	SE	TOUR	DCM	Puis s'éloigne
2010-05-14	8	SOB2	Grand Corbeau				2	2		500	O	100	NO	VOL	ACH	
2010-05-14	8	SOB4	Busard Saint-Martin	1				1	14 h 02	2500	S	50	E	VOL		
2010-05-14	8	SOB4	Grand Corbeau				2	2		500	S	50	O	VOL		
2010-05-14	8	SOB4	Petite Buse				1	1	14 h 57	200	N	50	O	PLA	ACH	Adulte
2010-05-14	8	SOB4	Grand Corbeau				2	2		500	NE	50	Nul	TOUR	ACH	
2010-05-14	8	SOB4						0								Rien observé
2010-05-19	9	SOB3	Paruline couronnée	1				1		0	SO	0	Nul	ENT		
2010-05-19	9	SOB3	Paruline à gorge noire	1				1		20	SO	5	Nul	CHA		
2010-05-19	9	SOB3	Moucherolle tchébec	1				1		0	SO	0	Nul	ENT		
2010-05-19	9	SOB3	Bruant fauve	1				1		20	SO	10	Nul	CHA		
2010-05-19	9	SOB3	Buse à queue rousse				1	1	13 h 56	500	N	100	Nul	PLA		Puis descend vers le sol
2010-05-19	9	SOB3	Bec-croisé bifascié				2	2		20	S	50	SE	CRI		
2010-05-19	9	SOB3	Merle d'Amérique				3	3		20	S	30	Nul	ARR		
2010-05-20	9	SOB4	Paruline flamboyante	1				1		0	SO	0	Nul	ENT		
2010-05-20	9	SOB4	Paruline bleue	1				1		0	SO	0	Nul	ENT		
2010-05-20	9	SOB4	Paruline à croupion jaune	1				1		0	NE	0	Nul	ENT		
2010-05-20	9	SOB4	Paruline à joues grises	1				1		0	N	0	Nul	ENT		
2010-05-20	9	SOB4	Paruline à tête cendrée	1				1		0	S	0	Nul	ENT		

Date	Inventaire	Virée	Nom français	Mâle	Femelle	Immature	Indéterminé	Total	Heure	Distance de l'observateur	Orientation observateur	Hauteur de vol	Direction de vol	Comportement	Particularité du comportement	Notes
2010-05-20	9	SOB4	Moucherolle tchébec	3				3		0	O	0	Nul	ENT		
2010-05-20	9	SOB4	Grand Corbeau				2	2		0	N	0	Nul	ENT		
2010-05-20	9	SOB4	Paruline à gorge noire	1				1		0	SO	0	Nul	ENT		
2010-05-20	9	SOB4	Corneille d'Amérique				2	2		400	E	30	S	CRI		
2010-05-20	9	SOB4	Bec-croisé bifascié		1			1		30	SO	50	SE	CRI		
2010-05-20	9	SOB4	Faucon émerillon		1			1	10 h 42	15	S	50	E	VOL		
2010-05-20	9	SOB4	Busard Saint-Martin	1				1	11 h 14	300	SE	30	E	PLA		
2010-05-20	9	SOB4	Hirondelle bicolore				1	1		500	NO	60	Nul	ALI		
2010-05-21	9	SOB2	Étourneau sansonnet				20	20		50	S	10	Nul	BAAE		
2010-05-21	9	SOB2	Corneille d'Amérique				2	2		50	S	15	S	VOL		
2010-05-21	9	SOB2	Quiscale bronzé				1	1		10	S	10	E	TRM		
2010-05-21	9	SOB2	Busard Saint-Martin	1				1	11 h 16	30	S	2	Nul	CHSS	ACH	
2010-05-21	9	SOB2	Hirondelle bicolore				2	2		600	SO	100	O	VOL		
2010-05-21	9	SOB2	Hirondelle bicolore				10	10		1000	SE	100	Nul	ALI		
2010-05-21	9	SOB2	Épervier brun			1		1	12 h 42	1000	S	100	O	PLA		
2010-05-21	9	SOB2	Grand Corbeau				1	1		800	S	50	O	VOL		
2010-05-21	9	SOB2	Grand Corbeau				1	1		600	SE	100	E	VOL		
2010-05-21	9	SOB2	Grand Corbeau				1	1		200	O	30	NO	EQS		
2010-05-23	9	SOB1	Quiscale bronzé				2	2		300	O	30	NO	VOL		
2010-05-23	9	SOB1	Hirondelle bicolore				2	2		50	N	30	NO	CRI		
2010-05-23	9	SOB1	Grand Corbeau				1	1		1000	S	50	O	VOL		
2010-05-23	9	SOB1	Étourneau sansonnet				30	30		500	E	30	S	VOL		
2010-05-23	9	SOB1	Grand Héron				1	1		1500	O	100	SE	VOL		Semble rejoindre la rivière Causapschal
2010-05-23	9	SOB1	Alouette hausse-col				30	30		50	NE	50	Nul	ARR		
2010-05-23	9	SOB1						0								Rien observé
2010-05-24	10	SOB2	Grand Corbeau				2	2		1000	NE	100	Nul	VOL		
2010-05-24	10	SOB2	Canard sp.				1	1		2000	S	300	S	VOL		
2010-05-24	10	SOB2	Chardonneret jaune	1	1			2		15	O	30	S	CRI		
2010-05-24	10	SOB2	Buse à queue rousse				1	1	09 h 48	2000	E	100	SE	SOAR	LPA	
2010-05-24	10	SOB2	Rapace sp.				1	1	09 h 57	2500	S	100	E	TOUR	ACH	
2010-05-24	10	SOB2	Grand Corbeau				2	2		1500	NE	100	Nul	QUE		
2010-05-24	10	SOB2	Pygargue à tête blanche			1		1	08 h 40	400	S	200	SE	SOAR	ARIV	2e ANNÉE
2010-05-24	10	SOB2	Grand Corbeau				1	1		1200	S	300	NE	VOL		
2010-05-26	10	SOB3	Corneille d'Amérique	1	1			2		50	NO	30	S	EQS		
2010-05-26	10	SOB3	Merle d'Amérique	1				1		5	O	30	SE	VOL		
2010-05-26	10	SOB3	Corneille d'Amérique				1	1		50	O	50	SO	VOL		
2010-05-26	10	SOB3	Corneille d'Amérique				1	1		100	N	50	SE	VOL		
2010-05-26	10	SOB3	Corneille d'Amérique				2	2		500	N	50	E	VOL		
2010-05-26	10	SOB3	Petite Buse				1	1	14 h 14	500	N	200	SE	SOAR		
2010-05-27	10	SOB1	Corneille d'Amérique				1	1		100	S	50	SE	VOL		
2010-05-27	10	SOB1	Oiseau sp.				1	1		2500	O	100	Nul	TOUR		Puis disparaît derrière les arbres
2010-05-27	10	SOB1						0								Rien observé
2010-05-27	10	SOB4	Grand Corbeau				1	1		200	O	100	S	VOL		
2010-05-27	10	SOB4	Épervier brun				1	1	09 h 58	2400	O	300	O	SOAR		Puis s'éloigne les ailes repliées
2010-05-27	10	SOB4	Hirondelle rustique				1	1		500	NO	50	Nul	ALI		
2010-05-27	10	SOB4	Bec-croisé bifascié				3	3		200	N	50	SE	CRI		
2010-05-27	10	SOB4	Corneille d'Amérique				1	1		100	O	50	Nul	VOL		

Date	Inventaire	Virée	Nom français	Mâle	Femelle	Immature	Indéterminé	Total	Heure	Distance de l'observateur	Orientation observateur	Hauteur de vol	Direction de vol	Comportement	Particularité du comportement	Notes
2010-05-27	10	SOB4	Corneille d'Amérique				1	1		30	O	50	SO	VOL		
2010-05-27	10	SOB4	Petite Buse				1	1	10 h 50	50	N	10	Nul	CHSS		Se pose au sol,
2010-05-27	10	SOB4	Merle d'Amérique	1				1		50	E	30	S	EQS		

Annexe C2 Observations d'oiseaux réalisées lors des inventaires par virées

Date	Inventaire	Virée	Nom français	Mâle	Femelle	Immature	Indéterminé	Total	Heure	Distance de l'observateur	Orientation de l'observateur	Hauteur de vol	Direction de vol	Comportement	Particularité du comportement	Notes
2010-04-21	5	GV4	Grand Pic	1				1		0	Nul	0	Nul	ENT		
2010-04-21	5	GV4	Roitelet à couronne dorée	1				1		20	S	10	Nul	CHA		
2010-04-21	5	GV4	Merle d'Amérique				1	1		25	NE	1	Nul	DEL		
2010-04-21	5	GV4	Mésange à tête brune				2	2		10	N	4	Nul	ALI	SRÉ	
2010-04-21	5	GV4	Junco ardoisé				1	1		0	N	0	Nul	ENT		
2010-04-21	5	GV4	Bruant chanteur	1				1		30	E	0	Nul	CHA		
2010-04-21	5	GV4	Bec-croisé bifascié		1			1		15	NE	10	Nul	PER		
2010-04-21	5	GV4	Quiscale bronzé				1	1		50	SE	15	Nul	PER		
2010-04-21	5	GV4	Busard Saint-Martin		1			1	11 h 32	150	E	200	Nul	CHSS		
2010-04-21	5	GV4	Merle d'Amérique				1	1		10	SE	0	Nul	ERS		
2010-04-21	5	GV4	Merle d'Amérique	1				1		10	SE	0	Nul	DEP		
2010-04-21	5	GV4	Merle d'Amérique		1			1		10	SE	2	Nul	PER		
2010-04-21	5	GV4	Corneille d'Amérique				1	1		0	O	0	Nul	ENT		
2010-04-21	5	GV4	Bruant chanteur	1				1		5	SE	10	Nul	CHA		
2010-04-21	5	GV4	Merle d'Amérique	7	8			15		15	SE	0	Nul	IMM		
2010-04-21	5	GV4	Bruant chanteur				1	1		15	NE	2	Nul	PER		
2010-04-21	5	GV4	Bruant à gorge blanche	1				1		0	O	0	Nul	ENT		
2010-04-21	5	GV4	Épervier brun				1	1		20	N	50	N	TOUR	ACH	
2010-04-21	5	GV4	Mésange à tête noire				2	2		50	NE	10	Nul	ENT		
2010-04-21	5	GV4	Sittelle à poitrine rousse				1	1		50	NE	10	Nul	CRI		
2010-04-21	5	GV4	Merle d'Amérique	1				1		0	Nul	0	Nul	ENT		
2010-04-21	5	GV4	Bec-croisé bifascié	1				1		30	E	15	Nul	ALI		
2010-04-21	5	GV4	Étourneau sansonnet				2	2		25	E	15	Nul	PER		
2010-04-21	5	GV4	Tarin des pins				1	1		20	E	15	Nul	TOI		
2010-04-21	5	GV4	Bec-croisé bifascié	1	1			2		20	E	15	Nul	ALI		
2010-04-21	5	GV4	Corneille d'Amérique				2	2		100	S	0	Nul	DEP	SRÉ	
2010-04-21	5	GV4	Tarin des pins				1	1		0	Nul	0	Nul	ENT		
2010-04-21	5	GV4	Mésange à tête noire				2	2		0	Nul	0	Nul	ENT		
2010-04-21	5	GV4	Sittelle à poitrine rousse				1	1		0	Nul	0	Nul	ENT		
2010-04-21	5	GV4	Épervier brun				1	1		50	S	50	Nul	QUE		Avec une COAM. Adulte
2010-04-21	5	GV4	Junco ardoisé	1	1			2		10	SO	0	Nul	ALI		
2010-04-21	5	GV4	Pic maculé	2				2		30	O	0	Nul	MAR	SRÉ	
2010-04-21	5	GV4	Merle d'Amérique	1				1		50	O	20	Nul	CRI		
2010-04-21	5	GV4	Mésange à tête brune				2	2		2	O	3	Nul	CUR		
2010-04-21	5	GV4	Grand Corbeau				1	1		500	S	0	Nul	DEP		
2010-04-21	5	GV4	Merle d'Amérique	1				1		0	SO	0	Nul	ENT		
2010-04-21	5	GV4	Sittelle à poitrine rousse				2	2		0	E	0	Nul	ENT		
2010-04-21	5	GV4	Bernache du Canada				1	1		500	S	200	SE	VOL		
2010-04-21	5	GV4	Grand Corbeau				1	1		500	NO	50	O	VOL		
2010-04-21	5	GV4	Merle d'Amérique	5	5			10		500	SE	0	Nul	CHA		
2010-04-21	5	GV4	Junco ardoisé				1	1		0	E	0	Nul	ENT		
2010-04-21	5	GV4	Roitelet à couronne dorée				2	2		0	Nul	0	Nul	ENT		
2010-04-21	5	GV4	Roitelet à couronne rubis	1				1		10	O	10	Nul	CHA		
2010-04-22	5	GV1	Mésange à tête noire				2	2		30	Nul	3	Nul	CRI		
2010-04-22	5	GV1	Roitelet à couronne dorée	1				1		15	SE	3	Nul	CHA		
2010-04-22	5	GV1	Merle d'Amérique				1	1		15	SE	15	SE	VOL		
2010-04-22	5	GV1	Tarin des pins				4	4		30	E	30	S	VOL	SRÉ	
2010-04-22	5	GV1	Merle d'Amérique	1				1		20	N	12	SO	PER		
2010-04-22	5	GV1	Pic maculé				1	1		50	N	12	S	EQS		
2010-04-22	5	GV1	Grand Corbeau				1	1		0	SO	0	Nul	ENT		
2010-04-22	5	GV1	Goéland sp.				3	3		2500	S	200	Nul	TOUR	ACH	

Date	Inventaire	Virée	Nom français	Mâle	Femelle	Immature	Indéterminé	Total	Heure	Distance de l'observateur	Orientation de l'observateur	Hauteur de vol	Direction de vol	Comportement	Particularité du comportement	Notes
2010-04-22	5	GV1	Merle d'Amérique	1				1		50	NO	7	Nul	CHA		
2010-04-22	5	GV1	Bruant chanteur	1				1		30	E	4	Nul	CHA		
2010-04-22	5	GV1	Corneille d'Amérique				1	1		0	O	0	Nul	ENT		
2010-04-22	5	GV1	Bruant chanteur	1				1		0	NO	0	Nul	ENT		
2010-04-22	5	GV1	Bruant chanteur	2				2		15	O	1	Nul	CHA	SRÉ	
2010-04-22	5	GV1	Merle d'Amérique				1	1		100	SE	30	Nul	ERS		
2010-04-22	5	GV1	Merle d'Amérique	1				1		0	Nul	0	Nul	ENT		
2010-04-22	5	GV1	Bruant chanteur	3				3		20	Nul	2	Nul	CHA	SRÉ	
2010-04-22	5	GV1	Bruant chanteur		1			1		10	E	0	Nul	ALI		
2010-04-22	5	GV1	Grand Corbeau				1	1		75	NO	1	Nul	PER		
2010-04-22	5	GV1	Bruant chanteur				1	1		20	NO	4	Nul	CRI		
2010-04-22	5	GV1	Étourneau sansonnet	3	3			6		30	NO	1	Nul	CRI	SRÉ	En couple où la ferme
2010-04-22	5	GV1	Merle d'Amérique	1				1		0	NE	0	Nul	ENT		
2010-04-22	5	GV1	Bruant chanteur	2				2		0	NE	0	Nul	ENT	SRÉ	
2010-04-22	5	GV1	Merle d'Amérique				1	1		30	SE	30	S	VOL		
2010-04-22	5	GV1	Bec-croisé bifascié	1				1		30	N	15	Nul	ARR		
2010-04-22	5	GV1	Junco ardoisé				1	1		0	E	0	Nul	ENT		
2010-04-22	5	GV1	Merle d'Amérique	1				1		0	S	0	Nul	ENT		
2010-04-22	5	GV1	Grand Corbeau				3	3		100	O	2	Nul	ENT		
2010-04-22	5	GV1	Bec-croisé bifascié				5	5		50	S	30	O	CRI	SRÉ	
2010-04-22	5	GV2	Étourneau sansonnet				4	4		50	NO	15	S	VOL		
2010-04-22	5	GV2	Bruant chanteur	1				1		20	N	1	Nul	CHA		
2010-04-22	5	GV2	Grand Corbeau				3	3		50	SE	15	N	EQS		
2010-04-22	5	GV2	Merle d'Amérique	1				1		20	E	15	Nul	CHA		
2010-04-22	5	GV2	Bruant chanteur	1				1		50	NE	4	Nul	CHA		
2010-04-22	5	GV2	Junco ardoisé	1				1		15	SO	5	Nul	CRI		
2010-04-22	5	GV2	Bruant à gorge blanche				1	1		5	SO	1	Nul	PER		
2010-04-22	5	GV2	Bec-croisé bifascié				2	2		0	SO	0	Nul	ENT		
2010-04-22	5	GV2	Bruant chanteur	1				1		0	S	0	Nul	ENT		
2010-04-22	5	GV2	Corneille d'Amérique				1	1		10	E	10	Nul	PER		
2010-04-22	5	GV2	Pluvier kildir				1	1		0	S	0	Nul	ENT		
2010-04-22	5	GV2	Bec-croisé bifascié	1				1		50	S	15	Nul	CHA		
2010-04-22	5	GV2	Merle d'Amérique	1				1		0	E	0	Nul	ENT		
2010-04-22	5	GV2	Merle d'Amérique				2	2		100	SO	20	Nul	PER		
2010-04-22	5	GV2	Junco ardoisé	1				1		3	SO	0	Nul	ALI		
2010-04-22	5	GV2	Grand Corbeau	1	1			2		100	SE	10	Nul	PER		
2010-04-22	5	GV2	Busard Saint-Martin		1			1		100	SE	20	E	EQS		
2010-04-22	5	GV2	Bruant chanteur	1				1		0	Nul	0	Nul	ENT		
2010-04-22	5	GV2	Pluvier kildir				1	1		100	O	50	Nul	VOL		
2010-04-22	5	GV2	Roitelet à couronne dorée				4	4		20	SO	5	Nul	CRI	SRÉ	
2010-04-22	5	GV2	Merle d'Amérique				1	1		100	SO	15	Nul	CRI	SRÉ	
2010-04-22	5	GV2	Mésange à tête noire				2	2		30	S	5	Nul	CRI	SRÉ	
2010-04-22	5	GV2	Merle d'Amérique	1				1		0	E	0	Nul	ENT		
2010-04-22	5	GV2	Merle d'Amérique				1	1		100	SE	1	Nul	DEL		
2010-04-22	5	GV2	Grand Corbeau				2	2		150	E	10	Nul	CRI	SRÉ	
2010-04-22	5	GV2	Roitelet à couronne dorée				2	2		15	E	3	Nul	CRI		
2010-04-22	5	GV2	Junco ardoisé				2	2		15	NE	3	Nul	CRI		
2010-04-22	5	GV2	Junco ardoisé	1				1		0	E	0	Nul	ENT		
2010-04-22	5	GV2	Bec-croisé bifascié				3	3		50	N	10	E	CRI		
2010-04-22	5	GV2	Étourneau sansonnet	1				1		5	N	10	Nul	CHA		
2010-04-22	5	GV2	Bruant chanteur				1	1		5	N	1	Nul	CRI		
2010-04-22	5	PV1	Merle d'Amérique	1	1			2		5	NO	0	Nul	TRN		Matériels
2010-04-22	5	PV1	Mésange à tête noire				2	2		10	NO	2	Nul	CRI	SRÉ	

Date	Inventaire	Virée	Nom français	Mâle	Femelle	Immature	Indéterminé	Total	Heure	Distance de l'observateur	Orientation de l'observateur	Hauteur de vol	Direction de vol	Comportement	Particularité du comportement	Notes
2010-04-22	5	PV1	Mésange à tête brune				2	2		0	NE	0	Nul	ENT		
2010-04-22	5	PV1	Merle d'Amérique	1				1		20	N	30	NE	EQS		
2010-04-22	5	PV1	Gélinotte huppée				1	1		10	NE	0	Nul	CAM		
2010-04-22	5	PV1	Mésange à tête noire				1	1		15	NO	0	Nul	CRI		
2010-04-22	5	PV1	Merle d'Amérique				2	2		10	E	15	Nul	CRI	SRÉ	
2010-04-22	5	PV1	Oiseau sp.				1	1		15	N	10	Nul	DEL		
2010-04-22	5	PV1	Pic mineur				1	1		20	N	3	Nul	CRI		
2010-04-22	5	PV1	Merle d'Amérique	2				2		0	Nul	0	Nul	ENT		
2010-04-22	5	PV1	Junco ardoisé	1				1		0	S	0	Nul	ENT		
2010-04-22	5	PV1	Roitelet à couronne dorée				2	2		15	SE	3	Nul	CRI	SRÉ	
2010-04-22	5	PV2-T	Grimpereau brun	1				1		15	O	2	Nul	CHA		
2010-04-22	5	PV2-T	Merle d'Amérique	3				3		30	S	3	Nul	CHA		
2010-04-22	5	PV2-T	Pic mineur				1	1		30	S	3	Nul	ALI		
2010-04-22	5	PV2-T	Gélinotte huppée	1				1		0	Nul	0	Nul	ENT		
2010-04-22	5	PV2-T	Grimpereau brun		1			1		5	N	2	Nul	DEL		
2010-04-22	5	PV2-T	Sittelle à poitrine rousse				1	1		20	SE	5	Nul	CRI		
2010-04-22	5	PV2-T	Roselin pourpré	2				2		100	S	0	Nul	CHA	SRÉ	
2010-04-22	5	PV2-T	Merle d'Amérique	2				2		100	S	0	Nul	CHA		
2010-04-22	5	PV2-T	Pic maculé	1				1		15	S	5	Nul	MAR		
2010-04-22	5	PV2-T	Troglodyte mignon	1				1		0	Nul	0	Nul	ENT		
2010-04-22	5	PV2-T	Grive solitaire	1				1		0	Nul	0	Nul	ENT		
2010-04-22	5	PV2-T	Mésange à tête noire				2	2		30	SE	3	Nul	CRI		
2010-04-22	5	PV2-T	Pic mineur	1				1		3	O	5	Nul	DEL		
2010-04-22	5	PV2-T	Tarin des pins				1	1		20	NO	15	Nul	ENT		
2010-04-22	5	PV2-T	Merle d'Amérique				1	1		30	NO	2	Nul	CRI		
2010-04-22	5	PV2-T	Roitelet à couronne dorée	1				1		15	O	4	Nul	CHA		
2010-04-22	5	PV2-T	Troglodyte mignon	1				1		50	N	1	Nul	ENT		
2010-04-22	5	PV3	Roitelet à couronne dorée				1	1		20	N	5	Nul	CRI		
2010-04-22	5	PV3	Bec-croisé sp.				4	4		50	NO	30	N	VOL		
2010-04-22	5	PV3	Troglodyte mignon	1				1		0	O	0	Nul	ENT		
2010-04-22	5	PV3	Roitelet à couronne dorée	1	1			2		10	SE	5	Nul	CRI	SRÉ	
2010-04-22	5	PV3	Bec-croisé bifascié				2	2		15	SE	30	N	CRI		
2010-04-22	5	PV3	Merle d'Amérique				1	1		50	N	10	Nul	CRI		
2010-04-22	5	PV3	Merle d'Amérique				2	2		10	NO	2	Nul	QUE		
2010-04-22	5	PV3	Roitelet à couronne dorée				2	2		15	Nul	3	Nul	CHA		
2010-04-22	5	PV3	Bec-croisé bifascié	1				1		0	Nul	0	Nul	ENT		
2010-04-22	5	PV3	Troglodyte mignon	1				1		15	NO	1	Nul	CHA		
2010-04-22	5	PV3	Merle d'Amérique				1	1		100	N	30	Nul	PER		
2010-04-22	5	PV3	Merle d'Amérique				1	1		10	N	50	S	VOL		
2010-04-22	5	PV4	Corneille d'Amérique				2	2		0	SE	0	Nul	ENT		
2010-04-22	5	PV4	Pic flamboyant	1				1		0	SE	0	Nul	ENT		
2010-04-22	5	PV4	Roitelet à couronne dorée				1	1		25	S	2	Nul	CRI		
2010-04-22	5	PV4	Junco ardoisé	1				1		0	O	0	Nul	ENT		
2010-04-22	5	PV4	Junco ardoisé				2	2		10	NE	3	Nul	CRI		
2010-04-22	5	PV4	Merle d'Amérique	1				1		15	NE	0	Nul	DEP		
2010-04-22	5	PV4	Merle d'Amérique		1			1		15	NE	0	Nul	TRN		Matériels
2010-04-22	5	PV4	Bec-croisé bifascié				2	2		0	N	0	Nul	ENT		
2010-04-22	5	PV4	Merle d'Amérique	1				1		0	N	0	Nul	ENT		
2010-04-22	5	PV4	Bec-croisé bifascié	1				1		0	N	0	Nul	ENT		
2010-04-22	5	PV4	Oiseau sp.				1	1		5	NO	1	Nul	CACH		
2010-04-22	5	PV4	Junco ardoisé	1	1			2		10	N	10	Nul	PER	SRÉ	
2010-04-22	5	PV4	Merle d'Amérique				1	1		0	NE	0	Nul	ENT		
2010-04-22	5	PV4	Troglodyte mignon	1				1		15	N	2	Nul	CHA		

Date	Inventaire	Virée	Nom français	Mâle	Femelle	Immature	Indéterminé	Total	Heure	Distance de l'observateur	Orientation de l'observateur	Hauteur de vol	Direction de vol	Comportement	Particularité du comportement	Notes
2010-04-22	5	PV4	Roitelet à couronne dorée				2	2		20	O	3	Nul	CRI	SRÉ	
2010-04-22	5	PV4	Bec-croisé bifascié	2				2		0	NO	0	Nul	ENT		
2010-04-22	5	PV4	Bec-croisé bifascié				3	3		0	NO	0	Nul	ENT		
2010-04-22	5	PV4	Troglodyte mignon	1				1		0	NO	0	Nul	ENT		
2010-04-23	5	PV10	Pic flamboyant	1				1		0	O	0	Nul	ENT		
2010-04-23	5	PV10	Grand Corbeau				1	1		0	O	0	Nul	ENT		
2010-04-23	5	PV10	Roitelet à couronne dorée				1	1		10	E	5	Nul	CRI		
2010-04-23	5	PV10	Troglodyte mignon	1				1		0	NO	0	Nul	ENT		
2010-04-23	5	PV10	Merle d'Amérique	1				1		0	SO	0	Nul	ENT		
2010-04-23	5	PV10	Gélinotte huppée				1	1		10	SE	0	Nul	DEP		
2010-04-23	5	PV10	Grive solitaire	1				1		0	S	0	Nul	ENT		
2010-04-23	5	PV10	Merle d'Amérique				1	1		10	O	20	E	CRI		
2010-04-23	5	PV10	Merle d'Amérique				1	1		5	S	20	Nul	CRI		
2010-04-23	5	PV10	Merle d'Amérique	1				1		50	E	0	Nul	ENT		
2010-04-23	5	PV10	Mésange à tête noire				2	2		10	O	5	Nul	CRI		
2010-04-23	5	PV10	Pic maculé	1				1		10	SO	5	Nul	ALI		
2010-04-23	5	PV10	Busard Saint-Martin		1			1		50	SE	2	Nul	VOL	ACH	
2010-04-23	5	PV10	Pic maculé		1			1		15	SE	10	Nul	ALI		
2010-04-23	5	PV10	Bec-croisé bifascié				1	1		0	N	0	Nul	ENT		
2010-04-23	5	PV10	Roitelet à couronne dorée				1	1		15	SE	5	Nul	CRI		
2010-04-23	5	PV10	Grand Corbeau				2	2		15	N	20	E	CRI		
2010-04-23	5	PV10	Gélinotte huppée				1	1		10	N	0	Nul	ALE		Situé à la fourche des racines d'un bouleau jaune. Les plumes du cou sont gonflées.
2010-04-23	5	PV10	Grive solitaire				1	1		50	SO	0	Nul	CRI		
2010-04-23	5	PV10	Roitelet à couronne rubis	1				1		50	O	3	Nul	CHA		
2010-04-23	5	PV10	Junco ardoisé				1	1		15	NO	5	O	EQS		
2010-04-23	5	PV10	Mésange à tête noire				2	2		30	NO	3	Nul	CRI	SRÉ	
2010-04-23	5	PV10	Bec-croisé bifascié	1				1		50	SO	15	Nul	CHA		
2010-04-23	5	PV7	Troglodyte mignon	1				1		100	E	1	Nul	CHA		
2010-04-23	5	PV7	Roitelet à couronne dorée	1	1			2		15	NO	3	Nul	CRI	SRÉ	
2010-04-23	5	PV7	Roitelet à couronne rubis	1				1		0	Nul	0	Nul	ENT		
2010-04-23	5	PV7	Pic flamboyant	1				1		0	Nul	0	Nul	ENT		
2010-04-23	5	PV7	Mésange à tête brune				1	1		30	NE	3	Nul	CRI		
2010-04-23	5	PV7	Roitelet à couronne dorée				1	1		15	SE	3	Nul	CRI		
2010-04-23	5	PV7	Pic maculé	1				1		0	SE	0	Nul	MAR		
2010-04-23	5	PV7	Grand Corbeau				1	1		0	NO	0	Nul	ENT		
2010-04-23	5	PV7	Roitelet à couronne rubis	1				1		0	NO	0	Nul	ENT		
2010-04-23	5	PV7	Merle d'Amérique				1	1		30	NO	10	Nul	CRI		
2010-04-23	5	PV7	Bec-croisé bifascié				1	1		50	SE	20	Nul	CRI		
2010-04-23	5	PV7	Roitelet à couronne rubis	1				1		10	N	5	Nul	CHA		
2010-04-23	5	PV7	Junco ardoisé		1			1		10	O	2	Nul	CRI		
2010-04-23	5	PV7	Roitelet à couronne dorée				1	1		15	SE	3	Nul	CRI		
2010-04-23	5	PV7	Mésange à tête brune				1	1		10	N	3	Nul	CRI		
2010-04-23	5	PV7	Pic flamboyant	1				1		0	NO	0	Nul	ENT		
2010-04-23	5	PV7	Troglodyte mignon	1				1		100	NO	1	Nul	CHA		
2010-04-23	5	PV7	Merle d'Amérique	2				2		0	NE	1	Nul	ENT		
2010-04-23	5	PV7	Bruant à gorge blanche	1				1		0	N	1	Nul	ENT		
2010-04-23	5	PV7	Junco ardoisé	1				1		10	E	2	Nul	CRI	SRÉ	
2010-04-23	5	PV7	Bruant à gorge blanche				1	1		10	N	1	Nul	CRI	SRÉ	
2010-04-23	5	PV7	Mésange à tête brune				3	3		5	S	2	Nul	CUR	RÉPE	
2010-04-23	5	PV7	Sittelle à poitrine rousse				1	1		50	N	3	Nul	CRI		

Date	Inventaire	Virée	Nom français	Mâle	Femelle	Immature	Indéterminé	Total	Heure	Distance de l'observateur	Orientation de l'observateur	Hauteur de vol	Direction de vol	Comportement	Particularité du comportement	Notes
2010-04-23	5	PV7	Grimpereau brun	1				1		50	O	1	Nul	CHA		
2010-04-23	5	PV7	Roitelet à couronne rubis	1				1		0	NO	0	Nul	CHA		
2010-04-23	5	PV7	Roitelet à couronne dorée	1	1			2		10	S	3	Nul	CRI	SRÉ	
2010-04-23	5	PV9	Roitelet à couronne rubis	1				1		100	E	5	Nul	CHA		
2010-04-23	5	PV9	Roitelet à couronne rubis	1				1		50	E	3	Nul	CHA		
2010-04-23	5	PV9	Grive solitaire	1				1		0	NO	0	Nul	ENT		
2010-04-23	5	PV9	Sittelle à poitrine rousse				1	1		30	E	3	Nul	CRI		
2010-04-23	5	PV9	Grive solitaire	1				1		0	S	0	Nul	ENT		
2010-04-23	5	PV9	Mésange à tête noire				1	1		15	SO	2	Nul	CHA		
2010-04-23	5	PV9	Roitelet à couronne rubis	1				1		0	S	0	Nul	ENT		
2010-04-23	5	PV9	Mésange à tête noire				1	1		15	S	2	Nul	CRI		
2010-04-23	5	PV9	Merle d'Amérique				2	2		100	SO	20	S	CRI		
2010-04-23	5	PV9	Merle d'Amérique				1	1		20	SE	5	Nul	CRI		
2010-04-23	5	PV9	Merle d'Amérique	1				1		50	O	5	Nul	CHA		
2010-04-23	5	PV9	Troglodyte mignon	1				1		50	S	2	Nul	CHA		
2010-04-23	5	PV9	Roselin familial	1				1		100	S	5	Nul	CHA		
2010-04-23	5	PV9	Merle d'Amérique	4				4		500	Nul	10	Nul	CHA	SRÉ	
2010-04-23	5	PV9	Pic maculé				1	1		0	O	0	Nul	MAR		
2010-04-23	5	PV9	Roitelet à couronne dorée				1	1		15	E	2	Nul	CRI		
2010-04-24	5	GV3	Crécerelle d'Amérique				1	1		5	O	50	Nul	TOUR	ACH	
2010-04-24	5	GV3	Canard colvert	1				1		20	E	0	Nul	PEAU		
2010-04-24	5	GV3	Quiscale bronzé	8	3			11		20	SE	15	Nul	DEL		
2010-04-24	5	GV3	Hirondelle bicoloré				2	2		100	O	20	Nul	ALI		
2010-04-24	5	GV3	Grand Corbeau				7	7		100	SE	50	SE	VOL		
2010-04-24	5	GV3	Carouge à épauettes	8				8		20	S	2	Nul	PER	SRÉ	
2010-04-24	5	GV3	Quiscale bronzé	4				4		50	S	10	Nul	PER		
2010-04-24	5	GV3	Bruant chanteur	2				2		0	Nul	0	Nul	ENT		
2010-04-24	5	GV3	Bec-croisé bifascié	2				2		20	SE	15	Nul	CHA		
2010-04-24	5	GV3	Bruant à gorge blanche	1				1		0	Nul	0	Nul	ENT		
2010-04-24	5	GV3	Roitelet à couronne rubis	1				1		50	SO	5	Nul	CHA		
2010-04-24	5	GV3	Merle d'Amérique	5	4			9		50	SE	0	Nul	DEP		
2010-04-24	5	GV3	Mésange à tête noire				2	2		20	S	2	Nul	DEL	SRÉ	
2010-04-24	5	GV3	Roitelet à couronne rubis	1				1		100	E	5	Nul	CHA		
2010-04-24	5	GV3	Merle d'Amérique	1				1		100	SE	20	Nul	CHA		
2010-04-24	5	GV3	Roitelet à couronne dorée	1				1		30	O	3	Nul	CHA		
2010-04-24	5	GV3	Geai bleu				1	1		20	S	5	Nul	DEL		
2010-04-24	5	GV3	Bruant chanteur	1				1		200	SE	1	Nul	CHA		
2010-04-24	5	GV3	Roitelet à couronne dorée	1				1		30	O	3	Nul	CHA		
2010-04-24	5	GV3	Merle d'Amérique	1				1		100	E	10	Nul	CHA		
2010-04-24	5	GV3	Troglodyte mignon	1				1		0	Nul	0	Nul	ENT		
2010-04-24	5	GV3	Merle d'Amérique	2				2		0	Nul	0	Nul	ENT		
2010-04-24	5	GV3	Roitelet à couronne dorée	1	1			2		15	S	5	Nul	CRI		
2010-04-24	5	GV3	Pic mineur	1				1		0	SE	0	Nul	ENT		
2010-04-24	5	GV3	Roitelet à couronne rubis	1	1			2		50	SE	5	Nul	CRI	SRÉ	
2010-04-24	5	GV3	Grand Corbeau				1	1		200	SO	30	SO	VOL		
2010-04-24	5	GV3	Roitelet à couronne dorée	1	1			2		20	NE	3	Nul	CRI	SRÉ	
2010-04-24	5	GV3	Grand Corbeau				2	2		10	S	50	SE	VOL		
2010-04-24	5	GV3	Bruant chanteur	1				1		50	SE	2	Nul	CHA		
2010-04-24	5	GV3	Canard noir	1				1		30	S	0	Nul	PEAU		
2010-04-24	5	GV3	Martin-pêcheur d'Amérique				1	1		30	S	5	Nul	DEL		
2010-04-24	5	GV3	Grand Harle	5	2			7		50	SE	0	Nul	PEAU		
2010-04-24	5	GV3	Grand Corbeau				2	2		30	Nul	15	Nul	CRI	SRÉ	
2010-04-24	5	GV3	Roitelet à couronne dorée	1				1		100	O	15	Nul	CHA		

Date	Inventaire	Virée	Nom français	Mâle	Femelle	Immature	Indéterminé	Total	Heure	Distance de l'observateur	Orientation de l'observateur	Hauteur de vol	Direction de vol	Comportement	Particularité du comportement	Notes
2010-04-24	5	GV3	Mésange à tête noire				3	3		100	SE	3	Nul	CRI	SRÉ	
2010-04-24	5	GV3	Merle d'Amérique	3				3		100	SE	20	Nul	CHA		
2010-04-24	5	GV3	Pic mineur	1				1		100	SE	0	Nul	CRI		
2010-04-24	5	GV3	Garrot à oeil d'or	1				1		50	S	0	Nul	ALI		
2010-04-24	5	GV3	Bruant chanteur	3				3		100	O	1	Nul	CHA	SRÉ	
2010-04-24	5	GV3	Merle d'Amérique	5				5		0	SO	0	Nul	CHA	SRÉ	
2010-04-24	5	GV3	Mésange à tête noire				1	1		100	O	3	Nul	CRI	SRÉ	
2010-04-24	5	GV3	Hirondelle bicolore				1	1		30	O	10	Nul	ALI		
2010-04-24	5	GV3	Pic maculé				1	1		100	N	5	Nul	CRI		
2010-04-24	5	GV3	Grand Corbeau				11	11		30	S	50	Nul	TOUR	DCM	
2010-04-24	5	GV3	Pic mineur	1				1		20	SE	20	Nul	ALI		
2010-04-24	5	GV3	Merle d'Amérique				10	10		50	S	20	Nul	CRI	SRÉ	
2010-04-24	5	GV3	Roitelet à couronne rubis	1				1		50	SO	5	Nul	CHA		
2010-04-24	5	GV3	Sittelle à poitrine rousse				1	1		30	E	5	Nul	CRI		
2010-04-24	5	GV3	Roitelet à couronne rubis	1				1		20	E	5	Nul	CHA		
2010-04-24	5	GV3	Étourneau sansonnet				2	2		20	NO	10	Nul	PER		
2010-04-24	5	GV3	Garrot à oeil d'or	2				2		20	E	5	Nul	EQS		
2010-04-24	5	GV3	Garrot à oeil d'or		1			1		30	E	0	Nul	NAG		
2010-04-24	5	PV5-B	Merle d'Amérique		3			3		50	SE	20	Nul	PER		
2010-04-24	5	PV5-B	Merle d'Amérique	1				1		100	SE	20	Nul	CHA		
2010-04-24	5	PV5-B	Mésange à tête noire				2	2		100	N	3	Nul	CRI	SRÉ	
2010-04-24	5	PV5-B	Pic maculé	1				1		30	E	5	Nul	MAR		
2010-04-24	5	PV5-B	Merle d'Amérique	1				1		100	N	20	Nul	CHA		
2010-04-24	5	PV5-B	Junco ardoisé	1				1		100	SE	20	Nul	ENT		
2010-04-24	5	PV5-B	Grand Corbeau				1	1		0	SO	0	Nul	ENT		
2010-04-24	5	PV5-B	Busard Saint-Martin				1	1		30	E	50	NE	VOL		
2010-04-24	5	PV5-B	Grive solitaire				1	1		50	N	0	Nul	CRI		
2010-04-24	5	PV5-B	Merle d'Amérique	1				1		100	NO	20	Nul	CHA		
2010-04-24	5	PV5-B	Roselin pourpré	1				1		50	NE	20	Nul	CHA		
2010-04-24	5	PV5-B	Roitelet à couronne dorée	1				1		15	NO	15	Nul	CHA		
2010-04-24	5	PV5-B	Roitelet à couronne rubis	1				1		10	N	15	Nul	CHA		
2010-04-24	5	PV5-B	Mésange à tête brune				2	2		15	N	3	Nul	CRI	SRÉ	
2010-04-24	5	PV5-B	Merle d'Amérique				1	1		20	O	15	Nul	CRI		
2010-04-24	5	PV5-B	Roitelet à couronne dorée	1				1		30	SE	5	Nul	CHA		
2010-04-24	5	PV5-B	Junco ardoisé		1			1		10	S	6	Nul	CUR	RÉPE	
2010-04-24	5	PV5-B	Junco ardoisé				1	1		15	N	6	Nul	CRI		
2010-04-24	5	PV5-B	Junco ardoisé	1				1		50	NE	15	Nul	CHA		
2010-04-24	5	PV5-B	Merle d'Amérique				2	2		20	SO	5	Nul	INT		
2010-04-24	5	PV6	Grive solitaire	1				1		0	S	0	Nul	ENT		
2010-04-24	5	PV6	Pic flamboyant	1				1		0	NO	0	Nul	ENT		
2010-04-24	5	PV6	Bec-croisé bifascié				1	1		20	O	30	N	CRI		
2010-04-24	5	PV6	Merle d'Amérique	3				3		0	O	20	N	CRI		
2010-04-24	5	PV6	Roitelet à couronne dorée				2	2		20	O	2	Nul	CRI	SRÉ	
2010-04-24	5	PV6	Gélinotte huppée				1	1		15	O	0	O	EQS		
2010-04-24	5	PV6	Merle d'Amérique	1				1		10	E	20	Nul	CRI		
2010-04-24	5	PV6	Bec-croisé bifascié				1	1		20	S	30	N	CRI		
2010-04-24	5	PV6	Roitelet à couronne dorée				2	2		50	N	3	Nul	CRI	SRÉ	
2010-04-24	5	PV6	Roselin pourpré	1				1		20	O	20	Nul	ENT		
2010-04-24	5	PV6	Merle d'Amérique	1				1		0	Nul	0	Nul	ENT		
2010-04-24	5	PV6	Roitelet à couronne dorée				2	2		50	S	5	Nul	CRI		
2010-04-24	5	PV6	Pic flamboyant	1				1		0	Nul	0	Nul	ENT		
2010-04-24	5	PV6	Roitelet à couronne rubis	1				1		20	N	3	Nul	CHA		
2010-04-24	5	PV8	Mésange à tête brune				2	2		5	NO	2	Nul	CRI	SRÉ	

Date	Inventaire	Virée	Nom français	Mâle	Femelle	Immature	Indéterminé	Total	Heure	Distance de l'observateur	Orientation de l'observateur	Hauteur de vol	Direction de vol	Comportement	Particularité du comportement	Notes
2010-04-24	5	PV8	Mésange à tête noire				2	2		5	NO	2	Nul	CRI	SRÉ	
2010-04-24	5	PV8	Canard sp.				3	3		200	SE	50	SE	VOL		
2010-04-24	5	PV8	Merle d'Amérique				1	1		200	N	12	Nul	ENT		
2010-04-24	5	PV8	Mésange à tête brune				2	2		5	NO	2	Nul	CRI	SRÉ	
2010-04-24	5	PV8	Mésange à tête noire				2	2		5	NO	2	Nul	CRI	SRÉ	
2010-04-24	5	PV8	Canard sp.				1	1		200	SE	50	SE	VOL		
2010-04-24	5	PV8	Merle d'Amérique				1	1		200	N	12	Nul	CHA		
2010-04-24	5	PV8	Pic flamboyant	1				1		0	Nul	0	Nul	ENT		
2010-04-24	5	PV8	Roitelet à couronne dorée				1	1		50	SE	3	Nul	CRI		
2010-04-24	5	PV8	Merle d'Amérique				1	1		20	E	50	Nul	ERS		
2010-04-24	5	PV8	Junco ardoisé	1				1		15	E	1	Nul	DEP		
2010-04-24	5	PV8	Merle d'Amérique	1				1		0	NO	0	Nul	ENT		
2010-04-24	5	PV8	Pic flamboyant	1				1		15	E	15	Nul	CHA		
2010-04-24	5	PV8	Merle d'Amérique				1	1		15	E	15	Nul	ARR		
2010-04-24	5	PV8	Roitelet à couronne dorée				2	2		50	SE	5	Nul	CRI		
2010-04-24	5	PV8	Mésange à tête noire				4	4		15	E	3	Nul	ALI		
2010-04-24	5	PV8	Mésange à tête brune				4	4		15	E	3	Nul	ALI		
2010-04-24	5	PV8	Roitelet à couronne rubis	1	1			2		20	E	3	Nul	ALI		
2010-04-24	5	PV8	Junco ardoisé	1				1		20	E	3	Nul	CRI		
2010-04-24	5	PV8	Sittelle à poitrine rousse				1	1		0	Nul	0	Nul	ENT		
2010-04-24	5	PV8	Junco ardoisé	4				4		0	Nul	0	Nul	ENT	SRÉ	
2010-04-24	5	PV8	Merle d'Amérique	2			3	5		0	Nul	0	Nul	ENT		
2010-04-24	5	PV8	Merle d'Amérique				4	4		100	E	50	S	VOL		
2010-04-24	5	PV8	Roitelet à couronne dorée	1				1		20	N	5	Nul	CHA		
2010-04-24	5	PV8	Bec-croisé bifascié				1	1		30	S	20	N	CRI		
2010-04-24	5	PV8	Junco ardoisé				1	1		15	O	10	Nul	ERS		
2010-04-24	5	PV8	Merle d'Amérique	2				2		20	E	3	Nul	INT		
2010-04-24	5	PV8	Junco ardoisé		1			1		10	O	5	Nul	CUR		
2010-04-24	5	PV8	Troglodyte mignon	1				1		0	Nul	0	Nul	ENT		
2010-04-24	5	PV8	Roselin pourpré				1	1		0	Nul	0	Nul	ENT		
2010-04-24	5	PV8	Pic mineur	1				1		5	N	20	Nul	MAR		
2010-04-28	6	GV3	Grand Harle	1				1		50	NE	0	Nul	PEAU		
2010-04-28	6	GV3	Garrot à oeil d'or	1				1		50	NE	0	Nul	ARR		
2010-04-28	6	GV3	Merle d'Amérique				80	80		100	SE	50	S	VOL		
2010-04-28	6	GV3	Quiscale bronzé	1				1		20	NE	1	Nul	PER		
2010-04-28	6	GV3	Grand Corbeau				2	2		500	O	20	SE	VOL		
2010-04-28	6	GV3	Merle d'Amérique				1	1		0	Nul	0	Nul	ENT		
2010-04-28	6	GV3	Bec-croisé bifascié	1				1		10	N	15	Nul	CRI		
2010-04-28	6	GV3	Merle d'Amérique	1				1		0	Nul	0	Nul	ENT		
2010-04-28	6	GV3	Roitelet à couronne dorée				1	1		50	O	3	Nul	CRI		
2010-04-28	6	GV3	Mésange à tête noire				1	1		0	Nul	0	Nul	ENT		
2010-04-28	6	GV3	Roitelet à couronne dorée				1	1		0	O	0	Nul	ENT		
2010-04-28	6	GV3	Bruant à gorge blanche	1				1		0	NO	0	Nul	ENT		
2010-04-28	6	GV3	Mésange à tête noire				1	1		0	NO	0	Nul	ENT		
2010-04-28	6	GV3	Roitelet à couronne rubis	1				1		50	E	3	Nul	CHA		
2010-04-28	6	GV3	Roitelet à couronne rubis	1				1		100	NO	3	Nul	CHA		
2010-04-28	6	GV3	Mésange à tête noire				2	2		30	NO	2	Nul	CRI	SRÉ	
2010-04-28	6	GV3	Garrot à oeil d'or	1				1		50	SE	0	Nul	EQS		
2010-04-28	6	GV3	Mésange à tête noire				2	2		20	O	0	Nul	ENT		
2010-04-28	6	GV3	Merle d'Amérique	1				1		0	O	0	Nul	ENT		
2010-04-28	6	GV3	Roitelet à couronne rubis	1				1		0	S	0	Nul	ENT		
2010-04-28	6	GV3	Gélinotte huppée	1				1		0	SO	0	Nul	TAM		
2010-04-28	6	GV3	Sittelle à poitrine rousse	1				1		75	S	15	Nul	PER		

Date	Inventaire	Virée	Nom français	Mâle	Femelle	Immature	Indéterminé	Total	Heure	Distance de l'observateur	Orientation de l'observateur	Hauteur de vol	Direction de vol	Comportement	Particularité du comportement	Notes
2010-04-28	6	GV3	Mésange à tête noire				2	2		50	E	3	Nul	CRI	SRÉ	
2010-04-28	6	GV3	Gélinotte huppée				1	1		15	S	0	Nul	ERS		
2010-04-28	6	GV3	Roitelet à couronne dorée	1	1			2		20	E	5	Nul	CRI	SRÉ	
2010-04-28	6	GV3	Roitelet à couronne dorée	1				1		0	SE	0	Nul	ENT		
2010-04-28	6	GV3	Grand Corbeau				2	2		0	E	0	Nul	ENT		
2010-04-28	6	GV3	Bec-croisé bifascié				1	1		0	N	0	Nul	ENT		
2010-04-28	6	GV3	Grand Harle	2				2		50	S	0	Nul	PEAU		
2010-04-28	6	GV3	Garrot à oeil d'or	1				1		50	S	0	Nul	PEAU		
2010-04-28	6	GV3	Canard colvert	1				1		50	NO	50	S	EQS		
2010-04-28	6	GV3	Canard colvert	1				1		50	E	30	O	EQS		
2010-04-28	6	GV4	Merle d'Amérique	1	1			2		15	NE	1	Nul	INT		
2010-04-28	6	GV4	Quiscale bronzé	2				2		50	SO	15	Nul	CRI		
2010-04-28	6	GV4	Mésange à tête brune				1	1		0	Nul	0	Nul	ENT		
2010-04-28	6	GV4	Quiscale bronzé	1				1		15	S	0	Nul	DEP		
2010-04-28	6	GV4	Merle d'Amérique	13	17			30		50	Nul	0	Nul	DEP		
2010-04-28	6	GV4	Roitelet à couronne rubis	1				1		0	NE	0	Nul	ENT		
2010-04-28	6	GV4	Mésangeai du Canada				1	1		0	NE	0	Nul	ENT		
2010-04-28	6	GV4	Merle d'Amérique	5	7			12		15	SO	3	Nul	PER	SRÉ	
2010-04-28	6	GV4	Bruant chanteur	2				2		15	SO	1	Nul	CHA		
2010-04-28	6	GV4	Corneille d'Amérique				1	1		100	SE	10	Nul	EQS		
2010-04-28	6	GV4	Étourneau sansonnet				10	10		200	S	5	Nul	PER		
2010-04-28	6	GV4	Mésange à tête noire				1	1		0	N	0	Nul	ENT		
2010-04-28	6	GV4	Canard noir	1				1		50	S	0	Nul	NAG		
2010-04-28	6	GV4	Roitelet à couronne rubis	1				1		30	S	5	Nul	CHA		
2010-04-28	6	GV4	Roitelet à couronne dorée	1				1		50	SO	5	Nul	CHA		
2010-04-28	6	GV4	Merle d'Amérique	3	2			5		100	SO	0	Nul	DEP		
2010-04-28	6	GV4	Gélinotte huppée				1	1		20	SO	0	Nul	DEP		
2010-04-28	6	GV4	Mésange à tête noire				2	2		20	SO	3	Nul	CRI		
2010-04-28	6	GV4	Mésange à tête noire				2	2		30	N	3	Nul	CRI		
2010-04-28	6	GV4	Grand Corbeau				4	4		300	SE	15	Nul	PER		
2010-04-28	6	GV4	Crécerelle d'Amérique	1				1		200	SE	10	Nul	SUR	ACH	
2010-04-28	6	GV4	Merle d'Amérique				2	2		100	S	15	E	EQS	SRÉ	
2010-04-28	6	GV4	Merle d'Amérique	1				1		100	S	1	Nul	PER		
2010-04-28	6	GV4	Pic mineur	1				1		30	NE	10	Nul	MAR		
2010-04-28	6	GV4	Quiscale bronzé				2	2		30	SO	50	SE	VOL		
2010-04-28	6	GV4	Bec-croisé bifascié	1	1			2		15	E	15	Nul	CRI		
2010-04-28	6	GV4	Pic maculé	1				1		100	E	10	Nul	MAR		
2010-04-28	6	GV4	Bec-croisé bifascié				3	3		50	E	50	E	CRI		
2010-04-29	6	GV1	Merle d'Amérique				8	8		30	NO	0	Nul	DEP		
2010-04-29	6	GV1	Merle d'Amérique				2	2		50	N	2	Nul	PER		
2010-04-29	6	GV1	Quiscale bronzé				8	8		100	NO	0	Nul	ALI		
2010-04-29	6	GV1	Étourneau sansonnet				15	15		100	NO	0	Nul	ALI		
2010-04-29	6	GV1	Bruant chanteur				2	2		10	E	0	Nul	CRI		
2010-04-29	6	GV1	Merle d'Amérique	1				1		200	NE	15	Nul	CHA		
2010-04-29	6	GV1	Bruant chanteur	1				1		10	SE	0	Nul	CHA		
2010-04-29	6	GV1	Roitelet à couronne rubis	1				1		0	S	0	Nul	ENT		
2010-04-29	6	GV1	Bruant à gorge blanche				2	2		50	N	1	Nul	CRI		
2010-04-29	6	GV1	Roitelet à couronne dorée				2	2		30	NE	3	Nul	CRI		
2010-04-29	6	GV1	Mésange à tête noire				2	2		30	NE	2	Nul	CHA		
2010-04-29	6	GV1	Merle d'Amérique	1				1		0	SE	0	Nul	ENT		
2010-04-29	6	GV1	Merle d'Amérique				1	1		200	S	10	Nul	CRI		
2010-04-29	6	GV1	Grand Corbeau				1	1		100	SE	50	SO	PLA		
2010-04-29	6	GV1	Tourterelle triste				1	1		100	S	10	Nul	PER		

Date	Inventaire	Virée	Nom français	Mâle	Femelle	Immature	Indéterminé	Total	Heure	Distance de l'observateur	Orientation de l'observateur	Hauteur de vol	Direction de vol	Comportement	Particularité du comportement	Notes
2010-04-29	6	GV1	Tarin des pins				1	1		2	E	0	Nul	ALI		
2010-04-29	6	GV1	Merle d'Amérique	1				1		0	O	0	Nul	ENT		
2010-04-29	6	GV1	Merle d'Amérique	1				1		0	SE	0	Nul	ENT		
2010-04-29	6	GV1	Grand Corbeau				1	1		500	N	50	Nul	TOUR		
2010-04-29	6	GV1	Grand Corbeau				1	1		400	N	5	O	EQS		
2010-04-29	6	GV1	Grand Corbeau				2	2		500	NE	5	NO	INT		
2010-04-29	6	GV1	Bruant chanteur	1				1		50	NO	3	Nul	CHA		
2010-04-29	6	GV1	Bruant chanteur				1	1		5	E	1	NO	ERS		
2010-04-29	6	GV1	Merle d'Amérique	1				1		15	NO	0	Nul	DEP		
2010-04-29	6	PV1	Merle d'Amérique	1				1		200	N	20	Nul	PER		
2010-04-29	6	PV1	Mésange à tête noire				2	2		2	N	3	Nul		SRÉ	
2010-04-29	6	PV1	Merle d'Amérique	1				1		100	SE	15	Nul	CHA		
2010-04-29	6	PV1	Roitelet à couronne rubis	1				1		2	NO	3	Nul	CUR	SRÉ	
2010-04-29	6	PV1	Roitelet à couronne rubis	1				1		0	SE	0	Nul	ENT		
2010-04-29	6	PV1	Troglodyte mignon	1				1		30	NE	15	Nul	CHA		
2010-04-29	6	PV1	Merle d'Amérique	1				1		15	E	1	Nul	ERS		
2010-04-29	6	PV1	Roitelet à couronne rubis				2	2		20	N	3	Nul	CRI		
2010-04-29	6	PV1	Roitelet à couronne rubis		1		1	2		50	N	10	Nul	CHA		
2010-04-29	6	PV1	Merle d'Amérique		1		1	2		15	NE	2	Nul	ERS		
2010-04-29	6	PV1	Grand Corbeau				1	1		100	O	50	O	VOL		
2010-04-29	6	PV1	Junco ardoisé	1	1			2		20	O	0	Nul	ALI		
2010-04-29	6	PV2-T	Bec-croisé bifascié	1				1		0	O	0	Nul	ENT		
2010-04-29	6	PV2-T	Grand Corbeau				1	1		15	SO	20	O	VOL		
2010-04-29	6	PV2-T	Roitelet à couronne rubis	1				1		0	NO	0	Nul	ENT		
2010-04-29	6	PV2-T	Pic maculé	1				1		100	E	2	Nul	MAR		
2010-04-29	6	PV2-T	Sittelle à poitrine rousse				1	1		100	O	3	Nul	CRI		
2010-04-29	6	PV2-T	Pic maculé	1				1		100	O	3	Nul	MAR		
2010-04-29	6	PV2-T	Pic maculé	1				1		0	O	0	Nul	MAR		
2010-04-29	6	PV2-T	Roitelet à couronne rubis	1				1		0	E	0	Nul	ENT		
2010-04-29	6	PV2-T	Mésange à tête brune				2	2		100	SE	3	Nul	CRI		
2010-04-29	6	PV2-T	Troglodyte mignon	1				1		0	E	0	Nul	ENT		
2010-04-29	6	PV2-T	Grimpereau brun	1				1		15	O	3	Nul	CHA		
2010-04-29	6	PV2-T	Merle d'Amérique	1				1		0	NO	0	Nul	ENT		
2010-04-29	6	PV2-T	Bruant à gorge blanche	1				1		0	SO	0	Nul	ENT		
2010-04-29	6	PV2-T	Mésange à tête noire				1	1		5	SE	4	Nul	ALI		
2010-04-29	6	PV2-T	Roitelet à couronne dorée	1				1		20	SO	5	Nul	CHA		
2010-04-29	6	PV2-T	Merle d'Amérique	1				1		100	O	20	Nul	CHA		
2010-04-29	6	PV2-T	Pic mineur	1				1		30	SO	10	N	EQS		
2010-04-29	6	PV2-T	Bec-croisé bifascié	1				1		100	O	20	Nul	CHA		
2010-04-29	6	PV2-T	Roitelet à couronne rubis	1				1		0	NO	0	Nul	ENT		
2010-04-29	6	PV2-T	Sittelle à poitrine rousse				1	1		0	SE	0	Nul	ENT		
2010-04-29	6	PV2-T	Roitelet à couronne dorée				2	2		30	SE	5	Nul	CRI		
2010-04-29	6	PV2-T	Bruant à gorge blanche	1				1		0	SE	0	Nul	ENT		
2010-04-29	6	PV3	Merle d'Amérique	1				1		20	O	5	Nul	PER		
2010-04-29	6	PV3	Roitelet à couronne rubis				2	2		15	NO	5	Nul	CRI	SRÉ	
2010-04-29	6	PV3	Junco ardoisé				2	2		15	SE	3	Nul	DEL		
2010-04-29	6	PV3	Bruant à gorge blanche	1				1		0	NO	0	Nul	ENT		
2010-04-29	6	PV3	Merle d'Amérique		1			1		15	O	50	N	EQS		
2010-04-29	6	PV3	Roitelet à couronne rubis	1				1		50	S	20	Nul	CHA		
2010-04-29	6	PV3	Pic flamboyant	1				1		0	NO	0	Nul	ENT		
2010-04-29	6	PV3	Merle d'Amérique	1				1		10	O	5	Nul	PER		
2010-04-29	6	PV3	Bec-croisé bifascié		1			1		50	O	20	Nul	CHA		
2010-04-29	6	PV3	Bruant à gorge blanche	1				1		100	SE	0	Nul	CHA		

Date	Inventaire	Virée	Nom français	Mâle	Femelle	Immature	Indéterminé	Total	Heure	Distance de l'observateur	Orientation de l'observateur	Hauteur de vol	Direction de vol	Comportement	Particularité du comportement	Notes
2010-04-29	6	PV3	Roitelet à couronne dorée	1				1		30	SE	10	Nul	CHA		
2010-04-29	6	PV3	Bec-croisé bifascié				1	1		100	NE	50	Nul	EQS		
2010-04-29	6	PV3	Martin-pêcheur d'Amérique				1	1		0	NO	0	Nul	ENT		
2010-04-29	6	PV3	Merle d'Amérique				2	2		50	SE	20	Nul	CRI	SRÉ	
2010-04-29	6	PV3	Mésange à tête brune				1	1		30	E	3	Nul	CRI	SRÉ	
2010-04-29	6	PV3	Troglodyte mignon	1				1		20	N	20	Nul	CHA		
2010-04-29	6	PV3	Roitelet à couronne rubis	1				1		15	O	20	Nul	CHA		
2010-04-29	6	PV3	Mésange à tête brune				1	1		1	O	2	Nul	CUR	SRÉ	
2010-04-29	6	PV3	Bec-croisé bifascié				2	2		0	NO	0	Nul	ENT		
2010-04-29	6	PV3	Roitelet à couronne dorée				1	1		15	SE	3	Nul	CRI	SRÉ	
2010-04-29	6	PV3	Troglodyte mignon	1				1		0	O	0	Nul	ENT		
2010-04-29	6	PV3	Geai bleu				1	1		20	O	15	NE	EQS		
2010-04-29	6	PV3	Merle d'Amérique				1	1		0	O	0	Nul	ENT		
2010-04-29	6	PV3	Sittelle à poitrine rousse	1	1			2		15	E	2	Nul	DEL		
2010-04-29	6	PV4	Bruant à gorge blanche	2				2		0	Nul	0	Nul	ENT		
2010-04-29	6	PV4	Roitelet à couronne rubis	1				1		0	Nul	0	Nul	ENT		
2010-04-29	6	PV4	Troglodyte mignon	1				1		0	Nul	0	Nul	ENT		
2010-04-29	6	PV4	Merle d'Amérique	1				1		200	NO	5	Nul	CHA		
2010-04-29	6	PV4	Merle d'Amérique	1	1			2		10	N	4	Nul	ERS		
2010-04-29	6	PV4	Merle d'Amérique				1	1		0	Nul	0	Nul	ENT		
2010-04-29	6	PV4	Junco ardoisé				1	1		50	NO	20	N	VOL		
2010-04-29	6	PV4	Roitelet à couronne rubis	1				1		100	N	20	Nul	CHA		
2010-04-29	6	PV4	Quiscale bronzé				2	2		50	S	100	NO	VOL		
2010-04-29	6	PV4	Mésange à tête brune				1	1		2	S	3	Nul	CUR	RÉPE	
2010-04-29	6	PV4	Grand Corbeau				1	1		0	SE	0	Nul	ENT		
2010-04-29	6	PV4	Junco ardoisé	1	1			2		10	N	5	Nul	DEL		
2010-04-29	6	PV4	Bec-croisé bifascié	1				1		0	SO	0	Nul	ENT		
2010-04-29	6	PV4	Bruant à gorge blanche				1	1		10	S	1	Nul	CRI		
2010-04-29	6	PV4	Bruant à gorge blanche	1				1		0	O	0	Nul	CHA		
2010-04-29	6	PV4	Sittelle à poitrine rousse				1	1		100	S	3	Nul	CRI		
2010-04-29	6	PV4	Troglodyte mignon	1				1		100	E	2	Nul	CHA		
2010-04-29	6	PV4	Roitelet à couronne dorée				1	1		50	E	5	Nul	CRI		
2010-04-29	6	PV4	Troglodyte mignon				1	1		15	N	2	Nul	CRI		Semble être un cri d'alarme
2010-04-29	6	PV4	Grive solitaire	1				1		0	O	0	Nul	ENT		
2010-04-29	6	PV4	Bec-croisé bifascié	1				1		0	E	0	Nul	ENT		
2010-05-01	6	PV5-B	Junco ardoisé	1				1		10	S	20	Nul	CHA		
2010-05-01	6	PV5-B	Merle d'Amérique	1				1		0	N	0	Nul	ENT		
2010-05-01	6	PV5-B	Junco ardoisé		1			1		10	SE	2	Nul	CRI		
2010-05-01	6	PV5-B	Mésange à tête brune				2	2		5	NE	2	Nul	CRI	SRÉ	
2010-05-01	6	PV5-B	Roitelet à couronne rubis	1				1		5	NO	4	Nul	CUR		
2010-05-01	6	PV5-B	Bec-croisé bifascié	1				1		50	NO	15	Nul	CHA		
2010-05-01	6	PV5-B	Bruant familial	1				1		15	NO	10	Nul	CUR		
2010-05-01	6	PV5-B	Paruline à croupion jaune	1				1		10	NO	10	Nul	CUR		
2010-05-01	6	PV5-B	Roitelet à couronne dorée	1	1			2		15	NO	10	Nul	CRI	SRÉ	
2010-05-01	6	PV5-B	Junco ardoisé	1				1		0	N	0	Nul	ENT		
2010-05-01	6	PV5-B	Roitelet à couronne dorée	1	1			2		30	SE	3	Nul	CRI	RÉPE	
2010-05-01	6	PV5-B	Roitelet à couronne rubis	1				1		30	NE	15	Nul	CHA		
2010-05-01	6	PV5-B	Junco ardoisé	1				1		50	S	15	Nul	CHA		
2010-05-01	6	PV5-B	Roitelet à couronne dorée	2	2			4		30	Nul	3	Nul	CRI	SRÉ	
2010-05-01	6	PV8	Junco ardoisé				1	1		15	O	8		CRI		
2010-05-01	6	PV8	Roitelet à couronne rubis	1				1		0	S	0	Nul	ENT		
2010-05-01	6	PV8	Bruant à gorge blanche				1	1		20	SE	1	Nul	CRI		

Date	Inventaire	Virée	Nom français	Mâle	Femelle	Immature	Indéterminé	Total	Heure	Distance de l'observateur	Orientation de l'observateur	Hauteur de vol	Direction de vol	Comportement	Particularité du comportement	Notes
2010-05-01	6	PV8	Mésange à tête noire				2	2		30	SE	3	Nul	CRI	SRÉ	
2010-05-01	6	PV8	Merle d'Amérique	1				1		30	E	5	Nul	PER		
2010-05-01	6	PV8	Pic flamboyant	1				1		0	SE	0	Nul	ENT		
2010-05-01	6	PV8	Merle d'Amérique	2				2		0	NO	0	Nul	ENT		
2010-05-01	6	PV8	Merle d'Amérique				2	2		50	NO	15	Nul	CRI	SRÉ	
2010-05-01	6	PV8	Junco ardoisé	1				1		30	NE	5	Nul	CHA		
2010-05-01	6	PV8	Junco ardoisé		1			1		30	NE	2	Nul	DEL		
2010-05-01	6	PV8	Merle d'Amérique	1				1		15	E	2	S	EQS		
2010-05-01	6	PV8	Bruant des prés	1				1		50	SE	0	Nul	CHA		
2010-05-01	6	PV8	Merle d'Amérique				6	6		20	Nul	5	Nul	CRI	SRÉ	
2010-05-01	6	PV8	Pic mineur	1				1		15	E	5	SE	ALI		
2010-05-01	6	PV8	Roitelet à couronne rubis		1			1		20	S	3	Nul	ALI		
2010-05-01	6	PV8	Junco ardoisé	1				1		15	S	10	Nul	CUR	RÉPE	
2010-05-01	6	PV8	Roitelet à couronne rubis	1				1		20	N	20	Nul	CHA		
2010-05-01	6	PV8	Merle d'Amérique	1				1		20	E	15	Nul	CHA		
2010-05-01	6	PV8	Merle d'Amérique	2				2		0	Nul	0	Nul	ENT		
2010-05-01	6	PV8	Grand Corbeau				1	1		300	O	50	SE	CRI		
2010-05-01	6	PV8	Merle d'Amérique	2	1			3		15	E	15	Nul	ERS		
2010-05-01	6	PV8	Mésange à tête brune				2	2		15	S	3	Nul	CRI	SRÉ	
2010-05-01	6	PV8	Roitelet à couronne rubis	1				1		0	NE	0	Nul	ENT		
2010-05-01	6	PV8	Roitelet à couronne rubis				2	2		20	E	5	Nul	CRI	RÉPE	
2010-05-02	6	GV2	Geai bleu				1	1		30	S	15	Nul	CHA		
2010-05-02	6	GV2	Mésange à tête noire				2	2		50	O	3	Nul	CRI		
2010-05-02	6	GV2	Bruant à gorge blanche	2				2		0	E	0	Nul	ENT		
2010-05-02	6	GV2	Bruant chanteur	1				1		0	E	0	Nul	ENT		
2010-05-02	6	GV2	Tarin des pins				1	1		10	E	3	Nul	ALI		
2010-05-02	6	GV2	Roitelet à couronne rubis	1				1		0	SO	0	Nul	ENT		
2010-05-02	6	GV2	Bruant familier	1				1		0	O	0	Nul	ENT		
2010-05-02	6	GV2	Bruant chanteur	1				1		0	SO	0	Nul	ENT		
2010-05-02	6	GV2	Bruant à gorge blanche	1				1		0	SO	0	Nul	ENT		
2010-05-02	6	GV2	Bruant des prés	1	1			2		0	SO	0	Nul	ENT		
2010-05-02	6	GV2	Quiscale bronzé	4				4		30	E	15	Nul	PER	SRÉ	
2010-05-02	6	GV2	Merle d'Amérique				10	10		0	Nul	0	Nul	CRI	SRÉ	
2010-05-02	6	GV2	Étourneau sansonnet				1	1		10	SE	20	NO	TRN		Matériels
2010-05-02	6	GV2	Hirondelle bicoloré				1	1		10	NE	30	SE	CRI		
2010-05-02	6	GV2	Roitelet à couronne rubis	2				2		0	Nul	0	Nul	ENT		
2010-05-02	6	GV2	Pluvier kildir				1	1		0	SO	0	Nul	ENT		
2010-05-02	6	GV2	Corneille d'Amérique				6	6		200	SO	10	Nul	CRI	SRÉ	
2010-05-02	6	GV2	Bruant à gorge blanche	3				3		0	Nul	0	Nul	ENT		
2010-05-02	6	GV2	Bruant des prés	1				1		100	S	1	Nul	CHA		
2010-05-02	6	GV2	Pic flamboyant	2				2		0	Nul	0	Nul	ENT		
2010-05-02	6	GV2	Junco ardoisé	1	1			2		20	SE	5	Nul	CRI		
2010-05-02	6	GV2	Bruant chanteur	1				1		10	SE	5	Nul	CHA		
2010-05-02	6	GV2	Merle d'Amérique				5	5		50	Nul	15	Nul	CRI		
2010-05-02	6	GV2	Roitelet à couronne rubis	1				1		0	NE	0	Nul	CHA		
2010-05-02	6	GV2	Hirondelle bicoloré				1	1		30	SO	30	NO	CRI		
2010-05-02	6	GV2	Bruant à gorge blanche	2				2		0	NE	0	Nul	ENT		
2010-05-02	6	GV2	Merle d'Amérique	1	1			2		0	NE	0	Nul	ENT		
2010-05-02	6	GV2	Roitelet à couronne dorée				2	2		0	NE	0	Nul	ENT		
2010-05-02	6	GV2	Bruant à gorge blanche				3	3		10	N	0	Nul	CRI		
2010-05-02	6	GV2	Corneille d'Amérique				2	2		200	SE	30	E	VOL		
2010-05-02	6	GV2	Sittelle à poitrine rousse				1	1		20	S	15	Nul	CRI		
2010-05-02	6	GV2	Pic mineur		1			1		20	S	15	Nul	CRI		

Date	Inventaire	Virée	Nom français	Mâle	Femelle	Immature	Indéterminé	Total	Heure	Distance de l'observateur	Orientation de l'observateur	Hauteur de vol	Direction de vol	Comportement	Particularité du comportement	Notes
2010-05-02	6	GV2	Roitelet à couronne rubis	1				1		0	N	0	Nul	ENT		
2010-05-02	6	GV2	Gros-bec errant	1				1		10	E	30	N	CRI		
2010-05-02	6	GV2	Quiscale bronzé				4	4		15	E	30	E	CRI		
2010-05-02	6	GV2	Roitelet à couronne rubis				4	4		0	Nul	0	Nul	ENT		
2010-05-02	6	GV2	Merle d'Amérique	3			8	11		0	NE	0	Nul	ENT		
2010-05-02	6	GV2	Grive solitaire	2				2		0	Nul	0	Nul	ENT		
2010-05-02	6	GV2	Paruline à croupion jaune	1				1		10	S	5	Nul	CHA		
2010-05-02	6	GV2	Roitelet à couronne rubis	2				2		0	NE	0	Nul	ENT		
2010-05-02	6	GV2	Merle d'Amérique	1			10	11		0	Nul	0	Nul	ENT	SRÉ	
2010-05-02	6	GV2	Mésange à tête noire				2	2		5	SO	3	Nul	EQS		
2010-05-02	6	GV2	Bruant à gorge blanche				3	3		10	Nul	0	Nul	CRI		
2010-05-02	6	GV2	Paruline à croupion jaune	1				1		0	E	0	Nul	ENT		
2010-05-02	6	GV2	Junco ardoisé	1	1			2		15	S	1	Nul	ERS		
2010-05-02	6	GV2	Roitelet à couronne dorée	1				1		0	SE	0	Nul	ENT		
2010-05-02	6	GV2	Merlebleu de l'Est	1				1		30	N	10	Nul	PER		
2010-05-02	6	GV2	Étourneau sansonnet				2	2		50	SE	10	Nul	PER		
2010-05-02	6	GV2	Corneille d'Amérique				1	1		50	SE	10	Nul	DEL		
2010-05-02	6	GV2	Merle d'Amérique				4	4		100	SE	50	SE	VOL		
2010-05-02	6	GV2	Bruant des prés	2				2		0	NO	0	Nul	ENT		
2010-05-02	6	GV2	Merle d'Amérique	2				2		0	NO	0	Nul	ENT		
2010-05-02	6	GV2	Merle d'Amérique	1				1		50	S	15	Nul	CHA		
2010-05-02	6	PV10	Troglodyte mignon	1				1		30	NO	20	Nul	CHA		
2010-05-02	6	PV10	Pic maculé	1				1		50	N	10	Nul	MAR		
2010-05-02	6	PV10	Merle d'Amérique	1				1		0	N	0	Nul	ENT		
2010-05-02	6	PV10	Grive solitaire	1				1		0	SE	0	Nul	ENT		
2010-05-02	6	PV10	Bruant à gorge blanche	1				1		0	SE	0	Nul	ENT		
2010-05-02	6	PV10	Grive solitaire	2				2		0	Nul	0	Nul	ENT		
2010-05-02	6	PV10	Junco ardoisé	1			1	2		20	NO	5	Nul	CRI		
2010-05-02	6	PV10	Merle d'Amérique				1	1		5	NO	10	S	ERS		
2010-05-02	6	PV10	Pic flamboyant	1				1		50	SE	20	Nul	CHA		
2010-05-02	6	PV10	Pic mineur		1			1		20	SE	10	Nul	CRI		
2010-05-02	6	PV10	Grive solitaire				1	1		50	S	0	Nul	CRI		
2010-05-02	6	PV10	Roitelet à couronne rubis	1				1		0	S	0	Nul	ENT		
2010-05-02	6	PV10	Merle d'Amérique				1	1		0	S	0	Nul	ENT		
2010-05-02	6	PV10	Merle d'Amérique				1	1		20	N	15	E	EQS		
2010-05-02	6	PV10	Mésange à tête noire				2	2		100	SO	0	Nul	CHA	SRÉ	
2010-05-02	6	PV10	Grive solitaire				1	1		100	O	0	Nul	CRI		
2010-05-02	6	PV6	Merle d'Amérique				2	2		30	O	1	Nul	DEL		
2010-05-02	6	PV6	Roitelet à couronne rubis	1				1		0	NO	0	Nul	ENT		
2010-05-02	6	PV6	Bruant à gorge blanche	1				1		0	NO	0	Nul	ENT		
2010-05-02	6	PV6	Bec-croisé bifascié				5	5		5	SO	50	Nul	VOL		
2010-05-02	6	PV6	Mésange à tête brune				2	2		15	NO	3	Nul	CRI	SRÉ	
2010-05-02	6	PV6	Roitelet à couronne dorée				2	2		15	NO	3	Nul	CRI	SRÉ	
2010-05-02	6	PV6	Gélinotte huppée	1				1		0	SE	0	Nul	ENT		
2010-05-02	6	PV6	Junco ardoisé				1	1		20	N	15	Nul	CRI		
2010-05-02	6	PV6	Gélinotte huppée				1	1		10	SE	0	Nul	ERS		
2010-05-02	6	PV6	Grive solitaire	1				1		0	E	0	Nul	ENT		
2010-05-02	6	PV6	Bruant à gorge blanche				2	2		15	E	0	Nul	CRI		
2010-05-02	6	PV6	Junco ardoisé				2	2		20	NO	3	Nul	CRI	SRÉ	
2010-05-02	6	PV6	Mésange à tête brune				2	2		20	NO	3	Nul	CRI		
2010-05-02	6	PV6	Merle d'Amérique	1				1		0	SE	0	Nul	ENT		
2010-05-02	6	PV6	Junco ardoisé	1				1		50	NO	20	Nul	CHA		
2010-05-02	6	PV6	Merle d'Amérique		1			1		30	O	0	Nul	FOR		

Date	Inventaire	Virée	Nom français	Mâle	Femelle	Immature	Indéterminé	Total	Heure	Distance de l'observateur	Orientation de l'observateur	Hauteur de vol	Direction de vol	Comportement	Particularité du comportement	Notes
2010-05-02	6	PV6	Bec-croisé bifascié				1	1		50	O	30	E	CRI		
2010-05-02	6	PV6	Roitelet à couronne rubis	1				1		0	E	0	Nul	ENT		
2010-05-02	6	PV6	Roitelet à couronne rubis	1				1		20	NO	10	Nul	CHA		
2010-05-02	6	PV6	Troglodyte mignon	1				1		0	S	0	Nul	ENT		
2010-05-02	6	PV6	Bruant à gorge blanche	1				1		0	S	0	Nul	ENT		
2010-05-02	6	PV6	Roitelet à couronne dorée				1	1		10	NO	5	Nul	CRI		
2010-05-02	6	PV6	Mésange à tête brune				1	1		30	NO	5	Nul	CRI		
2010-05-02	6	PV7	Roitelet à couronne dorée	1	1			2		20	S	5	Nul	CRI		
2010-05-02	6	PV7	Roitelet à couronne rubis	1				1		50	O	15	Nul	CHA		
2010-05-02	6	PV7	Pic flamboyant	1				1		15	S	20	Nul	CHA		
2010-05-02	6	PV7	Bécassine de Wilson	1				1		0	E	0	Nul	ENT		
2010-05-02	6	PV7	Bruant à gorge blanche	2				2		0	E	0	Nul	ENT		
2010-05-02	6	PV7	Junco ardoisé	2	2			4		15	SE	5	Nul	ALI		
2010-05-02	6	PV7	Roselin pourpré	1				1		50	SE	15	Nul	CHA		
2010-05-02	6	PV7	Bruant à gorge blanche				2	2		10	SE	0	Nul	DEP		
2010-05-02	6	PV7	Merle d'Amérique				2	2		100	N	50	NE	CRI		
2010-05-02	6	PV7	Mésange à tête noire				2	2		5	NO	3	Nul	CUR	SRÉ	
2010-05-02	6	PV7	Bec-croisé bifascié				2	2		10	NO	50	NE	CRI		
2010-05-02	6	PV7	Roitelet à couronne dorée	1				1		50	NO	3	Nul	CHA		
2010-05-02	6	PV7	Mésange à tête noire				2	2		100	S	5	Nul	CRI		
2010-05-02	6	PV7	Merle d'Amérique	1				1		200	S	10	Nul	CHA		
2010-05-02	6	PV7	Bec-croisé bifascié				4	4		100	S	30	N	CRI		
2010-05-02	6	PV7	Roitelet à couronne rubis	1				1		0	E	0	Nul	ENT		
2010-05-02	6	PV7	Paruline à croupion jaune	1				1		50	N	5	Nul	CHA		
2010-05-02	6	PV7	Merle d'Amérique	1				1		20	S	20	Nul	CHA		
2010-05-02	6	PV7	Bruant à gorge blanche				5	5		5	NO	0	Nul	CRI		
2010-05-02	6	PV7	Mésange à tête brune				2	2		15	NO	2	Nul	CRI		
2010-05-02	6	PV7	Roitelet à couronne dorée	1	1			2		50	NO	3	Nul	CRI		
2010-05-02	6	PV7	Roitelet à couronne dorée	1				1		0	SE	0	Nul	ENT		
2010-05-02	6	PV7	Roitelet à couronne rubis	2				2		0	Nul	0	Nul	ENT		
2010-05-02	6	PV7	Junco ardoisé	1				1		20	N	15	Nul	CHA		
2010-05-02	6	PV9	Roitelet à couronne rubis	1				1		0	N	0	Nul	ENT		
2010-05-02	6	PV9	Merle d'Amérique	2				2		0	Nul	0	Nul	ENT		
2010-05-02	6	PV9	Grive solitaire				1	1		0	SE	0	Nul	ENT		
2010-05-02	6	PV9	Roitelet à couronne rubis	1				1		100	NO	10	Nul	CHA		
2010-05-02	6	PV9	Gélinotte huppée	1				1		0	O	0	Nul	ENT		
2010-05-02	6	PV9	Bruant à gorge blanche	1				1		0	O	0	Nul	ENT		
2010-05-02	6	PV9	Roitelet à couronne rubis	1				1		0	SE	0	Nul	ENT		
2010-05-02	6	PV9	Bec-croisé bifascié				1	1		20	E	50	SE	VOL		
2010-05-02	6	PV9	Merle d'Amérique				1	1		0	NO	0	Nul	CRI		
2010-05-02	6	PV9	Merle d'Amérique	2				2		0	NO	0	Nul	ENT		
2010-05-02	6	PV9	Sittelle à poitrine rousse				1	1		50	SE	5	Nul	CRI		
2010-05-02	6	PV9	Pic maculé	1				1		0	E	0	Nul	ENT		
2010-05-02	6	PV9	Grimpereau brun	1				1		0	SE	0	Nul	ENT		
2010-05-02	6	PV9	Paruline à croupion jaune	1				1		100	S	15	Nul	CHA		
2010-05-02	6	PV9	Junco ardoisé	3	3			6		50	S	0	Nul	QUE		
2010-05-02	6	PV9	Bec-croisé bifascié				1	1		0	O	0	Nul	ENT		
2010-05-04	7	PV1	Bruant à gorge blanche				2	2		5	SE	1	Nul	CRI		
2010-05-04	7	PV1	Viréo à tête bleue	1				1		0	S	0	Nul	ENT		
2010-05-04	7	PV1	Grand Corbeau				1	1		2	N	30	O	VOL		
2010-05-04	7	PV1	Mésange à tête brune				2	2		2	N	5	Nul	CUR	RÉPE	
2010-05-04	7	PV1	Bruant à gorge blanche				1	1		3	NE	1	Nul	CRI		
2010-05-04	7	PV1	Roitelet à couronne dorée	1				1		20	E	5	Nul	CHA		

Date	Inventaire	Virée	Nom français	Mâle	Femelle	Immature	Indéterminé	Total	Heure	Distance de l'observateur	Orientation de l'observateur	Hauteur de vol	Direction de vol	Comportement	Particularité du comportement	Notes
2010-05-04	7	PV1	Roitelet à couronne dorée	1				1		10	S	3	Nul	CHA		
2010-05-04	7	PV1	Merle d'Amérique	1				1		0	NO	0	Nul	ENT		
2010-05-04	7	PV1	Merle d'Amérique				2	2		100	SE	20	Nul	CRI		
2010-05-04	7	PV1	Junco ardoisé	1	1			2		15	O	0	Nul	ALI		
2010-05-04	7	PV1	Geai bleu				2	2		0	SE	0	Nul	ENT	SRÉ	
2010-05-04	7	PV1	Junco ardoisé	1				1		0	SE	0	Nul	ENT		
2010-05-05	7	PV3	Bruant à gorge blanche	1			1	2		0	Nul	0	Nul	ENT		
2010-05-05	7	PV3	Grive solitaire	1				1		0	NE	0	Nul	ENT		
2010-05-05	7	PV3	Merle d'Amérique				1	1		15	NO	3	Nul	CRI		
2010-05-05	7	PV3	Roitelet à couronne rubis	1				1		0	SE	0	Nul	ENT		
2010-05-05	7	PV3	Troglodyte mignon	1				1		0	E	0	Nul	ENT		
2010-05-05	7	PV3	Bruant à gorge blanche				1	1		15	E	0	Nul	CRI	SVA	
2010-05-05	7	PV3	Martin-pêcheur d'Amérique				1	1		100	N	5	Nul	VOL	ARIV	
2010-05-05	7	PV3	Roitelet à couronne dorée	1				1		15	N	5	Nul	ARR	RÉPE	
2010-05-05	7	PV3	Sittelle à poitrine rousse				1	1		20	S	10	Nul	CRI		
2010-05-05	7	PV3	Bruant à gorge blanche	1	1			2		10	N	1	Nul	CRI	RÉPE	
2010-05-05	7	PV3	Troglodyte mignon	1				1		30	NO	5	Nul	CHA		
2010-05-05	7	PV3	Bruant à gorge blanche	2				2		0	S	0	Nul	ENT	SRÉ	
2010-05-05	7	PV3	Pic flamboyant	1				1		0	SE	0	Nul	ENT		
2010-05-05	7	PV3	Bruant à gorge blanche				2	2		10	E	0	Nul	CRI	RÉPE	
2010-05-05	7	PV3	Mésange à tête brune				2	2		10	O	3	Nul	CRI	RÉPE	
2010-05-05	7	PV3	Roitelet à couronne rubis	1				1		20	N	5	Nul	CHA		
2010-05-05	7	PV3	Bruant à gorge blanche	1				1		0	O	0	Nul	ENT		
2010-05-05	7	PV3	Junco ardoisé		1			1		15	NE	5	Nul	CRI	SRÉ	
2010-05-05	7	PV3	Bec-croisé bifascié				1	1		0	N	0	Nul	ENT		
2010-05-05	7	PV3	Geai bleu				1	1		0	N	0	Nul	ENT		
2010-05-06	7	GV1	Buse à queue rousse				1	1	12 h 15	200	N	50	O	PLA		
2010-05-06	7	GV1	Bruant à gorge blanche	1				1		0	NO	0	Nul	ENT		
2010-05-06	7	GV1	Roitelet à couronne rubis	1				1		0	SE	0	Nul	ENT		
2010-05-06	7	GV1	Bruant chanteur				1	1		15	E	0	Nul	DEP		
2010-05-06	7	GV1	Corneille d'Amérique				1	1		100	NE	10	Nul	ERS		
2010-05-06	7	GV1	Grand Corbeau				1	1		200	N	1	Nul	DEL		
2010-05-06	7	GV1	Bruant des prés	1				1		10	E	1	Nul	CHA		
2010-05-06	7	GV1	Grand Corbeau				1	1		200	N	1	Nul	DEL		
2010-05-06	7	GV1	Bruant des prés	1				1		10	E	1	Nul	CHA		
2010-05-06	7	GV1	Grand Corbeau				1	1		300	NE	10	Nul	PLA		
2010-05-06	7	GV1	Bruant chanteur				1	1		0	NE	0	Nul	ENT		
2010-05-06	7	GV1	Bruant des prés	1				1		0	SE	0	Nul	DEL		
2010-05-06	7	GV1	Merle d'Amérique				1	1		200	NO	2	O	VOL		
2010-05-06	7	GV1	Grand Corbeau				2	2		300	SE	5	Nul	INT		
2010-05-06	7	GV1	Bruant chanteur	1				1		0	SO	0	Nul	ENT		
2010-05-06	7	GV1	Junco ardoisé	1				1		30	E	15	Nul	CHA		
2010-05-06	7	GV2	Crécerelle d'Amérique	1				1	14 h 18	15	SE	10	S	EQS		
2010-05-06	7	GV2	Busard Saint-Martin	1				1	14 h 23	300	NO	10	N	VOL	ACH	
2010-05-06	7	GV2	Étourneau sansonnet				3	3		20	SE	10	Nul	PER		
2010-05-06	7	GV2	Chardonneret jaune	2	2			4		50	SE	5	Nul	PER		
2010-05-06	7	GV2	Gros-bec errant	4	4			8		100	SE	0	Nul	ALI		
2010-05-06	7	GV2	Quiscale bronzé				2	2		50	SE	10	Nul	DEL		
2010-05-06	7	GV2	Bruant hudsonien				1	1		50	SE	2	Nul	PER		
2010-05-06	7	GV2	Quiscale bronzé	1				1		10	E	10	Nul	PER		
2010-05-06	7	GV2	Bruant sp.				5	5		15	Nul	0	Nul	ENT	SRÉ	
2010-05-06	7	GV2	Bec-croisé bifascié	1	1			2		15	SO	10	Nul	INT		
2010-05-06	7	GV2	Bruant à gorge blanche	1				1		0	SO	0	Nul	ENT		

Date	Inventaire	Virée	Nom français	Mâle	Femelle	Immature	Indéterminé	Total	Heure	Distance de l'observateur	Orientation de l'observateur	Hauteur de vol	Direction de vol	Comportement	Particularité du comportement	Notes
2010-05-06	7	GV2	Merle d'Amérique	2				2		15	Nul	15	Nul	CHA	SRÉ	
2010-05-06	7	GV2	Bruant à gorge blanche				5	5		10	E	0	Nul	CRI	SRÉ	
2010-05-06	7	GV2	Merle d'Amérique				2	2		15	Nul	1	Nul	DEL		
2010-05-06	7	GV2	Bruant à gorge blanche	1				1		20	NE	3	Nul	CHA		
2010-05-06	7	GV2	Busard Saint-Martin		1			1		50	NE	2	Nul	VOL	ACH	
2010-05-06	7	GV2	Pic flamboyant	1				1		0	E	0	Nul	ENT		
2010-05-06	7	GV2	Mésange à tête brune				1	1		0	SO	0	Nul	ENT		
2010-05-06	7	GV2	Grand Corbeau				1	1		200	E	20	Nul	TOUR		
2010-05-06	7	GV2	Merle d'Amérique	1				1		0	E	0	Nul	ENT		
2010-05-06	7	GV2	Junco ardoisé	2	3			5		10	S	0	Nul	ALI		
2010-05-06	7	GV2	Bruant à gorge blanche				1	1		3	SO	0	Nul	DEP		
2010-05-06	7	GV2	Corneille d'Amérique				3	3		50	S	50	Nul	DEL	SRÉ	
2010-05-06	7	GV2	Merle d'Amérique	3	4			7		200	E	0	Nul	DEP		
2010-05-06	7	GV2	Durbec des sapins		3			3		30	O	0	Nul	ALI		
2010-05-06	7	GV2	Bruant chanteur	1				1		0	NE	0	Nul	ENT		
2010-05-06	7	PV6	Roitelet à couronne rubis	1				1		30	N	20	Nul	CHA		
2010-05-06	7	PV6	Bruant à gorge blanche				3	3		15	SE	0	Nul	CRI		
2010-05-06	7	PV6	Merle d'Amérique	1				1		0	SE	0	Nul	ENT		
2010-05-06	7	PV6	Roitelet à couronne dorée	1	1			2		5	E	5	Nul	CRI	RÉPE	
2010-05-06	7	PV6	Corneille d'Amérique				1	1		0	NE	0	Nul	ENT		
2010-05-06	7	PV6	Roitelet à couronne rubis	1				1		50	O	30	SE	CRI		
2010-05-06	7	PV6	Merle d'Amérique				1	1		20	E	15	Nul	CHA		
2010-05-06	7	PV6	Junco ardoisé	1				1		0	S	0	Nul	ENT		
2010-05-06	7	PV6	Viréo à tête bleue	1				1		0	S	0	Nul	ENT		
2010-05-06	7	PV6	Grive solitaire	1				1		0	SE	0	Nul	ENT		
2010-05-06	7	PV7	Bruant à gorge blanche	1				1		0	E	0	Nul	ENT		
2010-05-06	7	PV7	Roitelet à couronne rubis	2				2		50	O	5	Nul	CHA	SVA	
2010-05-06	7	PV7	Bruant à gorge blanche				2	2		15	SE	0	Nul	CRI		
2010-05-06	7	PV7	Roitelet à couronne rubis	1				1		0	SE	0	Nul	ENT		
2010-05-06	7	PV7	Viréo à tête bleue	1				1		0	S	0	Nul	ENT		
2010-05-06	7	PV7	Bruant à gorge blanche	2				2		0	SE	0	Nul	ENT		
2010-05-06	7	PV7	Roitelet à couronne rubis	1				1		0	SE	0	Nul	ENT		
2010-05-06	7	PV7	Paruline à croupion jaune	1				1		0	SE	0	Nul	ENT		
2010-05-06	7	PV7	Bruant à gorge blanche				5	5		20	Nul	0	Nul	CRI		
2010-05-06	7	PV7	Pic flamboyant	1				1		0	SE	0	Nul	ENT		
2010-05-06	7	PV7	Bruant à gorge blanche				5	5		20	Nul	0	Nul	CRI	RÉPE	
2010-05-06	7	PV7	Roitelet à couronne rubis	1				1		0	S	0	Nul	ENT		
2010-05-06	7	PV7	Bec-croisé bifascié				2	2		50	SO	30	Nul	INT		
2010-05-06	7	PV7	Paruline à croupion jaune	1				1		0	S	0	Nul	ENT		
2010-05-06	7	PV7	Pic flamboyant	1				1		50	NO	15	Nul	CHA		
2010-05-06	7	PV7	Merle d'Amérique				1	1		20	N	2	Nul	ERS		
2010-05-06	7	PV8	Merle d'Amérique	1				1		0	SE	0	Nul	ENT		
2010-05-06	7	PV8	Roitelet à couronne rubis	1				1		0	SE	0	Nul	ENT		
2010-05-06	7	PV8	Bruant à gorge blanche	1				1		0	NO	0	Nul	ENT		
2010-05-06	7	PV8	Pic flamboyant	1				1		200	S	20	Nul	CHA		
2010-05-06	7	PV8	Merle d'Amérique				1	1		0	NO	0	Nul	ENT		
2010-05-06	7	PV8	Junco ardoisé	1	1			2		15	NO	4	Nul	DEP		
2010-05-06	7	PV8	Roitelet à couronne dorée	1	1			2		10	NO	1	Nul	CRI		
2010-05-06	7	PV8	Troglodyte mignon	1				1		0	NO	0	Nul	ENT		
2010-05-06	7	PV8	Roitelet à couronne rubis	1				1		0	S	0	Nul	ENT		
2010-05-06	7	PV8	Roitelet à couronne rubis				1	1		20	N	2	Nul	CRI		
2010-05-06	7	PV8	Bec-croisé bifascié	1				1		20	O	10	Nul	DEL		
2010-05-06	7	PV8	Viréo à tête bleue	1				1		0	S	0	Nul	ENT		

Date	Inventaire	Virée	Nom français	Mâle	Femelle	Immature	Indéterminé	Total	Heure	Distance de l'observateur	Orientation de l'observateur	Hauteur de vol	Direction de vol	Comportement	Particularité du comportement	Notes
2010-05-06	7	PV8	Grand Corbeau				1	1		0	S	0	Nul	ENT		
2010-05-06	7	PV8	Pic flamboyant		1			1		30	S	15	Nul	PER		
2010-05-06	7	PV8	Junco ardoisé	1				1		50	NO	15	Nul	ENT		
2010-05-06	7	PV8	Merle d'Amérique	2				2		0	S	0	Nul	ENT		
2010-05-06	7	PV8	Bruant des prés	1				1		100	SE	0	Nul	CHA		
2010-05-06	7	PV8	Bruant à gorge blanche				1	1		15	S	1	Nul	CRI	RÉPE	
2010-05-06	7	PV8	Bruant à gorge blanche				2	2		15	S	1	Nul	CRI	SVA	
2010-05-06	7	PV8	Merle d'Amérique				3	3		30	O	15	Nul	CRI	SVA	
2010-05-06	7	PV8	Roitelet à couronne rubis	1				1		50	S	10	Nul	CHA		
2010-05-06	7	PV8	Roitelet à couronne rubis				1	1		15	O	1	Nul	ALI		
2010-05-06	7	PV8	Paruline à croupion jaune	1				1		50	SE	15	Nul	CHA		
2010-05-06	7	PV8	Mésange à tête noire				2	2		20	O	1	Nul	ALI		
2010-05-06	7	PV8	Bruant à gorge blanche				3	3		20	O	0	Nul	ALI		
2010-05-06	7	PV8	Bruant hudsonien				1	1		15	O	1	Nul	DEL		
2010-05-06	7	PV8	Junco ardoisé	2				2		30	O	0	Nul	ALI		
2010-05-06	7	PV8	Merle d'Amérique		1			1		50	O	0	Nul	FOR		
2010-05-06	7	PV8	Grive solitaire	1				1		0	SE	0	Nul	ENT		
2010-05-06	7	PV9	Merle d'Amérique				1	1		15	NO	15	Nul	PER		
2010-05-06	7	PV9	Bruant à gorge blanche	1				1		20	O	15	Nul	CHA		
2010-05-06	7	PV9	Bruant à gorge blanche				1	1		10	E	0	Nul	CRI		
2010-05-06	7	PV9	Roitelet à couronne rubis	1				1		0	SE	0	Nul	ENT		
2010-05-06	7	PV9	Merle d'Amérique		1			1		15	SO	0	Nul	DEP		
2010-05-06	7	PV9	Bruant à gorge blanche	1				1		0	SE	0	Nul	ENT		
2010-05-06	7	PV9	Paruline à croupion jaune	1				1		5	S	10	Nul	CUR	RÉPE	
2010-05-06	7	PV9	Merle d'Amérique	1				1		0	SE	0	Nul	ENT		
2010-05-06	7	PV9	Paruline à croupion jaune	1				1		0	E	0	Nul	ENT		
2010-05-06	7	PV9	Pic flamboyant	1				1		0	O	0	Nul	ENT		
2010-05-06	7	PV9	Mésange à tête noire				1	1		2	O	2	Nul	CUR	RÉPE	
2010-05-06	7	PV9	Mésange à tête noire				1	1		0	O	0	Nul	CRI		
2010-05-06	7	PV9	Bruant à gorge blanche	1				1		0	S	0	Nul	ENT		
2010-05-06	7	PV9	Roitelet à couronne rubis	1				1		0	S	0	Nul	ENT		
2010-05-07	7	GV3	Épervier brun				1	1	10 h 35	200	SE	30	O	VOL		
2010-05-07	7	GV3	Quiscale bronzé	4	1			5		15	E	2	Nul	DEL		
2010-05-07	7	GV3	Merle d'Amérique	1	1			2		10	O	1	Nul	DEL		
2010-05-07	7	GV3	Paruline à croupion jaune		1			1		10	O	1	Nul	DEL		
2010-05-07	7	GV3	Canard colvert	1				1		20	SE	0	Nul	REP		
2010-05-07	7	GV3	Paruline à croupion jaune	1				1		15	SE	10	Nul	PER		
2010-05-07	7	GV3	Grand Corbeau				1	1		2000	SE	300	S	PLA		
2010-05-07	7	GV3	Grand Corbeau				2	2		500	SO	20	Nul	INT		
2010-05-07	7	GV3	Bruant à gorge blanche	1				1		0	S	0	Nul	ENT		
2010-05-07	7	GV3	Mésange à tête noire				2	2		0	S	0	Nul	ENT		
2010-05-07	7	GV3	Martin-pêcheur d'Amérique				1	1		100	E	10	Nul	CRI		
2010-05-07	7	GV3	Bruant chanteur	1				1		50	O	1	Nul	CHA		
2010-05-07	7	GV3	Roitelet à couronne rubis	1				1		30	SO	15	Nul	CHA		
2010-05-07	7	GV3	Junco ardoisé	1				1		30	SO	15	Nul	CHA		
2010-05-07	7	GV3	Corneille d'Amérique				2	2		200	SE	30	O	VOL		
2010-05-07	7	GV3	Canard noir	1	1			2		30	E	0	Nul	EQS		
2010-05-07	7	GV3	Merle d'Amérique	1	1			2		50	S	10	E	EQS		
2010-05-07	7	GV3	Roitelet à couronne rubis	1				1		50	SO	15	Nul	CHA		
2010-05-07	7	GV3	Paruline à croupion jaune	1				1		15	S	10	Nul	CRI	RÉPE	
2010-05-07	7	GV3	Roitelet à couronne rubis	1				1		15	O	15	Nul	CHA		
2010-05-07	7	GV3	Merle d'Amérique	1				1		100	E	15	Nul	CHA		
2010-05-07	7	GV3	Mésange à tête noire				2	2		50	SE	3	Nul	CRI	SRÉ	

Date	Inventaire	Virée	Nom français	Mâle	Femelle	Immature	Indéterminé	Total	Heure	Distance de l'observateur	Orientation de l'observateur	Hauteur de vol	Direction de vol	Comportement	Particularité du comportement	Notes
2010-05-07	7	GV3	Bruant chanteur	1				1		50	S	3	Nul	CHA		
2010-05-07	7	GV3	Quiscale bronzé	1	1			2		30	SO	15	O	EQS		
2010-05-07	7	GV3	Mésange à tête brune				1	1		50	N	5	Nul	CRI		
2010-05-07	7	GV3	Paruline à croupion jaune	1	1			2		50	SE	1	Nul	CRI		
2010-05-07	7	GV3	Pic flamboyant	1				1		100	S	15	Nul	CHA		
2010-05-07	7	GV3	Bruant chanteur	2				2		100	Nul	1	Nul	CHA	SRÉ	
2010-05-07	7	GV3	Merle d'Amérique				3	3		200	NO	0	Nul	CRI		
2010-05-07	7	GV3	Bruant à gorge blanche				3	3		15	O	1	Nul	CRI		
2010-05-07	7	GV3	Mésange à tête noire				1	1		15	O	2	Nul	PER		
2010-05-07	7	GV3	Étourneau sansonnet				2	2		20	O	5	Nul	DEL		
2010-05-07	7	GV3	Viréo à tête bleue	1				1		0	NO	0	Nul	ENT		
2010-05-07	7	GV3	Paruline à croupion jaune	1	1			2		100	O	1	Nul	DEL		
2010-05-07	7	GV3	Bruant à gorge blanche	1				1		50	O	2	Nul	CHA		
2010-05-07	7	GV3	Mésange à tête noire				1	1		20	SE	5	Nul	CRI	RÉPE	
2010-05-07	7	GV3	Roitelet à couronne rubis	1				1		0	SO	0	Nul	CHA		
2010-05-07	7	GV4	Merle d'Amérique	1				1		10	SE	10	Nul	PER		
2010-05-07	7	GV4	Merle d'Amérique	1				1		0	NO	0	Nul	ENT		
2010-05-07	7	GV4	Quiscale bronzé	1	1			2		50	SE	0	Nul	ALI		
2010-05-07	7	GV4	Corneille d'Amérique	1				1		100	NE	3	NO	VOL		
2010-05-07	7	GV4	Merle d'Amérique	1				1		50	SE	0	Nul	CHA		
2010-05-07	7	GV4	Merle d'Amérique		3			3		30	NE	2	Nul	TRM		
2010-05-07	7	GV4	Quiscale bronzé	2	2			4		50	SE	0	Nul	ALI		
2010-05-07	7	GV4	Roitelet à couronne dorée	1	1			2		15	NO	5	Nul	CRI		
2010-05-07	7	GV4	Merle d'Amérique	2	1			3		50	N	0	Nul	ALE		
2010-05-07	7	GV4	Quiscale bronzé	5	2			7		100	SO	0	Nul	ALI		
2010-05-07	7	GV4	Merle d'Amérique	9	8			17		50	SO	1	Nul	ALI		
2010-05-07	7	GV4	Bruant des prés				1	1		50	SO	0	Nul	ALI		
2010-05-07	7	GV4	Bruant chanteur	1				1		15	S	0	Nul	CHA		
2010-05-07	7	GV4	Merle d'Amérique	12	8			20		100	Nul	0	Nul	ALI	SRÉ	
2010-05-07	7	GV4	Quiscale bronzé	1	1			2		100	S	2	Nul	DEL		
2010-05-07	7	GV4	Crécérille d'Amérique	1				1		150	E	15	Nul	PER		
2010-05-07	7	GV4	Paruline à croupion jaune	1				1		200	O	15	Nul	CHA		
2010-05-07	7	GV4	Bruant chanteur	1	1			2		20	NE	0	Nul	DEP		
2010-05-07	7	GV4	Bec-croisé bifascié	2	2			4		20	E	15	Nul	PER		
2010-05-07	7	GV4	Tarin des pins				1	1		20	E	15	Nul	PER		
2010-05-07	7	GV4	Roitelet à couronne dorée	1	1			2		15	S	10	Nul	CHA		
2010-05-07	7	GV4	Roitelet à couronne rubis	1				1		30	S	10	Nul	CHA		
2010-05-07	7	GV4	Bruant à gorge blanche	1				1		0	SE	0	Nul	ENT		
2010-05-07	7	GV4	Merle d'Amérique	5	4			9		50	SO	0	Nul	CRI		
2010-05-07	7	GV4	Bruant chanteur	1				1		15	SO	1	Nul	CHA		
2010-05-07	7	GV4	Merle d'Amérique	2				2		50	SO	15	Nul	CHA		
2010-05-07	7	GV4	Bruant à gorge blanche				2	2		20	SO	0	Nul	CRI		
2010-05-07	7	GV4	Pic flamboyant		1			1		50	S	2	Nul	CACH		
2010-05-07	7	GV4	Paruline à croupion jaune	1				1		0	SO	0	Nul	ENT		
2010-05-07	7	GV4	Merle d'Amérique				1	1		0	SO	0	Nul	ENT		
2010-05-07	7	GV4	Merle d'Amérique				5	5		50	SO	0	Nul	ERS		
2010-05-07	7	GV4	Épervier brun				1	1	09 h 37	5	S	10	Nul	VOL		
2010-05-07	7	GV4	Merle d'Amérique	1				1		0	E	0	Nul	ENT		
2010-05-07	7	GV4	Roitelet à couronne rubis	1				1		0	E	0	Nul	ENT		
2010-05-07	7	GV4	Gros-bec errant	1				1		15	SE	30	S	CRI		
2010-05-07	7	GV4	Mésange à tête brune				2	2		15	SO	10	Nul	CRI		
2010-05-07	7	GV4	Junco ardoisé	1				1		20	SO	5	Nul	CHA		
2010-05-07	7	PV10	Pic flamboyant	1				1		0	S	0	Nul	ENT		

Date	Inventaire	Virée	Nom français	Mâle	Femelle	Immature	Indéterminé	Total	Heure	Distance de l'observateur	Orientation de l'observateur	Hauteur de vol	Direction de vol	Comportement	Particularité du comportement	Notes
2010-05-07	7	PV10	Bruant sp.				1	1		20	O	0	Nul	EQS		
2010-05-07	7	PV10	Paruline à croupion jaune	1				1		15	N	15	Nul	CUR	RÉPE	
2010-05-07	7	PV10	Mésange à tête noire				2	2		20	N	3	Nul	CRI	SRÉ	
2010-05-07	7	PV2-B	Sittelle à poitrine rousse	1	1			2		30	SO	10	Nul	CRI		
2010-05-07	7	PV2-B	Roitelet à couronne rubis	1				1		50	E	10	Nul	ENT		
2010-05-07	7	PV2-B	Gélinotte huppée	1				1		0	S	0	Nul	ENT		
2010-05-07	7	PV2-B	Roitelet à couronne dorée	1	1			2		15	E	3	Nul	CRI		
2010-05-07	7	PV2-B	Bruant à gorge blanche				2	2		15	SE	0	Nul	CRI		
2010-05-07	7	PV2-B	Grimpereau brun	1	1			2		50	SO	5	Nul	CHA	SRÉ	
2010-05-07	7	PV2-B	Sittelle à poitrine rousse				1	1		50	SO	5	Nul	CRI		
2010-05-07	7	PV2-B	Bec-croisé bifascié				1	1		30	E	30	NO	VOL		
2010-05-07	7	PV2-B	Paruline à croupion jaune	1				1		30	E	15	Nul	CHA		
2010-05-07	7	PV2-B	Roitelet à couronne dorée	1	1			2		20	O	5	Nul	CRI		
2010-05-07	7	PV4	Junco ardoisé				2	2		30	NO	3	Nul	CRI		
2010-05-07	7	PV4	Mésange à tête brune	1	1			2		15	NO	1	Nul	CRI	SRÉ	
2010-05-07	7	PV4	Bruant à gorge blanche				4	4		5	SE	0	Nul	CRI	RÉPE	
2010-05-07	7	PV4	Bec-croisé bifascié				2	2		0	O	30	N	CRI		
2010-05-07	7	PV4	Roitelet à couronne rubis	1				1		20	S	10	Nul	CHA		
2010-05-07	7	PV4	Bec-croisé bifascié	1				1		20	NO	10	Nul	CHA		
2010-05-07	7	PV4	Roitelet à couronne dorée	1				1		15	N	5	Nul	CRI	SRÉ	
2010-05-07	7	PV4	Troglodyte mignon	1				1		0	E	0	Nul	ENT		
2010-05-07	7	PV4	Roitelet à couronne dorée				1	1		20	NO	5	Nul	CRI		
2010-05-07	7	PV4	Roitelet à couronne rubis	1				1		30	NO	5	Nul	CHA		
2010-05-07	7	PV5	Bruant à gorge blanche				3	3		15	O	0	Nul	DEP	SRÉ	
2010-05-07	7	PV5	Troglodyte mignon	1				1		0	NO	0	Nul	ENT		
2010-05-07	7	PV5	Merle d'Amérique				2	2		20	S	15	Nul	CRI	SRÉ	
2010-05-07	7	PV5	Bruant à gorge blanche				2	2		10	S	0	Nul	CRI		
2010-05-07	7	PV5	Roitelet à couronne dorée	1				1		0	N	0	Nul	ENT		
2010-05-07	7	PV5	Mésange à tête noire				1	1		0	N	0	Nul	ENT		
2010-05-07	7	PV5	Mésange à tête noire				2	2		0	S	0	Nul	ENT		
2010-05-07	7	PV5	Roitelet à couronne rubis	1				1		0	S	0	Nul	ENT		
2010-05-07	7	PV5	Mésange à tête noire				1	1		0	E	0	Nul	ENT		
2010-05-07	7	PV5	Roselin pourpré	1				1		0	SO	0	Nul	ENT		
2010-05-07	7	PV5	Paruline à croupion jaune				1	1		30	N	20	Nul	DEL		
2010-05-07	7	PV5	Roitelet à couronne rubis	1			1	2		0	SO	0	Nul	ENT		
2010-05-07	7	PV5	Bruant à gorge blanche				2	2		15	E	0	Nul	CRI	SRÉ	
2010-05-12	8	GV1	Bruant chanteur	2				2		100	E	2	Nul	CHA		
2010-05-12	8	GV1	Bruant des prés	3				3		50	E	0	Nul	CHA	SRÉ	
2010-05-12	8	GV1	Pic chevelu	1				1		0	NO	0	Nul	ENT		
2010-05-12	8	GV1	Bruant des prés	2				2		50	E	0	Nul	CHA	SRÉ	
2010-05-12	8	GV1	Bruant des prés				6	6		15	E	1	Nul	ERS		
2010-05-12	8	GV1	Merle d'Amérique	1				1		20	NO	20	Nul	CHA		
2010-05-12	8	GV1	Tourterelle triste	1				1		10	NO	10	Nul	CHA		
2010-05-12	8	GV1	Quiscale bronzé	1				1		20	NO	20	Nul	TOI		
2010-05-12	8	GV1	Étourneau sansonnet				3	3		10	NO	10	Nul	PER		
2010-05-12	8	GV1	Étourneau sansonnet				10	10		100	N	0	Nul	ALI		
2010-05-12	8	GV1	Merle d'Amérique	3				3		0	E	0	Nul	ENT	SRÉ	
2010-05-12	8	GV1	Moineau domestique				3	3		100	N	10	Nul	INT		
2010-05-12	8	GV1	Bruant fauve	1	1			2		15	E	0	Nul	ALI		
2010-05-12	8	GV1	Merle d'Amérique				5	5		50	NE	0	Nul	ALI		
2010-05-12	8	GV1	Bruant des prés	4				4		15	SE	0	Nul	CHA	SRÉ	
2010-05-12	8	GV1	Bruant chanteur	1				1		0	O	0	Nul	CHA		
2010-05-12	8	GV1	Geai bleu	1				1		20	SE	1	Nul	DEL		

Date	Inventaire	Virée	Nom français	Mâle	Femelle	Immature	Indéterminé	Total	Heure	Distance de l'observateur	Orientation de l'observateur	Hauteur de vol	Direction de vol	Comportement	Particularité du comportement	Notes
2010-05-12	8	GV1	Roitelet à couronne rubis	1				1		0	NE	0	Nul	ENT		
2010-05-12	8	GV1	Paruline à croupion jaune				2	2		0	SE	0	Nul	ENT		
2010-05-12	8	GV1	Roitelet à couronne rubis		1			1		2	NE	2	Nul	CRI		Semble être un cri d'alarme
2010-05-12	8	GV1	Grand Corbeau	1	1			2		50	NE	0	Nul	ALI		
2010-05-12	8	GV1	Grand Corbeau				2	2		200	S	200	Nul	TOUR	DCM	
2010-05-12	8	GV1	Tourterelle triste	1				1		100	S	10	Nul	CHA		
2010-05-12	8	GV1	Merle d'Amérique	2				2		100	E	15	Nul	CRI	SRÉ	
2010-05-12	8	GV1	Tarin des pins				1	1		50	E	50	NO	CRI		
2010-05-12	8	GV1	Bruant des prés	1				1		100	NO	1	Nul	CHA		
2010-05-12	8	GV1	Junco ardoisé	1				1		100	SE	15	Nul	CHA		
2010-05-12	8	GV1	Bruant à gorge blanche	2				2		0	S	0	Nul	ENT		
2010-05-12	8	GV1	Bruant à gorge blanche				5	5		20	SE	0	Nul	CRI	SRÉ	
2010-05-12	8	GV1	Sittelle à poitrine rousse				1	1		0	SO	0	Nul	ENT		
2010-05-12	8	GV1	Bruant sp.				6	6		50	SE	0	Nul	DEL		
2010-05-12	8	GV1	Corneille d'Amérique				1	1		200	SE	1	Nul	ERS		
2010-05-12	8	GV1	Bruant des prés	1				1		100	SE	1	Nul	CHA		
2010-05-12	8	GV1	Bruant des prés	1	1			2		20	NO	1	Nul	ERS		
2010-05-13	8	PV10	Roitelet à couronne rubis	1				1		100	N	10	Nul	CHA		
2010-05-13	8	PV10	Pic maculé	1				1		0	NO	0	Nul	ENT		
2010-05-13	8	PV10	Grand Corbeau				1	1		20	E	20	Nul	VOL		
2010-05-13	8	PV10	Grive solitaire	1				1		0	O	0	Nul	ENT		
2010-05-13	8	PV10	Pic maculé	1				1		20	SE	10	Nul	ALI		
2010-05-13	8	PV10	Faucon émerillon				1	1		100	SE	10	NE	VOL		
2010-05-13	8	PV10	Mésange à tête noire				1	1		0	S	0	Nul	ENT		
2010-05-13	8	PV10	Bruant à gorge blanche	2				2		0	SE	0	Nul	ENT		
2010-05-13	8	PV10	Merle d'Amérique	1				1		0	E	0	Nul	ENT		
2010-05-13	8	PV10	Paruline à croupion jaune	1				1		0	E	0	Nul	ENT		
2010-05-13	8	PV10	Bruant sp.				1	1		0	NO	0	Nul	ENT		
2010-05-13	8	PV10	Gélinotte huppée	1				1		0	NO	0	Nul	ENT		
2010-05-13	8	PV10	Merle d'Amérique	1				1		10	O	2	Nul	DEL		
2010-05-13	8	PV2-B	Viréo à tête bleue	1				1		0	NO	0	Nul	ENT		
2010-05-13	8	PV2-B	Troglodyte mignon	1				1		0	NO	0	Nul	ENT		
2010-05-13	8	PV2-B	Troglodyte mignon	1				1		0	S	0	Nul	ENT		
2010-05-13	8	PV2-B	Pic maculé	1				1		10	O	10	Nul	MAR		
2010-05-13	8	PV2-B	Bruant à gorge blanche	1				1		0	E	0	Nul	ENT		
2010-05-13	8	PV2-B	Roitelet à couronne rubis	1				1		0	E	0	Nul	ENT		
2010-05-13	8	PV2-B	Paruline à croupion jaune				2	2		15	SE	10	Nul	CRI	SRÉ	
2010-05-13	8	PV2-B	Viréo à tête bleue	1				1		0	E	0	Nul	ENT		
2010-05-13	8	PV2-B	Merle d'Amérique				1	1		0	E	0	Nul	ENT		
2010-05-13	8	PV2-B	Roitelet à couronne rubis	1				1		50	E	10	Nul	CHA		
2010-05-13	8	PV2-B	Roselin pourpré	1				1		15	SE	15	Nul	CHA		
2010-05-13	8	PV5	Bruant sp.				3	3		10	NO	0	Nul	CACH		
2010-05-13	8	PV5	Bec-croisé bifascié				1	1		20	SE	30	SO	CRI		
2010-05-13	8	PV5	Mésange à tête brune				2	2		30	SO	3	Nul	CRI		
2010-05-13	8	PV5	Roitelet à couronne rubis	1				1		0	SO	0	Nul	ENT		
2010-05-13	8	PV5	Roselin pourpré	1				1		10	SE	30	Nul	CHA		
2010-05-13	8	PV5	Roitelet à couronne rubis	1				1		20	SO	10	Nul	CHA		
2010-05-13	8	PV5	Mésange à tête noire				2	2		20	E	2	Nul	CRI		
2010-05-13	8	PV5	Gros-bec errant				1	1		0	SE	0	Nul	ENT		
2010-05-13	8	PV5	Mésange à tête noire				2	2		15	O	3	Nul	CRI		
2010-05-13	8	PV5	Oiseau sp.				1	1		10	E	1	Nul	CACH		
2010-05-14	8	PV1	Roitelet à couronne rubis	1				1		0	N	0	Nul	ENT		
2010-05-14	8	PV1	Roitelet à couronne rubis	1				1		0	S	0	Nul	ENT		

Date	Inventaire	Virée	Nom français	Mâle	Femelle	Immature	Indéterminé	Total	Heure	Distance de l'observateur	Orientation de l'observateur	Hauteur de vol	Direction de vol	Comportement	Particularité du comportement	Notes
2010-05-14	8	PV1	Paruline à joues grises	1				1		30	S	3	Nul	CHA		
2010-05-14	8	PV1	Mésange à tête noire				1	1		0	SE	1	Nul	CUR	RÉPE	
2010-05-14	8	PV1	Merle d'Amérique	1				1		20	NE	2	Nul	DEP		
2010-05-14	8	PV1	Junco ardoisé	1				1		50	O	20	Nul	PER		
2010-05-14	8	PV1	Viréo à tête bleue	1				1		0	SE	0	Nul	ENT		
2010-05-14	8	PV1	Bec-croisé bifascié				2	2		50	S	50	N	CRI		
2010-05-14	8	PV1	Bruant à gorge blanche				3	3		10	SE	1	Nul	CRI	RÉPE	
2010-05-14	8	PV1	Junco ardoisé				1	1		15	N	10	Nul	CRI		
2010-05-14	8	PV1	Pic mineur	1				1		5	S	3	Nul	DEP		
2010-05-14	8	PV1	Mésange à tête noire				2	2		5	SE	1	Nul	CRI		
2010-05-14	8	PV1	Paruline à joues grises	1				1		30	NE	3	Nul	ALI		
2010-05-14	8	PV1	Bruant des marais				1	1		10	SE	3	Nul	CRI	RÉPE	
2010-05-14	8	PV1	Junco ardoisé	1	1			2		20	SE	3	Nul	CUR		
2010-05-14	8	PV1	Viréo à tête bleue	1				1		0	N	0	Nul	ENT		
2010-05-14	8	PV3	Bruant à gorge blanche	1				1		0	S	0	Nul	ENT		
2010-05-14	8	PV3	Roitelet à couronne rubis	1				1		0	S	0	Nul	ENT		
2010-05-14	8	PV3	Roitelet à couronne dorée	1				1		0	SO	0	Nul	ENT		
2010-05-14	8	PV3	Bruant à gorge blanche	1	1			2		10	SO	2	Nul	CRI		
2010-05-14	8	PV3	Merle d'Amérique		1			1		10	N	2	Nul	CRI		
2010-05-14	8	PV3	Pic flamboyant	1				1		0	E	0	Nul	ENT		
2010-05-14	8	PV3	Bruant à gorge blanche				2	2		15	O	0	Nul	CRI	SRÉ	
2010-05-14	8	PV3	Roitelet à couronne rubis	1				1		15	SO	15	Nul	CHA		
2010-05-14	8	PV3	Paruline à croupion jaune				1	1		20	S	20	E	DEL		
2010-05-14	8	PV3	Roitelet à couronne dorée	1	1			2		15	S	15	Nul	CRI	RÉPE	
2010-05-14	8	PV3	Roitelet à couronne rubis	1				1		50	N	15	Nul	CHA		
2010-05-14	8	PV3	Paruline des ruisseaux	1				1		50	NO	5	Nul	CHA		
2010-05-14	8	PV3	Roitelet à couronne rubis	1				1		50	NO	15	Nul	CHA		
2010-05-14	8	PV3	Durbec des sapins	1				1		200	NO	20	E	EQS		
2010-05-14	8	PV3	Bruant à gorge blanche	1	1			2		20	NO	1	Nul	PER		
2010-05-14	8	PV3	Troglodyte mignon	1				1		20	N	15	Nul	CHA		
2010-05-14	8	PV3	Bruant à gorge blanche				5	5		20	NE	0	Nul	CRI		
2010-05-14	8	PV3	Viréo à tête bleue	1				1		0	SO	0	Nul	ENT		
2010-05-14	8	PV3	Bruant à gorge blanche	1				1		0	SO	0	Nul	ENT		
2010-05-14	8	PV3	Viréo à tête bleue	1				1		20	SE	20	Nul	CHA		
2010-05-14	8	PV4	Mésange à tête brune				2	2		20	O	3	Nul	CRI	SRÉ	
2010-05-14	8	PV4	Bruant à gorge blanche	1				1		0	SO	0	Nul	ENT		
2010-05-14	8	PV4	Paruline à croupion jaune	2				2		100	O	15	Nul	CHA	SRÉ	
2010-05-14	8	PV4	Viréo à tête bleue	1				1		100	O	10	Nul	CHA		
2010-05-14	8	PV4	Roitelet à couronne dorée	1				1		15	E	10	Nul	CHA		
2010-05-14	8	PV4	Roitelet à couronne rubis	3				3		100	NE	10	Nul	CHA	SRÉ	
2010-05-14	8	PV4	Mésange à tête brune				1	1		10	S	5	Nul	CRI		
2010-05-14	8	PV4	Bec-croisé bifascié				12	12		50	NE	50	N	CRI		
2010-05-14	8	PV4	Grive solitaire	1				1		0	SE	0	Nul	ENT		
2010-05-14	8	PV4	Merle d'Amérique		1			1		20	N	10	Nul	ARR		
2010-05-14	8	PV4	Bec-croisé bifascié	3				3		20	E	15	Nul	CHA	SRÉ	
2010-05-14	8	PV4	Junco ardoisé	1				1		0	SE	0	Nul	ENT		
2010-05-14	8	PV4	Roitelet à couronne dorée				2	2		10	S	5	Nul	CRI		
2010-05-14	8	PV4	Roitelet à couronne dorée	1	1			2		10	NE	5	Nul	CRI	SRÉ	
2010-05-14	8	PV4	Troglodyte mignon	1				1		100	SE	10	Nul	CHA		
2010-05-14	8	PV4	Viréo à tête bleue	1				1		20	S	10	Nul	CHA		
2010-05-15	8	GV2	Corneille d'Amérique				1	1		15	E	10	E	EQS		
2010-05-15	8	GV2	Bruant à gorge blanche				3	3		10	NE	0	Nul	FOR		
2010-05-15	8	GV2	Corneille d'Amérique				2	2		15	O	30	SO	VOL		

Date	Inventaire	Virée	Nom français	Mâle	Femelle	Immature	Indéterminé	Total	Heure	Distance de l'observateur	Orientation de l'observateur	Hauteur de vol	Direction de vol	Comportement	Particularité du comportement	Notes
2010-05-15	8	GV2	Gros-bec errant				1	1		100	SO	50	S	CRI		
2010-05-15	8	GV2	Bec-croisé bifascié				2	2		50	SO	50	E	CRI		
2010-05-15	8	GV2	Mésange à tête brune				1	1		15	SO	2	Nul	CRI		
2010-05-15	8	GV2	Merle d'Amérique	2				2		2	Nul	0	Nul	ENT		
2010-05-15	8	GV2	Paruline à croupion jaune	1				1		15	SO	20	Nul	CHA		
2010-05-15	8	GV2	Pic mineur	1				1		15	E	10	Nul	CRI		
2010-05-15	8	GV2	Pic flamboyant	1				1		500	NE	20	Nul	CHA		
2010-05-15	8	GV2	Roitelet à couronne rubis	1				1		50	E	15	Nul	CHA		
2010-05-15	8	GV2	Bruant à gorge blanche	1				1		20	E	1	Nul	CHA		
2010-05-15	8	GV2	Bec-croisé bifascié	1	1			2		10	SO	20	Nul	PER		
2010-05-15	8	GV2	Paruline à croupion jaune		1			1		30	SE	20	Nul	CRI		
2010-05-15	8	GV2	Sittelle à poitrine rousse				1	1		50	O	0	Nul	ENT		
2010-05-15	8	GV2	Quiscale bronzé				3	3		2	S	15	Nul	PER		
2010-05-15	8	GV2	Merle d'Amérique	1				1		200	SE	15	Nul	CHA		
2010-05-15	8	GV2	Crécerelle d'Amérique	1				1		10	NO	5	SO	EQS		
2010-05-15	8	GV2	Étourneau sansonnet				6	6		15	SE	10	Nul	PER		
2010-05-15	8	GV2	Bruant des prés	3				3		30	SO	0	Nul	CHA	SRÉ	
2010-05-15	8	GV2	Merle d'Amérique	2			1	3		50	Nul	15	Nul	ENT		
2010-05-15	8	GV2	Bruant fauve	1				1		20	N	10	Nul	CRI		
2010-05-15	8	GV2	Roitelet à couronne rubis	1				1		0	S	0	Nul	ENT		
2010-05-15	8	GV2	Bruant fauve	1				1		0	NE	0	Nul	ENT		
2010-05-15	8	GV2	Quiscale bronzé	1	1			2		10	O	30	E	VOL		
2010-05-15	8	GV2	Canard sp.				1	1		200	O	100	O	VOL		
2010-05-15	8	GV2	Bruant sp.				2	2		15	Nul	0	Nul	CRI		
2010-05-15	8	GV2	Roselin pourpré		1			1		15	O	3	Nul	PER		
2010-05-15	8	GV2	Bec-croisé bifascié				1	1		15	SO	50	NE	CRI		
2010-05-15	8	GV2	Roselin pourpré	1				1		15	NE	10	Nul	CHA		
2010-05-15	8	GV2	Quiscale bronzé	1	1			2		50	NE	5	Nul	DEP		
2010-05-15	8	GV2	Bruant des prés	1				1		50	SE	0	Nul	CHA		
2010-05-15	8	GV2	Quiscale bronzé				4	4		10	E	30	O	VOL		
2010-05-15	8	GV2	Merle d'Amérique	2				2		0	Nul	0	Nul	ENT		
2010-05-15	8	GV2	Bruant fauve				2	2		15	SE	10	Nul	PER		
2010-05-15	8	GV2	Roitelet à couronne rubis	1				1		0	Nul	0	Nul	ENT		
2010-05-15	8	GV2	Grand Corbeau				1	1		300	E	10	Nul	ERS		
2010-05-15	8	GV2	Merle d'Amérique	1				1		30	N	10	Nul	CRI		
2010-05-15	8	GV2	Bruant à gorge blanche	1				1		100	S	10	Nul	CHA		
2010-05-15	8	GV2	Roitelet à couronne rubis	1				1		20	NE	15	Nul	CHA		
2010-05-15	8	GV2	Sittelle à poitrine rousse				1	1		20	SE	10	Nul	CRI		
2010-05-15	8	GV2	Merle d'Amérique				1	1		50	SE	30	Nul	CRI		
2010-05-15	8	GV3	Merle d'Amérique	1	1			2		10	SE	3	Nul	TRM		
2010-05-15	8	GV3	Paruline à croupion jaune	1				1		50	SE	10	Nul	CHA		
2010-05-15	8	GV3	Paruline à croupion jaune	3	3			6		10	SE	20	Nul	ALI		
2010-05-15	8	GV3	Roitelet à couronne dorée	1				1		20	O	5	Nul	CHA		
2010-05-15	8	GV3	Paruline à croupion jaune	1				1		15	S	20	Nul	CUR	RÉPE	
2010-05-15	8	GV3	Grand Harle	2	2			4		50	SO	0	Nul	REP		
2010-05-15	8	GV3	Martin-pêcheur d'Amérique				1	1		50	S	3	Nul	CRI		
2010-05-15	8	GV3	Grand Corbeau				1	1		50	SO	0	Nul	ALI		
2010-05-15	8	GV3	Canard noir				1	1		30	SE	0	SE	EQS		
2010-05-15	8	GV3	Bruant chanteur	1				1		20	S	1	Nul	CHA		
2010-05-15	8	GV3	Merle d'Amérique				2	2		20	E	5	Nul	CRI	RÉPE	
2010-05-15	8	GV3	Paruline à croupion jaune				1	1		50	SO	3	Nul	CRI		
2010-05-15	8	GV3	Bruant chanteur	1				1		0	SO	0	Nul	ENT		
2010-05-15	8	GV3	Paruline tigrée	1				1		15	O	15	Nul	CHA		

Date	Inventaire	Virée	Nom français	Mâle	Femelle	Immature	Indéterminé	Total	Heure	Distance de l'observateur	Orientation de l'observateur	Hauteur de vol	Direction de vol	Comportement	Particularité du comportement	Notes
2010-05-15	8	GV3	Bruant fauve	1				1		15	S	10	Nul	CHA		
2010-05-15	8	GV3	Hirondelle bicoloré				30	30		50	E	50	Nul	ALI	ARIV	
2010-05-15	8	GV3	Hirondelle bicoloré				20	20		100	O	30	Nul	ALI	ACH	
2010-05-15	8	GV3	Quiscale bronzé	2				2		20	E	0	Nul	ALI		
2010-05-15	8	GV3	Paruline à tête cendrée	1				1		15	E	5	Nul	CHA		
2010-05-15	8	GV3	Paruline à croupion jaune	1				1		15	E	10	Nul	CHA		
2010-05-15	8	GV3	Paruline à croupion jaune	1				1		10	E	5	Nul	ALI		
2010-05-15	8	GV3	Paruline tigrée	1				1		10	O	15	Nul	CHA		
2010-05-15	8	GV3	Roselin pourpré	1				1		10	E	10	Nul	CHA		
2010-05-15	8	GV3	Bruant à gorge blanche	1				1		15	SE	0	Nul	CHA		
2010-05-15	8	GV3	Bruant chanteur	1				1		0	NO	0	Nul	CHA		
2010-05-15	8	GV3	Paruline à croupion jaune	1				1		0	SO	0	Nul	ENT		
2010-05-15	8	GV3	Paruline tigrée	1				1		10	E	15	Nul	CHA		
2010-05-15	8	GV3	Paruline à croupion jaune	1			1	2		15	SO	15	Nul	ENT		
2010-05-15	8	GV4	Roitelet à couronne rubis	2				2		15	NO	15	Nul	CHA		
2010-05-15	8	GV4	Bruant fauve				1	1		10	O	10	SE	EQS		
2010-05-15	8	GV4	Roitelet à couronne rubis				1	1		10	NO	5	Nul	CRI		
2010-05-15	8	GV4	Bruant des prés				1	1		30	SE	0	Nul	CHA		
2010-05-15	8	GV4	Merle d'Amérique	1	1			2		30	N	0	Nul	IMM		
2010-05-15	8	GV4	Merle d'Amérique				4	4		150	N	0	Nul	DEL		
2010-05-15	8	GV4	Bruant fauve				2	2		30	NE	15	Nul	DEL		
2010-05-15	8	GV4	Junco ardoisé	1				1		30	NO	10	Nul	CRI		
2010-05-15	8	GV4	Merle d'Amérique	2				2		20	S	3	Nul	CRI		
2010-05-15	8	GV4	Quiscale bronzé	4				4		30	O	15	Nul	CRI		
2010-05-15	8	GV4	Bruant chanteur	1				1		30	E	2	Nul	CHA		
2010-05-15	8	GV4	Merle d'Amérique				3	3		300	SO	0	Nul	DEL		
2010-05-15	8	GV4	Bruant à gorge blanche	2				2		0	Nul	0	Nul	ENT		
2010-05-15	8	GV4	Bruant chanteur				3	3		5	SE	0	Nul	ALI		
2010-05-15	8	GV4	Bruant à couronne blanche				1	1		5	E	0	Nul	ALI		
2010-05-15	8	GV4	Merle d'Amérique	1	2			3		20	E	0	Nul	ALI		
2010-05-15	8	GV4	Bruant des prés	1				1		50	SO	0	Nul	CHA		
2010-05-15	8	GV4	Gros-bec errant	1	1			2		50	NE	1	Nul	ALI		
2010-05-15	8	GV4	Bruant chanteur	1	1			2		10	SO	2	Nul	CRI		
2010-05-15	8	GV4	Merle d'Amérique	4	6			10		15	S	1	Nul	TRM		
2010-05-15	8	GV4	Bec-croisé bifascié	1	1			2		20	N	15	Nul	PER		
2010-05-15	8	GV4	Bruant à couronne blanche				2	2		5	E	0	Nul	ALI		
2010-05-15	8	GV4	Quiscale bronzé				4	4		30	E	0	Nul	ALI		
2010-05-15	8	GV4	Merle d'Amérique	3	5			8		30	E	0	Nul	ALI		
2010-05-15	8	GV4	Paruline à joues grises	1				1		0	SO	0	Nul	ENT		
2010-05-15	8	GV4	Roselin pourpré	1				1		20	O	10	Nul	CHA		
2010-05-15	8	GV4	Merle d'Amérique	1				1		15	O	20	Nul	CHA		
2010-05-15	8	GV4	Paruline à croupion jaune				1	1		10	E	50	SO	CRI		
2010-05-15	8	GV4	Corneille d'Amérique				2	2		0	O	0	Nul	ENT		
2010-05-15	8	GV4	Paruline à croupion jaune				2	2		15	SE	50	O	CRI		
2010-05-15	8	GV4	Paruline à croupion jaune	1				1		0	E	0	Nul	CHA		
2010-05-15	8	GV4	Paruline à croupion jaune	1				1		20	SE	3	Nul	CHA		
2010-05-15	8	GV4	Bruant à gorge blanche				2	2		10	E	0	Nul	FOR		
2010-05-15	8	GV4	Viréo à tête bleue	1				1		50	NE	15	Nul	FOR		
2010-05-15	8	GV4	Bruant sp.				5	5		10	Nul	0	Nul	CACH		
2010-05-15	8	GV4	Merle d'Amérique				15	15		300	S	0	Nul	DEP		
2010-05-15	8	GV4	Mésange à tête brune				2	2		15	O	3	Nul	CHA	SRÉ	
2010-05-15	8	GV4	Paruline à gorge noire	1				1		0	O	0	Nul	CHA		

Date	Inventaire	Virée	Nom français	Mâle	Femelle	Immature	Indéterminé	Total	Heure	Distance de l'observateur	Orientation de l'observateur	Hauteur de vol	Direction de vol	Comportement	Particularité du comportement	Notes
2010-05-15	8	PV6	Merle d'Amérique				1	1		15	E	1	Nul	DEL		
2010-05-15	8	PV6	Bruant à gorge blanche				5	5		15	Nul	0	Nul	CRI		
2010-05-15	8	PV6	Merle d'Amérique	2				2		0	Nul	0	Nul	ENT		
2010-05-15	8	PV6	Roitelet à couronne rubis	1				1		0	NO	0	Nul	ENT		
2010-05-15	8	PV6	Junco ardoisé	1				1		0	N	0	Nul	ENT		
2010-05-15	8	PV6	Merle d'Amérique				3	3		20	S	15	Nul	CRI	SRÉ	
2010-05-15	8	PV6	Viréo à tête bleue	1				1		20	S	15	Nul	CHA		
2010-05-15	8	PV6	Bruant à gorge blanche	1				1		0	N	0	Nul	ENT		
2010-05-15	8	PV6	Paruline à croupion jaune	1				1		20	S	10	Nul	CHA		
2010-05-15	8	PV6	Roitelet à couronne dorée	1	1			2		10	S	5	Nul	CRI	SRÉ	
2010-05-15	8	PV6	Roitelet à couronne rubis				1	1		15	SE	3	Nul	CRI	RÉPE	
2010-05-15	8	PV6	Viréo à tête bleue	1				1		0	E	0	Nul	ENT		
2010-05-15	8	PV6	Merle d'Amérique				1	1		50	SO	30	N	CRI		
2010-05-15	8	PV6	Viréo à tête bleue	1				1		0	O	0	Nul	ENT		
2010-05-15	8	PV6	Junco ardoisé	1				1		0	O	0	Nul	ENT		
2010-05-15	8	PV7	Durbec des sapins	1				1		100	NO	30	Nul	CRI		
2010-05-15	8	PV7	Merle d'Amérique				1	1		100	NO	15	Nul	CRI		
2010-05-15	8	PV7	Roitelet à couronne rubis	1				1		0	SE	0	Nul	ENT		
2010-05-15	8	PV7	Quiscale bronzé				1	1		10	SE	30	S	CRI		
2010-05-15	8	PV7	Roitelet à couronne dorée	1				1		10	O	5	Nul	CHA		
2010-05-15	8	PV7	Paruline à croupion jaune	1				1		30	SE	10	Nul	CHA		
2010-05-15	8	PV7	Roitelet à couronne rubis	1				1		50	O	10	Nul	CHA		
2010-05-15	8	PV7	Viréo à tête bleue	1				1		0	S	0	Nul	ENT		
2010-05-15	8	PV7	Troglodyte mignon	1				1		0	SE	0	Nul	ENT		
2010-05-15	8	PV7	Gélinotte huppée	1				1		0	NO	0	Nul	ENT		
2010-05-15	8	PV7	Paruline à croupion jaune	1				1		0	SE	0	Nul	ENT		
2010-05-15	8	PV7	Roitelet à couronne rubis	1				1		30	NO	15	Nul	CHA		
2010-05-15	8	PV7	Troglodyte mignon				1	1		100	S	1	Nul	CRI		
2010-05-15	8	PV7	Bruant à gorge blanche				1	1		20	E	0	Nul	CRI		
2010-05-15	8	PV7	Roitelet à couronne rubis	1				1		0	S	0	Nul	ENT		
2010-05-15	8	PV7	Paruline à croupion jaune	1				1		0	S	0	Nul	ENT		
2010-05-15	8	PV7	Pic flamboyant	1				1		0	S	0	Nul	ENT		
2010-05-15	8	PV7	Pic flamboyant	1				1		50	SE	20	Nul	CHA		
2010-05-15	8	PV7	Mésange à tête brune				2	2		20	N	3	Nul	CRI		
2010-05-15	8	PV8	Merle d'Amérique	2				2		0	SE	0	Nul	ENT		
2010-05-15	8	PV8	Oiseau sp.				1	1		5	NO	2	Nul	ALI		
2010-05-15	8	PV8	Grand Corbeau				1	1		0	SE	0	Nul	CRI		
2010-05-15	8	PV8	Roselin pourpré	1				1		0	N	0	Nul	ENT		
2010-05-15	8	PV8	Paruline à croupion jaune	1				1		0	NO	0	Nul	ENT		
2010-05-15	8	PV8	Bruant des prés	1				1		100	S	0	Nul	CHA		
2010-05-15	8	PV8	Bruant à gorge blanche				1	1		5	S	1	Nul	CRI		
2010-05-15	8	PV8	Roitelet à couronne rubis				1	1		6	S	3	Nul	ALI		
2010-05-15	8	PV8	Pic flamboyant	1				1		150	SE	15	Nul	CHA		
2010-05-15	8	PV8	Merle d'Amérique				1	1		15	S	2	SE	EQS		
2010-05-15	8	PV8	Bruant fauve	1				1		15	S	2	Nul	CHA		
2010-05-15	8	PV8	Roitelet à couronne rubis	1				1		0	SE	0	Nul	ENT		
2010-05-15	8	PV8	Merle d'Amérique	1	1			2		100	O	10	Nul	ENT		
2010-05-15	8	PV8	Roitelet à couronne rubis		1			1		2	NO	3	Nul	ALI		
2010-05-15	8	PV8	Bruant à gorge blanche	1	1			2		2	NO	0	Nul	ALI		
2010-05-15	8	PV8	Viréo à tête bleue	1				1		0	SE	0	Nul	ENT		
2010-05-15	8	PV8	Bruant des prés	1				1		50	NO	0	Nul	CHA		
2010-05-15	8	PV8	Paruline à croupion jaune	1				1		50	SE	15	Nul	CHA		
2010-05-15	8	PV8	Roitelet à couronne dorée				1	1		50	SE	5	Nul	CRI		

Date	Inventaire	Virée	Nom français	Mâle	Femelle	Immature	Indéterminé	Total	Heure	Distance de l'observateur	Orientation de l'observateur	Hauteur de vol	Direction de vol	Comportement	Particularité du comportement	Notes
2010-05-15	8	PV8	Bruant à gorge blanche				3	3		5	O	0	Nul	CRI	RÉPE	
2010-05-15	8	PV8	Pic maculé				1	1		5	O	2	N	EQS		
2010-05-15	8	PV8	Sittelle à poitrine rousse				1	1		0	S	0	Nul	ENT		
2010-05-15	8	PV8	Mésange à tête noire				1	1		3	SE	1	Nul	CRI		
2010-05-15	8	PV9	Tarin des pins				1	1		20	S	10	SO	TRM		
2010-05-15	8	PV9	Bruant à gorge blanche				2	2		10	E	0	Nul	ALI		
2010-05-15	8	PV9	Tarin des pins	1				1		50	NO	50	N	CHA		
2010-05-15	8	PV9	Roitelet à couronne rubis	1				1		30	E	10	Nul	CHA		
2010-05-15	8	PV9	Bruant sp.				1	1		10	N	0	Nul	FOR		
2010-05-15	8	PV9	Roitelet à couronne rubis				1	1		10	NE	2	Nul	CUR	RÉPE	
2010-05-15	8	PV9	Bec-croisé bifascié				2	2		30	O	50	E	CRI	SRÉ	
2010-05-15	8	PV9	Paruline à croupion jaune	1				1		0	NO	0	Nul	ENT		
2010-05-15	8	PV9	Grive solitaire				1	1		0	N	0	Nul	ENT		
2010-05-15	8	PV9	Paruline à joues grises	1				1		0	NO	0	Nul	ENT		
2010-05-15	8	PV9	Merle d'Amérique				1	1		0	SE	0	Nul	ENT		
2010-05-15	8	PV9	Paruline noir et blanc	1				1		20	SE	2	Nul	CHA		
2010-05-15	8	PV9	Paruline à gorge noire	2				2		20	SE	10	Nul	CHA	SRÉ	
2010-05-15	8	PV9	Bruant à gorge blanche	2				2		0	N	0	Nul	ENT	SRÉ	
2010-05-15	8	PV9	Viréo à tête bleue	2				2		0	E	0	Nul	ENT		
2010-05-20	9	PV1	Troglodyte mignon	1				1		0	O	0	Nul	ENT		
2010-05-20	9	PV1	Paruline à collier	1				1		0	S	0	Nul	ENT		
2010-05-20	9	PV1	Viréo à tête bleue	1				1		20	SE	10	Nul	CHA		
2010-05-20	9	PV1	Junco ardoisé	1	1			2		20	NE	15	Nul	ALI		
2010-05-20	9	PV1	Paruline des ruisseaux	1				1		15	E	15	Nul	CHA		
2010-05-20	9	PV1	Paruline à joues grises	1				1		0	SE	0	Nul	ENT		
2010-05-20	9	PV1	Mésange à tête brune				2	2		0	NO	0	Nul	ENT		
2010-05-20	9	PV1	Paruline à tête cendrée	1				1		0	SE	0	Nul	ENT		
2010-05-20	9	PV1	Merle d'Amérique		1			1		10	E	15	Nul	CRI		
2010-05-20	9	PV1	Merle d'Amérique				1	1		20	SE	15	Nul	CRI		
2010-05-20	9	PV1	Merle d'Amérique	2				2		0	NO	0	Nul	ENT		
2010-05-20	9	PV1	Viréo de Philadelphie	1				1		0	SE	0	Nul	ENT		
2010-05-20	9	PV1	Roitelet à couronne dorée	1				1		0	NO	0	Nul	ENT		
2010-05-20	9	PV1	Paruline des ruisseaux	1				1		15	SE	10	Nul	CHA		
2010-05-20	9	PV1	Roitelet à couronne rubis	1				1		0	E	0	Nul	ENT		
2010-05-20	9	PV1	Paruline à tête cendrée	1				1		15	SE	5	Nul	CHA		
2010-05-20	9	PV1	Merle d'Amérique				1	1		0	E	0	Nul	ENT		
2010-05-20	9	PV1	Paruline flamboyante	1				1		20	SE	10	Nul	CHA		
2010-05-20	9	PV1	Bruant chanteur				1	1		15	O	1	Nul	CRI		
2010-05-20	9	PV3	Paruline des ruisseaux	1				1		20	S	15	Nul	CHA		
2010-05-20	9	PV3	Paruline à tête cendrée	1				1		20	S	10	Nul	CHA		
2010-05-20	9	PV3	Bruant à gorge blanche	1				1		0	S	0	Nul	ENT		
2010-05-20	9	PV3	Mésange à tête noire				2	2		30	N	5	Nul	CRI		
2010-05-20	9	PV3	Roitelet à couronne dorée				1	1		30	S	5	Nul	CRI		
2010-05-20	9	PV3	Roitelet à couronne rubis	1				1		0	N	0	Nul	ENT		
2010-05-20	9	PV3	Merle d'Amérique	1				1		10	S	10	Nul	DEF		
2010-05-20	9	PV3	Bruant à gorge blanche	1				1		0	O	0	Nul	ENT		
2010-05-20	9	PV3	Troglodyte mignon	1				1		0	O	0	Nul	ENT		
2010-05-20	9	PV3	Paruline à joues grises	1				1		15	S	5	Nul	CHA		
2010-05-20	9	PV3	Roitelet à couronne rubis	1				1		0	SE	0	Nul	ENT		
2010-05-20	9	PV3	Bruant sp.				3	3		10	NO	0	Nul	CACH		
2010-05-20	9	PV3	Roitelet à couronne dorée				1	1		20	SE	5	Nul	CHA		
2010-05-20	9	PV3	Paruline à tête cendrée	2				2		20	SE	5	Nul	CHA	SRÉ	
2010-05-20	9	PV3	Merle d'Amérique		1			1		10	SE	20	Nul	CRI		

Date	Inventaire	Virée	Nom français	Mâle	Femelle	Immature	Indéterminé	Total	Heure	Distance de l'observateur	Orientation de l'observateur	Hauteur de vol	Direction de vol	Comportement	Particularité du comportement	Notes
2010-05-20	9	PV3	Paruline à tête cendrée	3				3		50	SE	5	Nul	CHA	SRÉ	
2010-05-20	9	PV3	Roitelet à couronne dorée	1				1		15	N	5	Nul	CHA		
2010-05-20	9	PV3	Geai bleu				1	1		0	S	0	Nul	ENT		
2010-05-20	9	PV3	Sittelle à poitrine rousse				1	1		0	SE	0	Nul	ENT		
2010-05-20	9	PV3	Troglodyte mignon	1				1		0	SE	0	Nul	ENT		
2010-05-20	9	PV3	Mésange à tête brune				2	2		5	SE	3	Nul	CRI	RÉPE	
2010-05-20	9	PV3	Mésange à tête brune				2	2		5	SE	3	Nul	CRI	RÉPE	
2010-05-20	9	PV3	Bruant à gorge blanche	2				2		30	O	1	Nul	CHA	SRÉ	
2010-05-20	9	PV3	Grand-duc d'Amérique				1	1		50	NO	10	S	EQS		
2010-05-20	9	PV3	Merle d'Amérique				1	1		50	N	20	Nul	ARR		
2010-05-20	9	PV4	Viréo à tête bleue	1				1		30	E	20	Nul	CHA		
2010-05-20	9	PV4	Roitelet à couronne rubis	1				1		30	O	15	Nul	CHA		
2010-05-20	9	PV4	Bruant à gorge blanche	1				1		10	NO	0	Nul	CHA		
2010-05-20	9	PV4	Pic flamboyant	1				1		0	E	0	Nul	ENT		
2010-05-20	9	PV4	Bruant à gorge blanche	1				1		0	E	0	Nul	ENT		
2010-05-20	9	PV4	Grand Corbeau				1	1		0	E	0	Nul	ENT		
2010-05-20	9	PV4	Roitelet à couronne rubis		1			1		15	O	3	Nul	CRI		
2010-05-20	9	PV4	Paruline à tête cendrée	1				1		15	NO	10	Nul	CHA		
2010-05-20	9	PV4	Roitelet à couronne rubis	1				1		0	E	0	Nul	ENT		
2010-05-20	9	PV4	Paruline à tête cendrée	1				1		0	E	0	Nul	ENT		
2010-05-20	9	PV4	Bec-croisé bifascié				10	10		5	O	50	Nul	VOL		
2010-05-20	9	PV4	Junco ardoisé	1				1		100	O	15	Nul	CHA		
2010-05-20	9	PV4	Grive solitaire	1				1		0	O	0	Nul	ENT		
2010-05-20	9	PV4	Roitelet à couronne dorée	1				1		0	NO	0	Nul	ENT		
2010-05-20	9	PV4	Grive solitaire	1				1		0	NO	0	Nul	ENT		
2010-05-20	9	PV4	Paruline à croupion jaune	1	1			2		20	SO	15	Nul	DEL	SRÉ	
2010-05-20	9	PV4	Sittelle à poitrine rousse	1				1		1	E	2	Nul	CUR	RÉPE	
2010-05-20	9	PV4	Mésange à tête brune				1	1		0	O	0	Nul	ENT		
2010-05-20	9	PV4	Roitelet à couronne rubis	1				1		0	E	0	Nul	ENT		
2010-05-20	9	PV4	Roitelet à couronne dorée	1	1			2		20	N	15	Nul	DEL	SRÉ	
2010-05-20	9	PV4	Paruline à croupion jaune	1				1		0	E	0	Nul	ENT		
2010-05-20	9	PV4	Paruline à joues grises	1				1		15	N	15	Nul	CHA		
2010-05-20	9	PV4	Merle d'Amérique	1				1		0	E	0	Nul	CHA		
2010-05-20	9	PV4	Viréo à tête bleue	1				1		0	O	0	Nul	ENT		
2010-05-20	9	PV4	Troglodyte mignon	1				1		0	E	0	Nul	REP		
2010-05-21	9	GV1	Paruline couronnée	1				1		0	NO	0	Nul	ENT		
2010-05-21	9	GV1	Merle d'Amérique	1				1		0	NO	0	Nul	ENT		
2010-05-21	9	GV1	Tourterelle triste	1				1		0	O	0	Nul	ENT		
2010-05-21	9	GV1	Pic maculé	1				1		20	S	10	Nul	MAR		
2010-05-21	9	GV1	Paruline à tête cendrée	1				1		20	SE	10	Nul	CHA		
2010-05-21	9	GV1	Mésange à tête noire				1	1		0	SO	0	Nul	ENT		
2010-05-21	9	GV1	Bruant de Lincoln				1	1		20	O	1	Nul	CUR	RÉPE	
2010-05-21	9	GV1	Junco ardoisé	1				1		0	O	0	Nul	ENT		
2010-05-21	9	GV1	Paruline bleue	1				1		0	NO	0	Nul	ENT		
2010-05-21	9	GV1	Bruant des prés	1				1		0	N	0	Nul	ENT		
2010-05-21	9	GV1	Bruant familial	1				1		0	SE	0	Nul	ENT		
2010-05-21	9	GV1	Paruline à croupion jaune	1				1		0	NO	0	Nul	ENT		
2010-05-21	9	GV1	Bruant à gorge blanche	1				1		0	SE	0	Nul	ENT		
2010-05-21	9	GV1	Sittelle à poitrine rousse				1	1		0	SE	0	Nul	ENT		
2010-05-21	9	GV1	Tarin des pins				1	1		25	N	30	Nul	CRI		
2010-05-21	9	GV1	Paruline à collier	1				1		0	NO	0	Nul	ENT		
2010-05-21	9	GV1	Grand Corbeau				1	1		30	NE	100	SE	SOAR	THE	
2010-05-21	9	GV1	Étourneau sansonnet				1	1		15	NO	10	Nul	ARR		

Date	Inventaire	Virée	Nom français	Mâle	Femelle	Immature	Indéterminé	Total	Heure	Distance de l'observateur	Orientation de l'observateur	Hauteur de vol	Direction de vol	Comportement	Particularité du comportement	Notes
2010-05-21	9	GV1	Hirondelle bicolore				2	2		20	S	30	Nul	ALI		
2010-05-21	9	GV1	Bruant des prés	3				3		0	Nul	0	Nul	ENT		
2010-05-21	9	GV1	Bruant des prés				3	3		5	SE	1	Nul	DEL		
2010-05-21	9	GV1	Bruant chanteur	3				3		0	N	0	Nul	ENT		
2010-05-21	9	GV1	Bruant chanteur				1	1		10	NO	1	Nul	PER		
2010-05-21	9	GV1	Étourneau sansonnet				8	8		30	N	10	Nul	TRM		
2010-05-21	9	GV1	Hirondelle rustique				2	2		15	N	3	Nul	ALI		
2010-05-21	9	GV1	Hirondelle bicolore				2	2		15	N	3	Nul	ALI		
2010-05-21	9	GV1	Roitelet à couronne rubis	1				1		0	N	0	Nul	ENT		
2010-05-21	9	GV1	Bruant familier	1				1		30	E	30	Nul	CHA		
2010-05-21	9	GV1	Chardonneret jaune				1	1		20	SO	50	NO	CRI		
2010-05-21	9	GV1	Paruline tigrée	1				1		30	E	15	Nul	CHA		
2010-05-21	9	GV1	Merle d'Amérique	1				1		0	E	0	Nul	ENT		
2010-05-21	9	GV1	Bruant sp.				2	2		100	SE	2	Nul	DEL		
2010-05-21	9	GV1	Bruant des prés				2	2		10	N	1	Nul	INT		
2010-05-21	9	GV1	Grand Corbeau				2	2		50	SE	1	Nul	INT		
2010-05-21	9	GV1	Grand Corbeau				1	1		50	S	10	E	PLA		
2010-05-21	9	PV6	Mésange à tête noire				1	1		5	E	3	Nul	DEL		
2010-05-21	9	PV6	Viréo de Philadelphie	1				1		20	SE	5	Nul	CHA		
2010-05-21	9	PV6	Moucherolle tchébec	1				1		20	E	5	Nul	CHA		
2010-05-21	9	PV6	Viréo à tête bleue	1				1		15	SE	5	Nul	CHA		
2010-05-21	9	PV6	Grand Corbeau				1	1		1	SO	4	Nul	IMM		
2010-05-21	9	PV6	Paruline à croupion jaune	1	1			2		20	NO	5	Nul	DEL	SRÉ	
2010-05-21	9	PV6	Roitelet à couronne dorée	1	1			2		20	SE	5	Nul	ALI	SRÉ	
2010-05-21	9	PV6	Mésange à tête brune				1	1		0	SE	0	Nul	ENT		
2010-05-21	9	PV6	Bruant à gorge blanche	1	1			2		5	SE	0	Nul	CUR	RÉPE	
2010-05-21	9	PV6	Roitelet à couronne rubis	1				1		10	NO	10	Nul	CHA		
2010-05-21	9	PV6	Merle d'Amérique		1			1		15	O	3	Nul	TRM		
2010-05-21	9	PV6	Bruant à gorge blanche	2				2		0	O	0	Nul	ENT	SRÉ	
2010-05-21	9	PV6	Paruline flamboyante	1				1		0	NO	0	Nul	ENT		
2010-05-21	9	PV6	Bec-croisé bifascié				2	2		10	NO	50	Nul	CRI		
2010-05-21	9	PV6	Tarin des pins				1	1		10	O	50	Nul	CRI		
2010-05-21	9	PV6	Merle d'Amérique	1	1			2		5	SO	30	N	CRI		
2010-05-21	9	PV6	Merle d'Amérique				1	1		15	SO	15	Nul	CRI		
2010-05-21	9	PV8	Paruline à croupion jaune	3	3			6		10	S	10	Nul	ALI	SRÉ	
2010-05-21	9	PV8	Junco ardoisé	1				1		10	O	5	Nul	TRM		
2010-05-21	9	PV8	Bruant des prés	1				1		20	SE	0	Nul	CHA		
2010-05-21	9	PV8	Viréo à tête bleue	1				1		50	S	10	Nul	CHA		
2010-05-21	9	PV8	Pic flamboyant	1				1		50	SE	15	Nul	CHA		
2010-05-21	9	PV8	Merle d'Amérique	1				1		0	NO	0	Nul	ENT		
2010-05-21	9	PV8	Merle d'Amérique		2			2		15	SO	0	Nul	ALI		
2010-05-21	9	PV8	Pic maculé	1				1		30	S	20	Nul	ALI		
2010-05-21	9	PV8	Bruant familier				1	1		10	SE	1	Nul	CUR		
2010-05-21	9	PV8	Geai bleu				1	1		0	N	0	Nul	ENT		
2010-05-21	9	PV8	Grive solitaire	1				1		0	SE	0	Nul	ENT		
2010-05-21	9	PV8	Junco ardoisé	1	1			2		10	SO	0	Nul	ALI		
2010-05-21	9	PV8	Paruline couronnée	1				1		0	NO	0	Nul	ENT		
2010-05-21	9	PV8	Merle d'Amérique				1	1		0	O	0	Nul	ENT		
2010-05-21	9	PV8	Paruline à croupion jaune				1	1		10	O	50	N	CRI		
2010-05-21	9	PV8	Merle d'Amérique	1				1		15	SO	30	N	EQS		
2010-05-21	9	PV8	Paruline flamboyante	1	1			2		15	O	5	Nul	DEL	SRÉ	
2010-05-21	9	PV8	Bruant sp.				2	2		10	Nul	0	Nul	CRI	RÉPE	
2010-05-21	9	PV8	Viréo à tête bleue	1				1		0	NO	0	Nul	ENT		

Date	Inventaire	Virée	Nom français	Mâle	Femelle	Immature	Indéterminé	Total	Heure	Distance de l'observateur	Orientation de l'observateur	Hauteur de vol	Direction de vol	Comportement	Particularité du comportement	Notes
2010-05-21	9	PV8	Roitelet à couronne dorée	1				1		0	NO	0	Nul	ENT		
2010-05-21	9	PV8	Sizerin flammé				1	1		0	NO	0	Nul	ENT		
2010-05-21	9	PV8	Viréo à tête bleue	1				1		0	NO	0	Nul	ENT		
2010-05-21	9	PV8	Merle d'Amérique	1				1		0	NO	0	Nul	ENT		
2010-05-21	9	PV8	Paruline couronnée	2				2		0	O	0	Nul	ENT		
2010-05-21	9	PV8	Merle d'Amérique	1	1			2		30	O	0	Nul	ALI		
2010-05-21	9	PV8	Bruant familial	1				1		10	SO	15	Nul	CHA		
2010-05-21	9	PV8	Bruant à gorge blanche				5	5		10	Nul	1	Nul	CRI		
2010-05-21	9	PV8	Chardonneret jaune	1				1		15	S	30	Nul	VOL		
2010-05-21	9	PV8	Merle d'Amérique		1			1		15	SO	3	Nul	DEL		
2010-05-21	9	PV9	Merle d'Amérique		1			1		15	NE	0	Nul	ALI		
2010-05-21	9	PV9	Merle d'Amérique	1				1		0	N	0	Nul	ENT		
2010-05-21	9	PV9	Paruline bleue	1				1		50	NE	2	Nul	CHA		
2010-05-21	9	PV9	Paruline à croupion jaune	1				1		15	NO	3	Nul	ALI		
2010-05-21	9	PV9	Roitelet à couronne rubis	1				1		30	SE	5	Nul	CHA		
2010-05-21	9	PV9	Paruline à tête cendrée	1				1		0	NO	0	Nul	ENT		
2010-05-21	9	PV9	Merle d'Amérique	1				1		0	NO	0	Nul	ENT		
2010-05-21	9	PV9	Paruline flamboyante	2				2		15	SO	3	Nul	CHA	RÉPE	
2010-05-21	9	PV9	Paruline à tête cendrée	1				1		15	S	5	Nul	CHA		
2010-05-21	9	PV9	Bruant à gorge blanche	1				1		0	N	0	Nul	ENT		
2010-05-21	9	PV9	Viréo de Philadelphie	1				1		5	NO	3	Nul	CHA		
2010-05-21	9	PV9	Mésange à tête noire				2	2		20	SE	3	Nul	CRI		
2010-05-21	9	PV9	Paruline à gorge noire	3				3		0	Nul	0	Nul	ENT		
2010-05-21	9	PV9	Bruant à gorge blanche	1	1			2		10	S	1	Nul	CHA		
2010-05-21	9	PV9	Paruline à tête cendrée	1				1		0	NO	0	Nul	ENT		
2010-05-21	9	PV9	Troglodyte mignon	1				1		0	S	0	Nul	ENT		
2010-05-21	9	PV9	Paruline couronnée	1				1		0	SE	0	Nul	ENT		
2010-05-21	9	PV9	Moucherolle tchébec	2				2		15	S	3	Nul	CHA	SRÉ	
2010-05-21	9	PV9	Viréo à tête bleue	1				1		0	SE	0	Nul	ENT		
2010-05-21	9	PV9	Viréo de Philadelphie	1	1			2		10	E	2	Nul	ALI		
2010-05-21	9	PV9	Bruant à gorge blanche	1				1		0	SE	0	Nul	ENT		
2010-05-21	9	PV9	Mésange à tête noire				2	2		0	SE	0	Nul	ENT		
2010-05-21	9	PV9	Gélinotte huppée	1				1		0	S	0	Nul	ENT		
2010-05-21	9	PV9	Paruline bleue	1				1		0	SE	0	Nul	ENT		
2010-05-22	9	GV2	Paruline à croupion jaune	1				1		20	SO	15	Nul	CHA		
2010-05-22	9	GV2	Moucherolle tchébec	1				1		30	SO	10	Nul	CHA		
2010-05-22	9	GV2	Paruline à croupion jaune		1			1		15	SO	1	Nul	DEL		
2010-05-22	9	GV2	Étourneau sansonnet				2	2		20	NE	20	Nul	PER		
2010-05-22	9	GV2	Grand Corbeau				1	1		30	NE	3	NO	CRI		
2010-05-22	9	GV2	Bruant des prés	1				1		0	NE	0	Nul	ENT		
2010-05-22	9	GV2	Bruant familial	1				1		0	NE	0	Nul	ENT		
2010-05-22	9	GV2	Grand Corbeau				1	1		50	NE	30	Nul	CRI		
2010-05-22	9	GV2	Roitelet à couronne dorée	1				1		50	S	10	Nul	CHA		
2010-05-22	9	GV2	Paruline à collier	1				1		0	E	0	Nul	ENT		
2010-05-22	9	GV2	Quiscale bronzé				1	1		50	E	15	Nul	CRI		
2010-05-22	9	GV2	Chardonneret jaune	1				1		15	NE	30	O	CRI		
2010-05-22	9	GV2	Bruant chanteur	1				1		30	S	1	Nul	CHA		
2010-05-22	9	GV2	Bruant des prés	1				1		30	S	0	Nul	CHA		
2010-05-22	9	GV2	Corneille d'Amérique				2	2		15	E	10	Nul	ARR		
2010-05-22	9	GV2	Hirondelle rustique				1	1		20	E	5	Nul	ALI		
2010-05-22	9	GV2	Viréo de Philadelphie	1				1		0	E	0	Nul	ENT		
2010-05-22	9	GV2	Bruant à gorge blanche	1				1		0	E	0	Nul	ENT		
2010-05-22	9	GV2	Bruant des prés	1				1		15	E	0	Nul	CHA		

Date	Inventaire	Virée	Nom français	Mâle	Femelle	Immature	Indéterminé	Total	Heure	Distance de l'observateur	Orientation de l'observateur	Hauteur de vol	Direction de vol	Comportement	Particularité du comportement	Notes
2010-05-22	9	GV2	Paruline bleue	1				1		50	E	3	Nul	CHA		
2010-05-22	9	GV2	Paruline à croupion jaune	1				1		20	NE	4	Nul	CHA		
2010-05-22	9	GV2	Pic flamboyant	1				1		0	E	0	Nul	ENT		
2010-05-22	9	GV2	Merle d'Amérique		1			1		20	S	10	SO	EQS		
2010-05-22	9	GV2	Paruline à croupion jaune	2				2		20	Nul	10	Nul	CHA	SRÉ	
2010-05-22	9	GV2	Merle d'Amérique	1				1		10	S	10	Nul	ARR		
2010-05-22	9	GV2	Pic flamboyant	1				1		100	SO	20	Nul	CHA		
2010-05-22	9	GV2	Bruant à gorge blanche	1				1		0	O	0	Nul	ENT		
2010-05-22	9	GV2	Sittelle à poitrine rousse				1	1		0	O	0	Nul	ENT		
2010-05-22	9	GV2	Paruline à tête cendrée	1				1		30	SO	3	Nul	CHA		
2010-05-22	9	GV2	Paruline à croupion jaune	1	1			2		15	SO	10	Nul	ALI		
2010-05-22	9	GV2	Merle d'Amérique	1	1			2		20	SO	10	Nul	CRI		
2010-05-22	9	GV2	Paruline à joues grises	1				1		15	SO	10	Nul	CHA		
2010-05-22	9	GV2	Paruline à collier	1				1		0	NE	0	Nul	ENT		
2010-05-22	9	GV2	Roitelet à couronne rubis	1				1		0	SO	0	Nul	ENT		
2010-05-22	9	GV2	Merle d'Amérique	2	2			4		15	E	0	Nul	IMM		
2010-05-22	9	GV2	Bruant familial	1				1		15	E	1	Nul	CHA		
2010-05-22	9	GV2	Paruline à croupion jaune		1			1		20	E	2	Nul	ALI		
2010-05-22	9	GV2	Mésange à tête noire				2	2		20	SO	3	Nul	CRI		
2010-05-22	9	GV2	Roitelet à couronne rubis	2				2		0	Nul	0	Nul	ENT		
2010-05-22	9	GV4	Junco ardoisé	1	1			2		15	N	0	Nul	CRI		
2010-05-22	9	GV4	Bruant familial	1	1			2		5	N	3	Nul	CUR	RÉPE	
2010-05-22	9	GV4	Roitelet à couronne rubis	1				1		0	N	0	Nul	ENT		
2010-05-22	9	GV4	Roitelet à couronne dorée				2	2		10	N	5	Nul	ENT		
2010-05-22	9	GV4	Bruant familial				1	1		10	N	10	Nul	PER		
2010-05-22	9	GV4	Junco ardoisé		1			1		0	S	0	Nul	NID		4 œufs
2010-05-22	9	GV4	Paruline tigrée	1				1		10	N	15	Nul	CHA		
2010-05-22	9	GV4	Merle d'Amérique		1			1		20	SO	0	Nul	DEP		
2010-05-22	9	GV4	Paruline à croupion jaune				1	1		20	SO	3	N	EQS		
2010-05-22	9	GV4	Merle d'Amérique				1	1		100	NE	10	E	EQS		
2010-05-22	9	GV4	Quiscale bronzé	1	1			2		20	SO	10	S	VOL		
2010-05-22	9	GV4	Bruant à gorge blanche	1				1		0	NE	0	Nul	ENT		
2010-05-22	9	GV4	Bruant des prés	1				1		0	SO	0	Nul	ENT		
2010-05-22	9	GV4	Quiscale bronzé				1	1		100	NE	5	N	VOL		
2010-05-22	9	GV4	Merle d'Amérique	1	1			2		50	S	10	O	EQS		
2010-05-22	9	GV4	Bruant sp.				1	1		50	S	0	Nul	DEL		
2010-05-22	9	GV4	Paruline à croupion jaune	1				1		20	SO	15	O	EQS		
2010-05-22	9	GV4	Merle d'Amérique	1	2			3		20	SO	3	SE	EQS		
2010-05-22	9	GV4	Bruant familial	1	1			2		30	S	5	SE	ERS		
2010-05-22	9	GV4	Paruline couronnée	1				1		0	E	0	Nul	ENT		
2010-05-22	9	GV4	Bec-croisé bifascié				2	2		100	S	50	S	VOL		
2010-05-22	9	GV4	Moucherolle tchébec	1				1		0	E	0	Nul	ENT		
2010-05-22	9	GV4	Merle d'Amérique	1				1		5	SO	10	N	VOL		
2010-05-22	9	GV4	Viréo de Philadelphie	1				1		30	SO	15	Nul	CHA		
2010-05-22	9	GV4	Bruant à gorge blanche	1				1		50	NE	0	Nul	CHA		
2010-05-22	9	GV4	Bruant à gorge blanche				2	2		20	S	0	Nul	INT		
2010-05-22	9	GV4	Paruline à gorge noire	1				1		0	SO	0	Nul	ENT		
2010-05-22	9	GV4	Merle d'Amérique				1	1		30	O	5	Nul	CRI		
2010-05-22	9	GV4	Paruline à tête cendrée	1				1		0	E	0	Nul	ENT		
2010-05-22	9	GV4	Viréo aux yeux rouges	1				1		0	E	0	Nul	ENT		
2010-05-22	9	GV4	Merle d'Amérique	3				3		0	Nul	0	Nul	ENT		
2010-05-22	9	GV4	Paruline à croupion jaune				1	1		50	S	50	Nul	VOL		
2010-05-22	9	GV4	Bruant familial	1				1		150	S	0	Nul	ENT		

Date	Inventaire	Virée	Nom français	Mâle	Femelle	Immature	Indéterminé	Total	Heure	Distance de l'observateur	Orientation de l'observateur	Hauteur de vol	Direction de vol	Comportement	Particularité du comportement	Notes
2010-05-22	9	GV4	Roitelet à couronne rubis	1				1		0	NE	0	Nul	ENT		
2010-05-22	9	GV4	Merle d'Amérique				3	3		200	SO	0	Nul	CRI		
2010-05-22	9	GV4	Paruline à joues grises	1				1		0	SE	0	Nul	ENT		
2010-05-22	9	PV10	Paruline à joues grises	1				1		15	E	15	Nul	CHA		
2010-05-22	9	PV10	Viréo à tête bleue	1				1		30	E	15	Nul	CHA		
2010-05-22	9	PV10	Bruant à gorge blanche				1	1		15	E	0	Nul	FOR		
2010-05-22	9	PV10	Moucherolle tchébec	2				2		0	E	0	Nul	ENT		
2010-05-22	9	PV10	Merle d'Amérique	2				2		0	E	0	Nul	ENT		
2010-05-22	9	PV10	Roitelet à couronne dorée	1	1			2		10	NE	5	Nul	CRI	RÉPE	
2010-05-22	9	PV10	Paruline tigrée	1				1		15	N	15	Nul	CHA		
2010-05-22	9	PV10	Paruline à collier	1				1		20	NO	15	Nul	CHA		
2010-05-22	9	PV10	Moucherolle tchébec	1				1		20	E	10	Nul	CHA		
2010-05-22	9	PV10	Bruant à gorge blanche	1				1		0	SE	0	Nul	ENT		
2010-05-22	9	PV10	Grand Pic				1	1		30	SE	5	Nul	CHA		
2010-05-22	9	PV10	Paruline bleue	1				1		50	O	10	Nul	CHA		
2010-05-22	9	PV10	Merle d'Amérique	1				1		0	SE	0	Nul	ENT		
2010-05-22	9	PV10	Paruline à collier	1				1		30	S	15	Nul	CHA		
2010-05-22	9	PV10	Moucherolle des aulnes	1				1		0	S	0	Nul	ENT		
2010-05-22	9	PV10	Paruline à joues grises	1				1		50	N	15	Nul	CHA		
2010-05-22	9	PV10	Bruant sp.				1	1		10	NE	1	Nul	CACH		
2010-05-22	9	PV10	Paruline à gorge noire	1				1		0	S	0	Nul	ENT		
2010-05-22	9	PV10	Sittelle à poitrine rousse	1	1			2		0	N	0	Nul	ENT		
2010-05-22	9	PV10	Paruline tigrée				1	1		20	SO	10	Nul	CRI		
2010-05-22	9	PV10	Paruline à joues grises		1			1		10	N	15	Nul	CUR	RÉPE	
2010-05-22	9	PV10	Bruant sp.				4	4		10	NE	0	Nul	CACH		
2010-05-22	9	PV10	Paruline à tête cendrée	1				1		10	N	2	Nul	CHA		
2010-05-22	9	PV2-B	Paruline à joues grises	1				1		30	SO	5	Nul	CHA		
2010-05-22	9	PV2-B	Roitelet à couronne rubis				1	1		5	SO	15	Nul	CRI		
2010-05-22	9	PV2-B	Viréo à tête bleue	1				1		0	SO	0	Nul	ENT		
2010-05-22	9	PV2-B	Paruline à collier	1				1		0	SO	0	Nul	ENT		
2010-05-22	9	PV2-B	Paruline à gorge noire	1				1		0	SO	0	Nul	ENT		
2010-05-22	9	PV2-B	Paruline tigrée	1				1		10	E	15	Nul	CHA		
2010-05-22	9	PV2-B	Paruline à croupion jaune	1	1			2		0	E	0	Nul	ENT		
2010-05-22	9	PV2-B	Roitelet à couronne dorée	1	1			2		15	N	5	Nul	CRI	SRÉ	
2010-05-22	9	PV2-B	Bruant à gorge blanche	1				1		30	E	1	Nul	CHA		
2010-05-22	9	PV2-B	Paruline couronnée	1				1		0	SO	0	Nul	ENT		
2010-05-22	9	PV2-B	Paruline tigrée	1				1		15	E	15	Nul	CHA		
2010-05-22	9	PV2-B	Roselin pourpré	2				2		50	Nul	10	Nul	CHA	SRÉ	
2010-05-22	9	PV2-B	Sittelle à poitrine rousse				1	1		0	SO	0	Nul	ENT		
2010-05-22	9	PV2-B	Merle d'Amérique				1	1		0	SO	0	Nul	ENT		
2010-05-22	9	PV2-B	Paruline à gorge noire	1				1		5	O	15	Nul	CHA		
2010-05-22	9	PV2-B	Paruline à collier	1				1		5	Nul	15	Nul	CHA		
2010-05-22	9	PV2-B	Viréo aux yeux rouges	1				1		15	SE	15	Nul	CHA		
2010-05-22	9	PV2-B	Paruline bleue	1				1		0	SO	0	Nul	ENT		
2010-05-22	9	PV2-B	Viréo à tête bleue				1	1		15	SE	5	Nul	CRI		
2010-05-22	9	PV2-B	Paruline à gorge noire	2				2		0	SO	0	Nul	ENT		
2010-05-22	9	PV2-B	Paruline à tête cendrée	1				1		30	E	5	Nul	CHA		
2010-05-22	9	PV2-B	Sittelle à poitrine rousse				1	1		20	SE	10	Nul	CRI		
2010-05-22	9	PV2-B	Paruline tigrée	1				1		20	S	15	Nul	CHA		
2010-05-22	9	PV2-B	Bruant à gorge blanche	2				2		0	E	0	Nul	ENT		
2010-05-22	9	PV2-B	Gros-bec errant				1	1		10	E	50	O	CRI		
2010-05-22	9	PV2-B	Mésange à tête noire				1	1		15	S	3	Nul	CRI		
2010-05-22	9	PV2-B	Roitelet à couronne dorée	1				1		15	SE	5	Nul	CHA		

Date	Inventaire	Virée	Nom français	Mâle	Femelle	Immature	Indéterminé	Total	Heure	Distance de l'observateur	Orientation de l'observateur	Hauteur de vol	Direction de vol	Comportement	Particularité du comportement	Notes
2010-05-22	9	PV2-B	Roitelet à couronne rubis	1				1		0	E	0	Nul	ENT		
2010-05-22	9	PV2-B	Paruline bleue	1				1		0	S	0	Nul	ENT		
2010-05-22	9	PV2-B	Paruline à gorge noire	1				1		20	O	15	Nul	CHA		
2010-05-22	9	PV2-B	Paruline à collier	1				1		30	SE	15	Nul	CHA		
2010-05-22	9	PV2-B	Paruline couronnée	2				2		0	Nul	0	Nul	ENT		
2010-05-22	9	PV5	Merle d'Amérique		1			1		15	SE	0	Nul	ALI		
2010-05-22	9	PV5	Junco ardoisé	1	1			2		15	SE	0	Nul	ALI		
2010-05-22	9	PV5	Bec-croisé bifascié				2	2		15	SO	30	SO	CRI		
2010-05-22	9	PV5	Mésange à tête brune				1	1		10	SO	15	Nul	CRI		
2010-05-22	9	PV5	Paruline bleue	1				1		30	SO	2	Nul	CHA		
2010-05-22	9	PV5	Mésange à tête brune				1	1		15	SE	3	Nul	CRI		
2010-05-22	9	PV5	Bruant sp.				5	5		10	Nul	0	Nul	CACH		
2010-05-22	9	PV5	Roitelet à couronne rubis	1				1		5	E	15	Nul	CHA		
2010-05-22	9	PV5	Paruline tigrée	1				1		15	SE	15	Nul	CHA		
2010-05-22	9	PV5	Paruline à tête cendrée	1				1		15	SO	5	Nul	CHA		
2010-05-22	9	PV5	Paruline à gorge noire	1				1		20	E	15	Nul	CHA		
2010-05-22	9	PV5	Merle d'Amérique	1				1		0	SO	0	Nul	ENT		
2010-05-22	9	PV5	Paruline couronnée	1				1		0	SO	0	Nul	ENT		
2010-05-22	9	PV5	Grive solitaire				1	1		30	O	1	Nul	CRI		
2010-05-22	9	PV5	Paruline à tête cendrée	2				2		20	Nul	15	Nul	CHA		
2010-05-22	9	PV5	Bruant à gorge blanche				2	2		10	SE	0	Nul	FOR		
2010-05-22	9	PV5	Roselin pourpré	1				1		0	E	0	Nul	ENT		
2010-05-22	9	PV5	Troglodyte mignon	1				1		0	E	0	Nul	ENT		
2010-05-22	9	PV5	Bec-croisé bifascié	1	1			2		30	SE	20	Nul	ARR		
2010-05-22	9	PV5	Mésange à tête brune				1	1		15	E	5	Nul	CRI	RÉPE	
2010-05-22	9	PV5	Paruline à tête cendrée	2				2		0	Nul	0	Nul	ENT		
2010-05-22	9	PV5	Sittelle à poitrine rousse				1	1		15	E	5	Nul	CRI		
2010-05-22	9	PV5	Bec-croisé bifascié				6	6		20	E	50	N	CRI		
2010-05-22	9	PV5	Roitelet à couronne rubis	1				1		0	SO	0	Nul	ENT		
2010-05-22	9	PV5	Paruline à croupion jaune	1				1		0	E	0	Nul	ENT		
2010-05-22	9	PV5	Paruline à tête cendrée	1				1		15	SO	15	Nul	CHA		
2010-05-22	9	PV5	Chevalier grivelé				1	1		15	SE	15	S	EQS		
2010-05-22	9	PV5	Roitelet à couronne rubis	1				1		0	SO	0	Nul	ENT		
2010-05-22	9	PV5	Paruline à collier	1				1		0	S	0	Nul	ENT		
2010-05-22	9	PV5	Viréo à tête bleue	1				1		0	SO	0	Nul	ENT		
2010-05-22	9	PV5	Paruline à croupion jaune	1				1		0	E	0	Nul	ENT		
2010-05-22	9	PV5	Paruline tigrée	1				1		15	E	15	Nul	CHA		
2010-05-22	9	PV5	Junco ardoisé				1	1		10	E	1	Nul	CRI		
2010-05-22	9	PV5	Bruant à gorge blanche	1				1		15	E	1	Nul	CHA		
2010-05-22	9	PV5	Bruant sp.				4	4		10	Nul	0	Nul	CRI	SRÉ	
2010-05-22	9	PV7	Bruant à gorge blanche	1				1		0	S	0	Nul	ENT		
2010-05-22	9	PV7	Junco ardoisé	1				1		5	S	0	Nul	CACH		
2010-05-22	9	PV7	Viréo à tête bleue	1				1		0	E	0	Nul	ENT		
2010-05-22	9	PV7	Sittelle à poitrine rousse				2	2		0	SE	0	Nul	ENT		
2010-05-22	9	PV7	Paruline tigrée	1				1		0	SE	0	Nul	ENT		
2010-05-22	9	PV7	Mésange à tête brune				1	1		0	SE	0	Nul	ENT		
2010-05-22	9	PV7	Paruline tigrée	1				1		15	NO	10	Nul	CHA		
2010-05-22	9	PV7	Paruline à tête cendrée	1				1		0	S	0	Nul	ENT		
2010-05-22	9	PV7	Grive solitaire	1				1		0	NO	0	Nul	ENT		
2010-05-22	9	PV7	Gélinotte huppée	1				1		0	NO	0	Nul	ENT		
2010-05-22	9	PV7	Bruant à gorge blanche	2				2		0	SE	0	Nul	ENT		
2010-05-22	9	PV7	Troglodyte mignon	1				1		0	SE	0	Nul	ENT		
2010-05-22	9	PV7	Roitelet à couronne rubis	1				1		0	SE	0	Nul	ENT		

Date	Inventaire	Virée	Nom français	Mâle	Femelle	Immature	Indéterminé	Total	Heure	Distance de l'observateur	Orientation de l'observateur	Hauteur de vol	Direction de vol	Comportement	Particularité du comportement	Notes
2010-05-22	9	PV7	Roitelet à couronne dorée	1				1		15	E	5	Nul	CHA		
2010-05-22	9	PV7	Mésange à tête brune				1	1		20	NO	3	Nul	CRI		
2010-05-22	9	PV7	Merle d'Amérique				1	1		50	O	10	N	EQS		
2010-05-22	9	PV7	Junco ardoisé				1	1		20	NO	10	Nul	CRI		
2010-05-22	9	PV7	Roitelet à couronne rubis	1				1		0	N	0	Nul	ENT		
2010-05-22	9	PV7	Paruline à joues grises	1				1		20	O	10	Nul	CHA		
2010-05-22	9	PV7	Grand Corbeau				1	1		30	NE	0	Nul	CRI		
2010-05-22	9	PV7	Grive solitaire	1				1		30	O	0	Nul	CRI		
2010-05-22	9	PV7	Bruant sp.				5	5		10	Nul	0	Nul	CACH		
2010-05-22	9	PV7	Paruline à tête cendrée	3				3		50	NO	10	Nul	CHA		
2010-05-22	9	PV7	Paruline tigrée	1				1		50	NO	15	Nul	CHA		
2010-05-22	9	PV7	Roitelet à couronne rubis	1				1		50	SE	5	Nul	CHA		
2010-05-22	9	PV7	Paruline à gorge noire	1				1		0	N	0	Nul	ENT		
2010-05-23	9	GV3	Paruline à collier	1				1		30	O	20	Nul	CHA		
2010-05-23	9	GV3	Bruant chanteur	1				1		0	S	0	Nul	ENT		
2010-05-23	9	GV3	Cardinal à poitrine rose	1				1		10	N	3	Nul	CHA		
2010-05-23	9	GV3	Bruant familial	1				1		0	SO	0	Nul	ENT		
2010-05-23	9	GV3	Viréo de Philadelphie	1				1		0	N	0	Nul	ENT		
2010-05-23	9	GV3	Paruline du Canada	1				1		100	SE	0	Nul	ENT		
2010-05-23	9	GV3	Hirondelle bicolore				1	1		30	SE	30	SE	ALI		
2010-05-23	9	GV3	Quiscale bronzé				2	2		15	S	15	SE	EQS		
2010-05-23	9	GV3	Moucherolle tchébec	1				1		0	S	0	Nul	ENT		
2010-05-23	9	GV3	Bruant à gorge blanche	1				1		0	SO	0	Nul	ENT		
2010-05-23	9	GV3	Viréo à tête bleue	1				1		20	SE	5	Nul	CHA		
2010-05-23	9	GV3	Paruline flamboyante	2				2		0	SO	0	Nul	ENT		
2010-05-23	9	GV3	Sittelle à poitrine rousse				1	1		0	Nul	0	Nul	ENT		
2010-05-23	9	GV3	Merle d'Amérique	1				1		15	Nul	2	Nul	CACH		
2010-05-23	9	GV3	Paruline noir et blanc	1				1		0	Nul	0	Nul	ENT		
2010-05-23	9	GV3	Paruline à tête cendrée	1				1		0	Nul	0	Nul	ENT		
2010-05-23	9	GV3	Quiscale bronzé				2	2		15	E	10	Nul	DEL		
2010-05-23	9	GV3	Paruline jaune	1				1		50	NO	1	Nul	CHA		
2010-05-23	9	GV3	Bruant à gorge blanche	2				2		30	Nul	0	Nul	CHA		
2010-05-23	9	GV3	Roitelet à couronne rubis	1				1		50	SO	15	Nul	CHA		
2010-05-23	9	GV3	Paruline à tête cendrée	1				1		20	O	15	Nul	CHA		
2010-05-23	9	GV3	Merle d'Amérique	1				1		0	O	0	Nul	ENT		
2010-05-23	9	GV3	Merle d'Amérique		1			1		15	S	0	Nul	ALI		
2010-05-23	9	GV3	Paruline tigrée	1				1		20	SO	15	Nul	CHA		
2010-05-23	9	GV3	Bruant familial				1	1		15	SE	3	Nul	CUR	RÉPE	
2010-05-23	9	GV3	Bruant à gorge blanche	1				1		0	O	0	Nul	ENT		
2010-05-23	9	GV3	Canard colvert				1	1		0	E	0	Nul	ENT	ARIV	
2010-05-23	9	GV3	Paruline tigrée	1				1		20	O	15	Nul	CHA		
2010-05-23	9	GV3	Paruline du Canada	1				1		100	SE	0	Nul	ENT		
2010-05-23	9	GV3	Paruline à tête cendrée	1				1		100	SE	0	Nul	ENT		
2010-05-23	9	GV3	Merle d'Amérique		1			1		5	E	1	E	EQS		
2010-05-23	9	GV3	Grand Corbeau				1	1		200	S	30	O	VOL		
2010-05-23	9	GV3	Paruline tigrée	1				1		30	O	15	Nul	CHA		
2010-05-23	9	GV3	Bruant à gorge blanche	1				1		50	E	1	Nul	CHA		
2010-05-23	9	GV3	Merle d'Amérique	1				1		0	SO	0	Nul	ENT		
2010-05-23	9	GV3	Merle d'Amérique		2			2		50	SO	0	Nul	DEP		
2010-05-23	9	GV3	Mésange à tête noire				2	2		20	S	3	Nul	CRI		
2010-05-23	9	GV3	Grive solitaire				1	1		20	S	3	Nul	CRI		
2010-05-23	9	GV3	Bruant chanteur	1				1		0	S	0	Nul	ENT		
2010-05-23	9	GV3	Chevalier grivelé	1				1		0	S	0	Nul	ENT		

Date	Inventaire	Virée	Nom français	Mâle	Femelle	Immature	Indéterminé	Total	Heure	Distance de l'observateur	Orientation de l'observateur	Hauteur de vol	Direction de vol	Comportement	Particularité du comportement	Notes
2010-05-23	9	GV3	Merle d'Amérique	1				1		100	S	3	Nul	PER		
2010-05-23	9	GV3	Paruline à tête cendrée	1				1		30	O	15	Nul	CHA		
2010-05-24	10	GV1	Paruline à joues grises	2				2		0	S	0	Nul	ENT		
2010-05-24	10	GV1	Bruant à gorge blanche	1				1		15	O	1	Nul	CHA		
2010-05-24	10	GV1	Paruline à tête cendrée	1				1		0	SE	0	Nul	ENT		
2010-05-24	10	GV1	Merle d'Amérique	1				1		0	SE	0	Nul	ENT		
2010-05-24	10	GV1	Hirondelle bicolor				2	2		5	SE	15	Nul	ALI		
2010-05-24	10	GV1	Viréo aux yeux rouges	1				1		0	NO	0	Nul	ENT		
2010-05-24	10	GV1	Bruant des prés	1				1		0	NO	0	Nul	ENT		
2010-05-24	10	GV1	Paruline à croupion jaune	1				1		0	NO	0	Nul	ENT		
2010-05-24	10	GV1	Bruant familier	1				1		0	NO	0	Nul	ENT		
2010-05-24	10	GV1	Paruline à tête cendrée	1				1		0	NO	0	Nul	ENT		
2010-05-24	10	GV1	Bruant chanteur	1				1		20	E	1	Nul	CHA		
2010-05-24	10	GV1	Bruant des prés				4	4		15	SE	1	Nul	QUE		
2010-05-24	10	GV1	Grand Corbeau				1	1		15	NO	50	Nul	TOUR	ACH	
2010-05-24	10	GV1	Hirondelle bicolor				3	3		20	SE	30	Nul	ALI		
2010-05-24	10	GV1	Corneille d'Amérique				1	1		100	E	30	S	VOL		
2010-05-24	10	GV1	Bruant des prés	2				2		0	Nul	0	Nul	ENT		
2010-05-24	10	GV1	Quiscale bronzé	1				1		100	SE	10	Nul	CRI		
2010-05-24	10	GV1	Bruant chanteur	1				1		0	NO	0	Nul	ENT		
2010-05-24	10	GV1	Bruant à gorge blanche	1				1		0	NO	0	Nul	ENT		
2010-05-24	10	GV1	Étourneau sansonnet				4	4		100	N	5	Nul	VOL	ACH	
2010-05-24	10	GV1	Hirondelle rustique				5	5		30	NE	10	Nul	ALI	ACH	
2010-05-24	10	GV1	Bruant chanteur	2				2		0	N	0	Nul	ENT		
2010-05-24	10	GV1	Grand Pic	1				1		50	N	15	Nul	ALI		
2010-05-24	10	GV1	Étourneau sansonnet	1	1			2		30	NO	5	Nul	TRN		
2010-05-24	10	GV1	Hirondelle rustique				3	3		15	N	2	Nul	ALI		
2010-05-24	10	GV1	Tarin des pins				2	2		10	N	20	Nul	QUE		
2010-05-24	10	GV1	Moineau domestique	1	1			2		50	NO	10	Nul	INT		
2010-05-24	10	GV1	Bruant des prés	1				1		30	NE	10	Nul	CHA		
2010-05-24	10	GV1	Bruant des prés	1				1		0	NO	0	Nul	ENT		
2010-05-24	10	GV1	Merle d'Amérique	1				1		100	S	20	Nul	CHA		
2010-05-24	10	GV1	Paruline tigrée	1				1		0	N	0	Nul	ENT		
2010-05-24	10	GV1	Paruline à tête cendrée	1				1		0	NE	0	Nul	ENT		
2010-05-24	10	GV1	Roitelet à couronne rubis	1				1		0	NE	0	Nul	ENT		
2010-05-24	10	GV1	Merle d'Amérique		1			1		50	SE	1	Nul	DEL		
2010-05-24	10	GV1	Paruline à croupion jaune		1			1		20	NE	2	Nul	CRI		
2010-05-24	10	GV1	Paruline bleue	1				1		0	S	0	Nul	ENT		
2010-05-24	10	GV1	Paruline flamboyante	1				1		0	S	0	Nul	ENT		
2010-05-24	10	GV1	Paruline noir et blanc	1				1		0	N	0	Nul	ENT		
2010-05-24	10	GV1	Viréo à tête bleue	1				1		0	E	0	Nul	ENT		
2010-05-24	10	GV1	Mésange à tête noire				2	2		15	E	2	Nul	CRI	SRÉ	
2010-05-24	10	GV1	Corneille d'Amérique				2	2		50	E	5	Nul	INT		
2010-05-24	10	GV1	Pluvier kildir				1	1		10	N	0	Nul	ERS		
2010-05-24	10	PV6	Paruline noir et blanc	1				1		20	NO	5	Nul	CHA		
2010-05-24	10	PV6	Moucherolle tchébec	1				1		15	O	5	Nul	CHA		
2010-05-24	10	PV6	Paruline à croupion jaune	1				1		20	O	5	Nul	CHA		
2010-05-24	10	PV6	Viréo aux yeux rouges	1				1		0	E	0	Nul	ENT		
2010-05-24	10	PV6	Viréo à tête bleue				1	1		20	O	3	Nul	CRI		
2010-05-24	10	PV6	Paruline à tête cendrée	1				1		0	S	0	Nul	ENT		
2010-05-24	10	PV6	Moucherolle tchébec	1				1		20	NO	5	Nul	CHA		
2010-05-24	10	PV6	Paruline flamboyante	1				1		10	O	5	Nul	CHA	RÉPE	
2010-05-24	10	PV6	Viréo de Philadelphie	1				1		20	NO	5	Nul	CHA		

Date	Inventaire	Virée	Nom français	Mâle	Femelle	Immature	Indéterminé	Total	Heure	Distance de l'observateur	Orientation de l'observateur	Hauteur de vol	Direction de vol	Comportement	Particularité du comportement	Notes
2010-05-24	10	PV6	Moucherolle tchébec	1				1		20	NO	5	Nul	CHA		
2010-05-24	10	PV6	Moucherolle tchébec	2				2		100	NO	10	Nul	CHA		
2010-05-24	10	PV6	Grive à dos olive				1	1		30	SO	1	Nul	CRI		
2010-05-24	10	PV6	Merle d'Amérique	1				1		0	O	0	Nul	ENT		
2010-05-24	10	PV6	Paruline à tête cendrée	1				1		20	O	5	Nul	CRI	RÉPE	
2010-05-24	10	PV6	Paruline tigrée	1				1		10	SE	5	Nul	CHA		
2010-05-24	10	PV6	Paruline flamboyante	1				1		20	O	5	Nul	CHA		
2010-05-24	10	PV6	Bec-croisé bifascié				1	1		50	SO	50	SO	CRI		
2010-05-24	10	PV6	Mésange à tête noire	1	1			2		2	SO	3	Nul	CUR	RÉPE	
2010-05-24	10	PV6	Roitelet à couronne rubis	1				1		0	SE	0	Nul	ENT		
2010-05-24	10	PV6	Paruline flamboyante	1				1		0	O	0	Nul	ENT		
2010-05-24	10	PV6	Merle d'Amérique	2	2			4		0	O	0	Nul	ENT		
2010-05-24	10	PV6	Grive à dos olive				1	1		0	NO	0	Nul	ENT		
2010-05-24	10	PV6	Troglodyte mignon				1	1		0	S	0	Nul	ENT		
2010-05-24	10	PV6	Bruant à gorge blanche	1				1		0	NO	0	Nul	ENT		
2010-05-24	10	PV6	Paruline à croupion jaune	1				1		0	S	0	Nul	ENT		
2010-05-24	10	PV6	Paruline à tête cendrée	1				1		0	O	0	Nul	ENT		
2010-05-24	10	PV8	Paruline bleue	1				1		0	NO	0	Nul	ENT		
2010-05-24	10	PV8	Paruline obscure	1				1		30	NO	15	Nul	CHA		
2010-05-24	10	PV8	Paruline à joues grises	1				1		15	SE	15	Nul	ALI		
2010-05-24	10	PV8	Paruline à joues grises		1			1		20	NO	2	Nul	ALI		
2010-05-24	10	PV8	Bruant des prés	1				1		10	SE	0	Nul	CHA		
2010-05-24	10	PV8	Moucherolle tchébec	1				1		0	O	0	Nul	ENT		
2010-05-24	10	PV8	Merle d'Amérique	2				2		0	O	0	Nul	ENT		
2010-05-24	10	PV8	Paruline flamboyante	1				1		0	SE	0	Nul	ENT		
2010-05-24	10	PV8	Paruline couronnée	1				1		0	O	0	Nul	ENT		
2010-05-24	10	PV8	Paruline à collier	1				1		0	O	0	Nul	ENT		
2010-05-24	10	PV8	Viréo à tête bleue	1				1		0	O	0	Nul	ENT		
2010-05-24	10	PV8	Bruant familial				2	2		10	O	2	S	ERS		
2010-05-24	10	PV8	Junco ardoisé	1				1		10	O	0	Nul	ALI		
2010-05-24	10	PV8	Pic chevelu	1	1			2		50	NO	1	Nul	ALI	SRÉ	
2010-05-24	10	PV8	Paruline tigrée	1				1		0	NO	0	Nul	ENT		
2010-05-24	10	PV8	Paruline à croupion jaune		1			1		20	O	10	Nul	ALI		
2010-05-24	10	PV8	Paruline rayée	1				1		20	O	10	Nul	CHA		
2010-05-24	10	PV8	Viréo à tête bleue	1	1			2		50	NO	1	Nul	ALI		
2010-05-24	10	PV8	Mésange à tête noire				1	1		2	SE	1	Nul	ALI		
2010-05-24	10	PV8	Merle d'Amérique	1				1		10	NO	0	Nul	ALI		
2010-05-24	10	PV8	Bruant à gorge blanche				2	2		10	S	3	Nul	CACH		
2010-05-24	10	PV8	Roitelet à couronne dorée	1				1		0	SE	0	Nul	ENT		
2010-05-24	10	PV8	Junco ardoisé				2	2		20	S	3	Nul	INT		
2010-05-24	10	PV8	Paruline à tête cendrée	1				1		10	NO	5	Nul	CHA		
2010-05-24	10	PV8	Bruant sp.				2	2		10	SE	5	Nul	EQS		
2010-05-24	10	PV8	Pic flamboyant				1	1		5	SE	1	SE	NID		
2010-05-24	10	PV8	Paruline couronnée	2				2		0	Nul	0	Nul	ENT		
2010-05-24	10	PV8	Viréo aux yeux rouges	1				1		20	S	15	Nul	CHA		
2010-05-24	10	PV8	Paruline à joues grises	1				1		0	NE	0	Nul	ENT		
2010-05-24	10	PV8	Mésange à tête noire				1	1		20	NO	5	Nul	CRI		
2010-05-24	10	PV8	Gélinotte huppée	1				1		0	O	0	Nul	ENT		
2010-05-24	10	PV8	Paruline noir et blanc	1				1		20	NO	5	Nul	CHA		
2010-05-24	10	PV8	Paruline flamboyante	1				1		15	NO	10	Nul	CHA		
2010-05-24	10	PV8	Paruline flamboyante		1			1		5	S	15	Nul	CRI		
2010-05-24	10	PV8	Roitelet à couronne dorée	1				1		0	SE	0	Nul	ENT		
2010-05-24	10	PV8	Pic maculé	1				1		0	E	0	Nul	ENT		

Date	Inventaire	Virée	Nom français	Mâle	Femelle	Immature	Indéterminé	Total	Heure	Distance de l'observateur	Orientation de l'observateur	Hauteur de vol	Direction de vol	Comportement	Particularité du comportement	Notes
2010-05-24	10	PV8	Paruline à gorge noire	1				1		0	N	0	Nul	ENT		
2010-05-24	10	PV8	Paruline couronnée	1				1		0	NO	0	Nul	ENT		
2010-05-24	10	PV8	Paruline flamboyante	1				1		0	NO	0	Nul	ENT		
2010-05-24	10	PV8	Paruline flamboyante		1			1		20	NO	10	Nul	CRI	RÉPE	
2010-05-24	10	PV8	Paruline noir et blanc	1				1		0	SE	0	Nul	ENT		
2010-05-24	10	PV8	Paruline à tête cendrée				1	1		0	N	0	Nul	ENT		
2010-05-24	10	PV8	Bruant à gorge blanche				1	1		5	S	0	Nul	CRI		
2010-05-24	10	PV9	Mésange à tête noire				2	2		15	SO	3	Nul	CHA		
2010-05-24	10	PV9	Moucherolle tchébec	1				1		20	E	3	Nul	CHA		
2010-05-24	10	PV9	Paruline noir et blanc	1				1		30	SO	20	Nul	CHA		
2010-05-24	10	PV9	Paruline à tête cendrée	1				1		30	SO	3	Nul	CHA		
2010-05-24	10	PV9	Merle d'Amérique	1				1		0	E	0	Nul	ENT		
2010-05-24	10	PV9	Paruline noir et blanc	1				1		0	E	0	Nul	ENT		
2010-05-24	10	PV9	Viréo de Philadelphie	1				1		15	O	4	Nul	CHA		
2010-05-24	10	PV9	Roitelet à couronne rubis	1				1		50	SE	5	Nul	CHA		
2010-05-24	10	PV9	Paruline bleue	1				1		0	E	0	Nul	ENT		
2010-05-24	10	PV9	Bruant à gorge blanche	2			2	4		15	Nul	0	Nul	CRI	SRÉ	
2010-05-24	10	PV9	Paruline à croupion jaune	1	1			2		15	NO	5	Nul	DEL		
2010-05-24	10	PV9	Paruline flamboyante	1				1		15	NO	3	Nul	CHA		
2010-05-24	10	PV9	Grive des bois				1	1		0	S	0	Nul	ENT		
2010-05-24	10	PV9	Gélinotte huppée	1				1		0	O	0	Nul	ENT		
2010-05-24	10	PV9	Moucherolle tchébec	1				1		15	NO	3	Nul	CHA		
2010-05-24	10	PV9	Paruline flamboyante	1				1		15	SE	4	Nul	CHA		
2010-05-24	10	PV9	Moucherolle tchébec	1				1		15	NO	3	Nul	CHA		
2010-05-24	10	PV9	Merle d'Amérique				1	1		30	SE	5	Nul	CRI		
2010-05-24	10	PV9	Paruline à tête cendrée	1				1		15	SE	3	Nul	CHA		
2010-05-24	10	PV9	Bec-croisé bifascié				1	1		30	S	50	Nul	CRI		
2010-05-24	10	PV9	Viréo de Philadelphie	1				1		0	SE	0	Nul	ENT		
2010-05-24	10	PV9	Paruline à collier	2				2		0	Nul	0	Nul	ENT		
2010-05-24	10	PV9	Paruline flamboyante	2				2		20	NO	3	Nul	CHA		
2010-05-24	10	PV9	Paruline couronnée	1				1		2	SE	0	Nul	ENT		
2010-05-24	10	PV9	Paruline à gorge noire	1				1		0	SE	0	Nul	ENT		
2010-05-24	10	PV9	Moucherolle tchébec	1				1		0	SE	0	Nul	ENT		
2010-05-24	10	PV9	Troglodyte mignon	1				1		0	SE	0	Nul	ENT		
2010-05-24	10	PV9	Paruline à collier	1				1		0	O	0	Nul	ENT		
2010-05-24	10	PV9	Merle d'Amérique	2				2		0	O	0	Nul	ENT		
2010-05-24	10	PV9	Viréo aux yeux rouges	1				1		0	NO	0	Nul	ENT		
2010-05-24	10	PV9	Paruline à tête cendrée	1				1		20	O	5	Nul	CHA		
2010-05-25	10	PV1	Moucherolle à côtés olive	1				1		0	O	0	Nul	ENT		
2010-05-25	10	PV1	Paruline à tête cendrée	1				1		20	NO	3	Nul	CHA		
2010-05-25	10	PV1	Paruline flamboyante	1				1		10	NO	5	Nul	CHA		
2010-05-25	10	PV1	Paruline à tête cendrée	1				1		10	E	5	Nul	CHA		
2010-05-25	10	PV1	Paruline flamboyante	2				2		20	N	5	Nul	CHA		
2010-05-25	10	PV1	Grive solitaire	1				1		0	SE	0	Nul	ENT		
2010-05-25	10	PV1	Viréo de Philadelphie	1				1		15	SE	15	Nul	CHA		
2010-05-25	10	PV1	Paruline à tête cendrée	1				1		30	N	5	Nul	CHA		
2010-05-25	10	PV1	Merle d'Amérique				3	3		20	SE	0	Nul	CRI		
2010-05-25	10	PV1	Paruline flamboyante	1				1		10	NE	4	Nul	CHA		
2010-05-25	10	PV1	Grive solitaire	1				1		0	N	0	Nul	ENT		
2010-05-25	10	PV1	Viréo de Philadelphie	1				1		30	SE	5	Nul	CHA		
2010-05-25	10	PV1	Paruline à tête cendrée	1				1		30	NO	5	Nul	CHA		
2010-05-25	10	PV1	Viréo de Philadelphie	1				1		15	SE	5	Nul	CHA		
2010-05-25	10	PV1	Grive à dos olive	1				1		0	NO	0	Nul	ENT		

Date	Inventaire	Virée	Nom français	Mâle	Femelle	Immature	Indéterminé	Total	Heure	Distance de l'observateur	Orientation de l'observateur	Hauteur de vol	Direction de vol	Comportement	Particularité du comportement	Notes
2010-05-25	10	PV1	Troglodyte mignon	1				1		30	E	15	Nul	CHA		
2010-05-25	10	PV1	Paruline à joues grises	1				1		0	N	0	Nul	ENT		
2010-05-25	10	PV1	Bruant à gorge blanche				2	2		10	O	2	Nul	CACH		
2010-05-25	10	PV1	Paruline à collier	1				1		15	S	10	Nul	CHA		
2010-05-25	10	PV1	Paruline à croupion jaune		1			1		10	O	1	Nul	ALI		
2010-05-25	10	PV1	Paruline tigrée	1				1		15	SO	15	Nul	CHA		
2010-05-25	10	PV3	Paruline couronnée	1				1		0	N	0	Nul	ENT		
2010-05-25	10	PV3	Paruline à joues grises		1			1		20	N	3	Nul	ALI		
2010-05-25	10	PV3	Roitelet à couronne dorée				1	1		0	N	0	Nul	ENT		
2010-05-25	10	PV3	Merle d'Amérique	1				1		0	N	0	Nul	ENT		
2010-05-25	10	PV3	Bruant à gorge blanche	1				1		0	N	0	Nul	ENT		
2010-05-25	10	PV3	Troglodyte mignon	1				1		0	N	0	Nul	ENT		
2010-05-25	10	PV3	Paruline à tête cendrée	1				1		20	N	5	Nul	CHA		
2010-05-25	10	PV3	Roitelet à couronne dorée	1				1		30	SE	15	Nul	CHA		
2010-05-25	10	PV3	Carouge à épauettes	2				2		30	O	10	Nul	CRI	SRÉ	
2010-05-25	10	PV3	Sittelle à poitrine rousse	1				1		10	SE	2	Nul	CRI		
2010-05-25	10	PV3	Merle d'Amérique		2			2		30	NO	1	Nul	CRI	SRÉ	
2010-05-25	10	PV3	Bruant à gorge blanche				4	4		15	N	1	Nul	CRI	SRÉ	
2010-05-25	10	PV3	Gros-bec errant				4	4		50	SE	50	SE	CRI		
2010-05-25	10	PV3	Merle d'Amérique				1	1		20	SO	30	NE	EQS		
2010-05-25	10	PV3	Paruline à tête cendrée	2				2		20	Nul	5	Nul	CHA	SRÉ	
2010-05-25	10	PV3	Paruline à flancs marron	1				1		20	O	4	Nul	CHA		
2010-05-25	10	PV3	Paruline flamboyante	1				1		30	NO	4	Nul	CHA		
2010-05-25	10	PV3	Troglodyte mignon	1				1		0	NO	0	Nul	ENT		
2010-05-25	10	PV3	Bruant à gorge blanche	1				1		0	NO	0	Nul	ENT		
2010-05-25	10	PV3	Paruline à joues grises		1			1		50	S	3	Nul	ALI		
2010-05-25	10	PV3	Paruline bleue	1				1		0	NE	0	Nul	REP		
2010-05-25	10	PV3	Paruline à tête cendrée	2				2		0	Nul	0	Nul	ENT		
2010-05-25	10	PV3	Roitelet à couronne rubis				1	1		0	SO	0	Nul	CRI		
2010-05-25	10	PV3	Bec-croisé bifascié				1	1		100	NO	50	Nul	ARR		
2010-05-25	10	PV3	Bruant à gorge blanche	1				1		0	S	0	Nul	ENT		
2010-05-25	10	PV3	Martin-pêcheur d'Amérique				1	1		0	S	0	Nul	ENT		
2010-05-25	10	PV3	Bruant à gorge blanche				3	3		10	NE	0	Nul	CRI	SRÉ	
2010-05-25	10	PV3	Paruline à croupion jaune	1				1		50	N	5	Nul	CHA		
2010-05-25	10	PV4	Bruant à gorge blanche	2				2		0	O	0	Nul	ENT		
2010-05-25	10	PV4	Roitelet à couronne rubis	1				1		0	O	0	Nul	ENT		
2010-05-25	10	PV4	Merle d'Amérique				2	2		0	O	0	Nul	ENT		
2010-05-25	10	PV4	Sittelle à poitrine rousse				1	1		0	N	0	Nul	ENT		
2010-05-25	10	PV4	Roitelet à couronne dorée	1				1		50	NO	5	Nul	CHA		
2010-05-25	10	PV4	Paruline à tête cendrée	1				1		50	NO	10	Nul	CHA		
2010-05-25	10	PV4	Paruline à joues grises	1				1		0	E	0	Nul	ENT		
2010-05-25	10	PV4	Tarin des pins				2	2		15	NE	15	Nul	ALI		
2010-05-25	10	PV4	Bec-croisé bifascié	1	1			2		15	NE	15	Nul	ALI		
2010-05-25	10	PV4	Junco ardoisé	1				1		100	NO	15	Nul	CHA		
2010-05-25	10	PV4	Bec-croisé bifascié				4	4		30	NE	30	Nul	CRI		
2010-05-25	10	PV4	Paruline à croupion jaune		1			1		5	NE	10	Nul	EQS		
2010-05-25	10	PV4	Bruant à gorge blanche	1				1		15	N	5	Nul	CHA		
2010-05-25	10	PV4	Paruline à tête cendrée	1				1		0	NO	0	Nul	ENT		
2010-05-25	10	PV4	Grive à dos olive				1	1		0	SE	0	Nul	ENT		
2010-05-25	10	PV4	Sittelle à poitrine rousse				1	1		0	N	0	Nul	ENT		
2010-05-25	10	PV4	Paruline à poitrine baie	1				1		20	E	5	Nul	CHA		
2010-05-25	10	PV4	Roitelet à couronne rubis	1				1		0	SE	0	Nul	ENT		
2010-05-25	10	PV4	Paruline à tête cendrée	1				1		10	N	3	Nul	ARR		

Date	Inventaire	Virée	Nom français	Mâle	Femelle	Immature	Indéterminé	Total	Heure	Distance de l'observateur	Orientation de l'observateur	Hauteur de vol	Direction de vol	Comportement	Particularité du comportement	Notes
2010-05-25	10	PV4	Viréo à tête bleue	1				1		0	SE	0	Nul	ENT		
2010-05-25	10	PV4	Roitelet à couronne dorée	1	1			2		50	SE	20	Nul	ALI	SRÉ	
2010-05-25	10	PV4	Roitelet à couronne rubis	1				1		0	E	0	Nul	ENT		
2010-05-25	10	PV4	Paruline à tête cendrée	1				1		50	NE	10	Nul	CHA		
2010-05-25	10	PV4	Paruline à joues grises	1				1		0	N	0	Nul	ENT		
2010-05-25	10	PV4	Merle d'Amérique				1	1		0	SE	0	Nul	ENT		
2010-05-25	10	PV4	Viréo à tête bleue	1				1		20	O	10	Nul	CHA		
2010-05-25	10	PV4	Grive solitaire	3				3		0	Nul	0	Nul	ENT		
2010-05-25	10	PV4	Junco ardoisé				1	1		0	SE	0	Nul	ENT		
2010-05-26	10	GV3	Hirondelle bicoloré				2	2		20	E	50	Nul	ALI		
2010-05-26	10	GV3	Quiscale bronzé	2	1			3		20	SE	3	Nul	DEL		
2010-05-26	10	GV3	Bruant chanteur	1				1		0	E	0	Nul	ENT		
2010-05-26	10	GV3	Merle d'Amérique	1				1		0	E	0	Nul	ENT		
2010-05-26	10	GV3	Corneille d'Amérique				1	1		200	O	15	Nul	ARR		
2010-05-26	10	GV3	Bruant chanteur	1	1			2		10	S	2	Nul	DEL		
2010-05-26	10	GV3	Merle d'Amérique	1	1			2		10	S	1	Nul	DEL		
2010-05-26	10	GV3	Carouge à épauettes	1	1			2		20	SE	3	Nul	CRI	SRÉ	
2010-05-26	10	GV3	Paruline masquée	1	1			2		15	SE	1	Nul	CRI		
2010-05-26	10	GV3	Paruline flamboyante	1				1		0	E	0	Nul	ENT		
2010-05-26	10	GV3	Roitelet à couronne rubis	1				1		0	O	0	Nul	ENT		
2010-05-26	10	GV3	Paruline noir et blanc	1				1		0	O	0	Nul	ENT		
2010-05-26	10	GV3	Paruline rayée	1				1		0	O	0	Nul	ENT		
2010-05-26	10	GV3	Bruant à gorge blanche	2				2		0	O	0	Nul	ENT		
2010-05-26	10	GV3	Merle d'Amérique	2				2		0	O	0	Nul	ENT		
2010-05-26	10	GV3	Bruant familial	1	1			2		15	O	1	Nul	CRI	SRÉ	
2010-05-26	10	GV3	Paruline flamboyante	1				1		0	E	0	Nul	ENT		
2010-05-26	10	GV3	Paruline à collier	2				2		0	Nul	0	Nul	ENT	SRÉ	
2010-05-26	10	GV3	Canard noir				1	1		10	E	1	S	EQS		
2010-05-26	10	GV3	Paruline rayée	1				1		20	O	15	Nul	CHA		
2010-05-26	10	GV3	Paruline flamboyante	1				1		0	Nul	0	Nul	ENT		
2010-05-26	10	GV3	Viréo aux yeux rouges	1				1		0	O	0	Nul	ENT		
2010-05-26	10	GV3	Roitelet à couronne rubis	1				1		0	O	0	Nul	ENT		
2010-05-26	10	GV3	Paruline à croupion jaune	1				1		20	NO	10	Nul	PER		
2010-05-26	10	GV3	Étourneau sansonnet				6	6		30	O	10	Nul	INT		
2010-05-26	10	GV3	Quiscale bronzé	2			1	3		20	S	10	Nul	DEL		
2010-05-26	10	GV3	Hirondelle rustique				2	2		20	SO	30	Nul	ALI		
2010-05-26	10	GV3	Bruant chanteur	1				1		0	S	0	Nul	ENT		
2010-05-26	10	GV3	Paruline à collier	3				3		0	E	0	Nul	ENT		
2010-05-26	10	GV3	Paruline à joues grises	1				1		0	S	0	Nul	ENT		
2010-05-26	10	GV3	Corneille d'Amérique	1	1			2		100	SE	20	Nul	TRM		
2010-05-26	10	GV3	Paruline du Canada	1				1		0	E	0	Nul	ENT		
2010-05-26	10	GV3	Hirondelle bicoloré				2	2		15	S	30	Nul	ALI		
2010-05-26	10	GV3	Paruline rayée	1				1		0	O	0	Nul	ENT		
2010-05-26	10	GV3	Paruline obscure	1				1		0	SO	0	Nul	ENT		
2010-05-26	10	GV3	Bruant sp.				2	2		15	O	0	Nul	CACH		
2010-05-26	10	GV3	Paruline couronnée	1				1		0	O	0	Nul	ENT		
2010-05-26	10	GV3	Mésange à tête noire				2	2		15	S	15	Nul	CRI	RÉPE	
2010-05-26	10	GV3	Bruant familial	1	1			2		20	O	10	Nul	PER	SRÉ	
2010-05-26	10	GV3	Paruline tigrée	1				1		15	NO	15	Nul	CHA	RÉPE	
2010-05-26	10	GV3	Paruline flamboyante	1				1		50	O	3	Nul	CHA		
2010-05-26	10	GV3	Paruline du Canada	1				1		0	E	0	Nul	ENT		
2010-05-26	10	GV3	Paruline à gorge noire	1				1		0	O	0	Nul	ENT		
2010-05-26	10	GV3	Grive sp.				1	1		0	SE	0	Nul	ENT		

Date	Inventaire	Virée	Nom français	Mâle	Femelle	Immature	Indéterminé	Total	Heure	Distance de l'observateur	Orientation de l'observateur	Hauteur de vol	Direction de vol	Comportement	Particularité du comportement	Notes
2010-05-26	10	GV3	Paruline à joues grises	2				2		50	Nul	15	Nul	CHA	SRÉ	
2010-05-26	10	GV3	Mésange à tête noire				2	2		30	SO	5	Nul	CRI		
2010-05-26	10	GV3	Merle d'Amérique	1				1		0	SO	0	Nul	ENT		
2010-05-26	10	GV3	Paruline à croupion jaune	1				1		50	O	20	Nul	CHA		
2010-05-26	10	GV3	Paruline du Canada	1				1		0	S	0	Nul	ENT		
2010-05-26	10	GV3	Geai bleu				1	1		0	S	0	Nul	ENT		
2010-05-26	10	GV3	Paruline flamboyante	1				1		0	O	0	Nul	ENT		
2010-05-26	10	GV3	Merle d'Amérique		1			1		30	O	0	Nul	ALE		
2010-05-26	10	GV3	Bruant familier	1				1		0	O	0	Nul	ENT		
2010-05-26	10	GV3	Paruline masquée	1				1		0	O	0	Nul	ENT		
2010-05-26	10	GV3	Paruline rayée	1				1		0	O	0	Nul	ENT		
2010-05-26	10	GV3	Paruline flamboyante	1				1		0	O	0	Nul	ENT		
2010-05-26	10	GV3	Moucherolle des aulnes	2				2		0	O	0	Nul	ENT		
2010-05-26	10	GV4	Roitelet à couronne rubis	1				1		15	N	15	Nul	CHA		
2010-05-26	10	GV4	Paruline tigrée	1				1		20	O	15	Nul	CHA		
2010-05-26	10	GV4	Paruline à tête cendrée	1				1		20	N	10	Nul	CHA		
2010-05-26	10	GV4	Paruline à croupion jaune				2	3		10	N	15	Nul	ALI		
2010-05-26	10	GV4	Merle d'Amérique		1			1		15	SE	1	Nul	DEL		
2010-05-26	10	GV4	Quiscale bronzé	1				1		50	S	20	SE	EQS		
2010-05-26	10	GV4	Tarin des pins				2	2		15	E	20	Nul	INT		
2010-05-26	10	GV4	Junco ardoisé	2				2		0	E	0	Nul	ENT		
2010-05-26	10	GV4	Paruline à tête cendrée	1				1		0	E	0	Nul	ENT		
2010-05-26	10	GV4	Paruline obscure	2				2		0	SE	0	Nul	ENT		
2010-05-26	10	GV4	Bruant des prés	2				2		0	S	0	Nul	ENT		
2010-05-26	10	GV4	Paruline jaune	1				1		50	E	2	Nul	CHA		
2010-05-26	10	GV4	Quiscale bronzé	3				3		50	S	10	Nul	PER		
2010-05-26	10	GV4	Merle d'Amérique	3				3		0	Nul	0	Nul	ENT		
2010-05-26	10	GV4	Merle d'Amérique		1			1		15	SE	0	Nul	CRI		
2010-05-26	10	GV4	Paruline à joues grises	1				1		0	SO	0	Nul	ENT		
2010-05-26	10	GV4	Roitelet à couronne dorée	1				1		0	SO	0	Nul	ENT		
2010-05-26	10	GV4	Moucherolle tchébec	1				1		0	SE	0	Nul	ENT		
2010-05-26	10	GV4	Paruline à collier	1				1		0	O	0	Nul	ENT		
2010-05-26	10	GV4	Paruline couronnée	2				2		0	S	0	Nul	ENT		
2010-05-26	10	GV4	Tarin des pins				1	1		15	S	30	O	CRI		
2010-05-26	10	GV4	Bruant familier	1				1		0	SE	0	Nul	ENT		
2010-05-26	10	GV4	Paruline tigrée	1				1		0	SO	0	Nul	ENT		
2010-05-26	10	GV4	Paruline bleue	2				2		0	SO	0	Nul	ENT		
2010-05-26	10	GV4	Paruline à joues grises	1				1		0	SO	0	Nul	ENT		
2010-05-26	10	GV4	Paruline à tête cendrée	1				1		0	NO	0	Nul	ENT		
2010-05-26	10	GV4	Corneille d'Amérique				1	1		100	S	20	Nul	DEL		
2010-05-26	10	GV4	Paruline à joues grises	1				1		0	SE	0	Nul	ENT		
2010-05-26	10	GV4	Cardinal à poitrine rose	1				1		50	SO	20	Nul	CHA		
2010-05-26	10	GV4	Sittelle à poitrine rousse				1	1		0	SO	0	Nul	ENT		
2010-05-26	10	GV4	Moucherolle tchébec	1				1		0	E	0	Nul	ENT		
2010-05-26	10	GV4	Paruline à tête cendrée	1				1		0	O	0	Nul	ENT		
2010-05-26	10	GV4	Grive solitaire	1				1		0	SE	0	Nul	ENT		
2010-05-26	10	GV4	Viréo aux yeux rouges	1				1		0	E	0	Nul	ENT		
2010-05-26	10	GV4	Paruline bleue	1				1		0	O	0	Nul	ENT		
2010-05-26	10	GV4	Viréo aux yeux rouges	1				1		0	O	0	Nul	ENT		
2010-05-26	10	GV4	Sittelle à poitrine rousse				1	1		0	O	0	Nul	ENT		
2010-05-26	10	GV4	Paruline flamboyante	1				1		0	O	0	Nul	ENT		
2010-05-26	10	GV4	Paruline à tête cendrée	1				1		20	S	15	Nul	CHA		
2010-05-26	10	GV4	Paruline flamboyante	1				1		20	S	5	Nul	CHA		

Date	Inventaire	Virée	Nom français	Mâle	Femelle	Immature	Indéterminé	Total	Heure	Distance de l'observateur	Orientation de l'observateur	Hauteur de vol	Direction de vol	Comportement	Particularité du comportement	Notes
2010-05-26	10	GV4	Bruant sp.				2	2		15	SO	0	Nul	CACH		
2010-05-26	10	GV4	Bruant chanteur	1				1		0	SE	0	Nul	ENT		
2010-05-26	10	GV4	Bruant à gorge blanche	2				2		0	SO	0	Nul	ENT		
2010-05-26	10	GV4	Paruline à gorge noire	1				1		15	S	15	Nul	CRI		
2010-05-26	10	GV4	Paruline à joues grises	1				1		0	SO	0	Nul	ENT		
2010-05-26	10	GV4	Paruline bleue	1				1		0	SO	0	Nul	ENT		
2010-05-26	10	GV4	Paruline à collier	1				1		0	O	0	Nul	ENT		
2010-05-26	10	GV4	Merle d'Amérique				1	1		20	E	15	Nul	CRI		
2010-05-26	10	GV4	Viréo aux yeux rouges	1				1		0	O	0	Nul	ENT		
2010-05-26	10	GV4	Paruline à gorge noire	1				1		0	E	0	Nul	ENT		
2010-05-26	10	GV4	Merle d'Amérique	1	1			2		30	S	15	E	VOL		
2010-05-26	10	GV4	Merle d'Amérique	1			2	3		0	O	0	Nul	ENT		
2010-05-26	10	GV4	Paruline flamboyante	1				1		20	NO	5	Nul	CHA		
2010-05-26	10	GV4	Paruline à tête cendrée	1				1		20	N	15	Nul	CHA		
2010-05-26	10	GV4	Bruant à gorge blanche				1	1		15	NO	1	Nul	DEL		
2010-05-26	10	GV4	Paruline couronnée	1				1		0	S	0	Nul	ENT		
2010-05-26	10	GV4	Merle d'Amérique	3				3		0	N	0	Nul	ENT		
2010-05-26	10	GV4	Paruline tigrée	1				1		0	N	0	Nul	ENT		
2010-05-26	10	GV4	Étourneau sansonnet				1	1		15	E	15	S	VOL		
2010-05-26	10	PV2-B	Viréo à tête bleue	1				1		0	NO	0	Nul	ENT		
2010-05-26	10	PV2-B	Paruline à poitrine baie	1				1		15	SE	15	Nul	CHA		
2010-05-26	10	PV2-B	Merle d'Amérique	1				1		0	E	0	Nul	ENT		
2010-05-26	10	PV2-B	Paruline à tête cendrée	1				1		0	NE	0	Nul	ENT		
2010-05-26	10	PV2-B	Mésange à tête noire				1	1		0	NE	0	Nul	ENT		
2010-05-26	10	PV2-B	Viréo aux yeux rouges	1				1		20	SE	15	Nul	CHA		
2010-05-26	10	PV2-B	Bruant à gorge blanche	2				2		0	E	0	Nul	ENT		
2010-05-26	10	PV2-B	Paruline bleue	1				1		0	E	0	Nul	ENT		
2010-05-26	10	PV2-B	Paruline à collier	1				1		0	O	0	Nul	ENT		
2010-05-26	10	PV2-B	Roitelet à couronne rubis	1				1		0	E	0	Nul	ENT		
2010-05-26	10	PV2-B	Paruline à joues grises	1				1		0	S	0	Nul	ENT		
2010-05-26	10	PV2-B	Gélinotte huppée	1				1		0	SE	0	Nul	ENT		
2010-05-26	10	PV2-B	Paruline à tête cendrée	1				1		0	O	0	Nul	ENT		
2010-05-26	10	PV2-B	Roitelet à couronne dorée	1				1		0	O	0	Nul	ENT		
2010-05-26	10	PV2-B	Paruline tigrée	1				1		0	E	0	Nul	ENT		
2010-05-26	10	PV2-B	Grive solitaire	1				1		0	S	0	Nul	ENT		
2010-05-26	10	PV2-B	Paruline à gorge noire	1				1		0	SO	0	Nul	ENT		
2010-05-26	10	PV2-B	Sittelle à poitrine rousse	1				1		0	SO	0	Nul	ENT		
2010-05-26	10	PV2-B	Paruline à joues grises	1	1			2		20	NO	15	Nul	DEL	SRÉ	
2010-05-26	10	PV2-B	Paruline à collier	1				1		0	N	0	Nul	ENT		
2010-05-26	10	PV5	Merle d'Amérique				2	2		10	S	20	SO	EQS		
2010-05-26	10	PV5	Paruline à gorge noire	1	1			2		15	SE	20	Nul	CHA		
2010-05-26	10	PV5	Paruline à tête cendrée	1				1		20	S	15	Nul	CHA		
2010-05-26	10	PV5	Sittelle à poitrine rousse				1	1		0	SO	0	Nul	ENT		
2010-05-26	10	PV5	Paruline couronnée	1				1		0	SO	0	Nul	ENT		
2010-05-26	10	PV5	Paruline à collier	1				1		50	SE	5	Nul	CHA		
2010-05-26	10	PV5	Merle d'Amérique	1				1		0	NO	0	Nul	ENT		
2010-05-26	10	PV5	Cardinal à poitrine rose	1				1		20	SE	15	SE	CHA		
2010-05-26	10	PV5	Bruant à gorge blanche	1				1		0	SE	0	Nul	ENT		
2010-05-26	10	PV5	Junco ardoisé	1				1		0	SE	0	Nul	ENT		
2010-05-26	10	PV5	Paruline à tête cendrée	2				2		0	SE	0	Nul	ENT		
2010-05-26	10	PV5	Grive à dos olive				1	1		0	E	0	Nul	ENT		
2010-05-26	10	PV5	Paruline rayée	1				1		0	E	0	Nul	ENT		
2010-05-26	10	PV5	Sittelle à poitrine rousse				1	1		0	SE	0	Nul	ENT		

Date	Inventaire	Virée	Nom français	Mâle	Femelle	Immature	Indéterminé	Total	Heure	Distance de l'observateur	Orientation de l'observateur	Hauteur de vol	Direction de vol	Comportement	Particularité du comportement	Notes
2010-05-26	10	PV5	Paruline à joues grises	1				1		0	E	0	Nul	ENT		
2010-05-26	10	PV5	Paruline à joues grises	1				1		20	SE	15	Nul	ENT		
2010-05-26	10	PV5	Bruant à gorge blanche	2				2		0	SE	0	Nul	ENT		
2010-05-26	10	PV5	Paruline à tête cendrée	1				1		20	E	20	Nul	CHA		
2010-05-26	10	PV5	Bruant sp.				4	4		10	Nul	20	Nul	CRI		
2010-05-26	10	PV5	Sittelle à poitrine rousse	1	1			2		20	SE	20	Nul	CRI	SRÉ	
2010-05-26	10	PV5	Tarin des pins				1	1		15	S	20	Nul	PER		
2010-05-26	10	PV5	Paruline tigrée	1				1		20	SO	15	Nul	CHA		
2010-05-26	10	PV5	Paruline à joues grises	1				1		30	S	15	Nul	CHA		
2010-05-26	10	PV5	Roitelet à couronne rubis	1				1		0	SO	0	Nul	ENT		
2010-05-26	10	PV5	Roitelet à couronne dorée				1	1		0	O	0	Nul	ENT		
2010-05-26	10	PV5	Merle d'Amérique				1	1		50	E	20	Nul	CRI		
2010-05-26	10	PV5	Mésangeai du Canada			1		2		15	N	0	Nul	ALI		
2010-05-26	10	PV5	Bruant à gorge blanche				3	3		10	Nul	0	Nul	CRI		
2010-05-26	10	PV5	Paruline bleue	1				1		20	SO	3	Nul	ENT		
2010-05-26	10	PV5	Paruline à gorge noire	1				1		0	O	0	Nul	ENT		
2010-05-26	10	PV5	Paruline à collier	1				1		0	O	0	Nul	ENT		
2010-05-26	10	PV5	Paruline flamboyante	1				1		0	SO	0	Nul	ENT		
2010-05-26	10	PV5	Grive solitaire				1	1		15	SE	2	Nul	IMM		
2010-05-27	10	GV2	Bruant des prés				1	1		5	NO	1	Nul	DEL		
2010-05-27	10	GV2	Corneille d'Amérique				1	1		50	SO	30	Nul	DEL		
2010-05-27	10	GV2	Bruant chanteur	1				1		100	SO	2	Nul	CHA		
2010-05-27	10	GV2	Étourneau sansonnet				2	2		100	NE	10	Nul	CRI		
2010-05-27	10	GV2	Bruant sp.				1	1		30	E	10	Nul	ARR		
2010-05-27	10	GV2	Roitelet à couronne rubis	1				1		0	SO	0	Nul	ENT		
2010-05-27	10	GV2	Paruline à croupion jaune	1				1		0	NE	0	Nul	ENT		
2010-05-27	10	GV2	Bruant chanteur	1				1		0	E	0	Nul	ENT		
2010-05-27	10	GV2	Corneille d'Amérique				3	3		0	Nul	0	Nul	ENT	SRÉ	
2010-05-27	10	GV2	Quiscale bronzé	1				1		50	E	10	Nul	PER		
2010-05-27	10	GV2	Étourneau sansonnet				1	1		50	N	15	N	VOL		
2010-05-27	10	GV2	Bruant des prés	3				3		0	Nul	0	Nul	ENT		
2010-05-27	10	GV2	Merle d'Amérique	1	1			2		50	SO	0	Nul	DEP		
2010-05-27	10	GV2	Étourneau sansonnet	1				1		50	SO	10	Nul	VOL		
2010-05-27	10	GV2	Étourneau sansonnet		1			1		50	NE	15	Nul	CHA		
2010-05-27	10	GV2	Quiscale bronzé	1				1		50	O	20	NE	CRI		
2010-05-27	10	GV2	Bruant chanteur	1				1		5	SO	1	Nul	CHA		
2010-05-27	10	GV2	Quiscale bronzé	1	1			2		50	O	15	N	VOL		
2010-05-27	10	GV2	Chardonneret jaune	1				1		15	SO	50	Nul	VOL		
2010-05-27	10	GV2	Bruant chanteur	1				1		0	N	0	Nul	ENT		
2010-05-27	10	GV2	Paruline obscure	1				1		0	S	0	Nul	ENT		
2010-05-27	10	GV2	Roitelet à couronne rubis	1				1		0	E	0	Nul	ENT		
2010-05-27	10	GV2	Paruline à tête cendrée	1				1		0	E	0	Nul	ENT		
2010-05-27	10	GV2	Grive à dos olive				1	1		0	NE	0	Nul	ENT		
2010-05-27	10	GV2	Paruline obscure	1				1		10	N	1	Nul	CRI		
2010-05-27	10	GV2	Viréo de Philadelphie	1				1		0	SO	0	Nul	ENT		
2010-05-27	10	GV2	Viréo aux yeux rouges	1				1		0	SO	0	Nul	ENT		
2010-05-27	10	GV2	Paruline noir et blanc	1				1		30	SO	5	Nul	CHA		
2010-05-27	10	GV2	Paruline flamboyante	1				1		0	SO	0	Nul	ENT		
2010-05-27	10	GV2	Pic flamboyant	1				1		0	SO	0	Nul	ENT		
2010-05-27	10	GV2	Paruline couronnée	1				1		0	SO	0	Nul	ENT		
2010-05-27	10	GV2	Bruant des prés	1				1		0	NE	0	Nul	ENT		
2010-05-27	10	GV2	Viréo aux yeux rouges	1				1		0	SO	0	Nul	ENT		
2010-05-27	10	GV2	Bruant familial	1				1		20	S	10	Nul	CHA		

Date	Inventaire	Virée	Nom français	Mâle	Femelle	Immature	Indéterminé	Total	Heure	Distance de l'observateur	Orientation de l'observateur	Hauteur de vol	Direction de vol	Comportement	Particularité du comportement	Notes
2010-05-27	10	GV2	Paruline à joues grises	1				1		20	SO	30	Nul	CHA		
2010-05-27	10	GV2	Merle d'Amérique	1				1		20	S	15	Nul	CRI		
2010-05-27	10	GV2	Corneille d'Amérique				3	3		200	NE	30	Nul	CRI	SRÉ	
2010-05-27	10	GV2	Paruline à tête cendrée	1				1		0	SO	0	Nul	ENT		
2010-05-27	10	GV2	Bruant à gorge blanche	1				1		0	SO	0	Nul	ENT		
2010-05-27	10	GV2	Paruline à tête cendrée	1				1		30	SE	10	Nul	CHA		
2010-05-27	10	GV2	Paruline à poitrine baie	1				1		20	SE	10	Nul	CHA		
2010-05-27	10	GV2	Roitelet à couronne rubis	2				2		0	S	0	Nul	ENT		
2010-05-27	10	GV2	Mésange à tête noire				2	2		0	O	0	Nul	ENT		
2010-05-27	10	GV2	Bec-croisé bifascié				10	10		5	SE	50	Nul	CRI		
2010-05-27	10	GV2	Paruline à croupion jaune		1			1		15	SO	10	Nul	DEL		
2010-05-27	10	GV2	Merle d'Amérique	1				1		20	SO	10	Nul	DEL		
2010-05-27	10	GV2	Roitelet à couronne dorée	1				1		0	O	0	Nul	ENT		
2010-05-27	10	GV2	Mésange à tête noire				1	1		0	SO	0	Nul	ENT		
2010-05-27	10	GV2	Roitelet à couronne dorée	1				1		0	E	0	Nul	ENT		
2010-05-27	10	GV2	Paruline flamboyante	1				1		20	NE	5	Nul	CHA		
2010-05-27	10	GV2	Roselin pourpré	1				1		20	NE	15	Nul	CHA		
2010-05-27	10	GV2	Paruline noir et blanc	1				1		20	NO	5	Nul	CHA		
2010-05-27	10	GV2	Viréo aux yeux rouges	2				2		0	NE	0	Nul	ENT		
2010-05-27	10	GV2	Viréo à tête bleue	1				1		0	E	0	Nul	ENT		
2010-05-27	10	PV10	Paruline obscure	2				2		0	E	0	Nul	ENT		
2010-05-27	10	PV10	Viréo de Philadelphie	1				1		0	E	0	Nul	ENT		
2010-05-27	10	PV10	Paruline à gorge noire	1				1		50	E	15	Nul	CHA		
2010-05-27	10	PV10	Troglodyte mignon	1				1		0	E	0	Nul	ENT		
2010-05-27	10	PV10	Paruline rayée	1				1		0	NO	0	Nul	ENT		
2010-05-27	10	PV10	Moucherolle tchébec	1				1		0	E	0	Nul	ENT		
2010-05-27	10	PV10	Bruant à gorge blanche	1				1		0	E	0	Nul	ENT		
2010-05-27	10	PV10	Durbec des sapins				5	5		5	O	50	E	CRI		
2010-05-27	10	PV10	Paruline couronnée	1	1			2		30	O	0	Nul	INT	SRÉ	
2010-05-27	10	PV10	Paruline à collier	1				1		0	NO	0	Nul	ENT		
2010-05-27	10	PV10	Paruline à collier		1			1		10	S	15	Nul	CUR	RÉPE	
2010-05-27	10	PV10	Merle d'Amérique	1				1		0	SE	0	Nul	ENT		
2010-05-27	10	PV10	Gros-bec errant				1	1		0	SO	0	Nul	ENT		
2010-05-27	10	PV10	Paruline à joues grises	2				2		30	S	10	Nul	CHA	SRÉ	
2010-05-27	10	PV10	Paruline rayée	1				1		15	E	10	Nul	CHA		
2010-05-27	10	PV10	Paruline à collier	1				1		0	SO	0	Nul	ENT		
2010-05-27	10	PV10	Paruline à gorge noire	1				1		0	SO	0	Nul	ENT		
2010-05-27	10	PV10	Grive solitaire	1				1		0	SO	0	Nul	ENT		
2010-05-27	10	PV10	Paruline bleue	1				1		0	SO	0	Nul	ENT		
2010-05-27	10	PV10	Paruline couronnée	1				1		0	SO	0	Nul	ENT		
2010-05-27	10	PV10	Paruline à joues grises	1	1			2		15	Nul	10	Nul	CUR	RÉPE	
2010-05-27	10	PV10	Paruline bleue	1				1		50	NO	3	Nul	CHA		
2010-05-27	10	PV7	Paruline à tête cendrée	1				1		20	N	15	Nul	CHA		
2010-05-27	10	PV7	Mésange à tête brune				2	2		20	SE	5	Nul	CRI		
2010-05-27	10	PV7	Paruline à croupion jaune	1				1		0	NE	0	Nul	ENT		
2010-05-27	10	PV7	Roitelet à couronne dorée	1				1		0	NE	0	Nul	ENT		
2010-05-27	10	PV7	Viréo à tête bleue	1				1		30	S	15	Nul	CHA		
2010-05-27	10	PV7	Bruant à gorge blanche				3	3		10	S	0	Nul	ALI		
2010-05-27	10	PV7	Merle d'Amérique	1				1		20	SO	0	Nul	ALI		
2010-05-27	10	PV7	Paruline à joues grises	1				1		20	S	15	Nul	CHA		
2010-05-27	10	PV7	Paruline à tête cendrée	1				1		0	NO	0	Nul	ENT		
2010-05-27	10	PV7	Roitelet à couronne dorée	1				1		0	NE	0	Nul	ENT		
2010-05-27	10	PV7	Roitelet à couronne rubis	1				1		20	O	15	Nul	CHA		

Date	Inventaire	Virée	Nom français	Mâle	Femelle	Immature	Indéterminé	Total	Heure	Distance de l'observateur	Orientation de l'observateur	Hauteur de vol	Direction de vol	Comportement	Particularité du comportement	Notes
2010-05-27	10	PV7	Viréo à tête bleue	1				1		20	O	15	Nul	CHA		
2010-05-27	10	PV7	Paruline à poitrine baie	1				1		20	O	15	Nul	CHA	RÉPE	
2010-05-27	10	PV7	Grive à dos olive				1	1		5	NO	0	Nul	CACH		
2010-05-27	10	PV7	Bec-croisé bifascié				1	1		20	O	50	S	CRI		
2010-05-27	10	PV7	Paruline à tête cendrée	1				1		20	O	10	Nul	CHA		
2010-05-27	10	PV7	Quiscale bronzé	1				1		100	SE	30	E	CRI		
2010-05-27	10	PV7	Bruant à gorge blanche	2				2		0	S	0	Nul	CHA		
2010-05-27	10	PV7	Paruline à croupion jaune		1			1		20	S	5	Nul	EQS		
2010-05-27	10	PV7	Mésangeai du Canada				1	1		15	SO	30	SE	VOL		
2010-05-27	10	PV7	Roitelet à couronne rubis		1			1		15	SO	3	Nul	ALI		
2010-05-27	10	PV7	Paruline à croupion jaune		1			1		15	SO	3	Nul	ALI		
2010-05-27	10	PV7	Merle d'Amérique	1	1			2		15	SO	2	Nul	CACH		
2010-05-27	10	PV7	Bec-croisé bifascié	1				1		20	N	10	Nul	CRI		
2010-05-27	10	PV7	Bruant à gorge blanche	1				1		10	S	10	Nul	CHA		
2010-05-27	10	PV7	Moucherolle des aulnes	1				1		0	E	0	Nul	ENT		
2010-05-27	10	PV7	Paruline masquée	1				1		15	O	2	Nul	CHA		
2010-05-27	10	PV7	Bruant à gorge blanche				3	3		5	NO	2	Nul	CRI		
2010-05-27	10	PV7	Bruant des marais				1	1		10	SE	2	Nul	CACH		
2010-05-27	10	PV7	Paruline à tête cendrée	1				1		20	O	3	Nul	ALI		
2010-05-27	10	PV7	Paruline à croupion jaune	1				1		20	SO	2	Nul	PER		
2010-05-27	10	PV7	Paruline couronnée	1				1		30	S	10	Nul	CHA		
2010-05-27	10	PV7	Junco ardoisé	1				1		10	O	1	Nul	CRI		
2010-05-27	10	PV7	Carouge à épauettes	1				1		20	S	30	E	VOL		

Annexe C3 Observations d'oiseaux réalisées en dehors des séances d'inventaires

Date	Groupe aviaire	Août	Nom français	Espèce	Mâle	Femelle	Immature	Indéterminé	total	Notes
2010-03-25	Oiseaux terrestre	10100	Grand Pic	GRPI	1				1	Arpente un poteau électrique
2010-03-25	Sauvagine	360	Canard noir	CANO	1	1			2	Aux bord de la rivière Matapédia
2010-04-02	Sauvagine	720	Grand Harle	GRHA	1				1	Dans la rivière Matapédia
2010-04-02	Sauvagine	720	Grand Harle	GRHA	1	1			2	Sur une roche sur la rivière Matapédia
2010-04-02	Sauvagine	370	Canard colvert	CACO	1	1			2	Se laissent descendre par le courant
2010-04-02	Sauvagine	370	Canard colvert	CACO	2	4			6	Sur la rivière Matapédia
2010-04-02	Rapace	3360	Faucon émerillon	FAEM				1	1	
2010-04-08	Sauvagine	710	Harle couronné	HACO	1				1	Sur l'étang près de la 132, avant Saint Florence
2010-04-08	Sauvagine	530	Fuligule à collier	FUCO	1				1	Sur l'étang près de la 132, avant Saint Florence
2010-04-13	Sauvagine	720	Grand Harle	GRHA	9	6			15	
2010-04-13	Sauvagine	680	Garrot à oeil d'or	GAOO	6	4			10	
2010-04-21	Sauvagine	530	Fuligule à collier	FUCO		1			1	Sur l'étang près de la 132, avant Saint Florence
2010-04-22	Sauvagine	720	Grand Harle	GRHA	2	2			4	Sur la au Saumon
2010-04-22	Sauvagine	680	Garrot à oeil d'or	GAOO	2				2	Sur la au Saumon
2010-04-22	Sauvagine	370	Canard colvert	CACO		1			1	Sur la au Saumon
2010-04-24	Rapace	3160	Buse à queue rousse	BUQR				1	1	
2010-04-24	Rapace	3160	Buse à queue rousse	BUQR				1	1	
2010-04-23	Rapace	2820	Pygargue à tête blanche	PYTB			1		1	Un grco l'attaque, Lac au Saumon
2010-05-01	Rapace	2900	Épervier brun	EPBR			1		1	
2010-05-02	Sauvagine	310	Canard branchu	CABR	1				1	Sur l'étang près de la 132, avant Saint Florence
2010-05-03	Autres oiseaux aquatiques	1370	Plongeon huard	PLHU				5	5	Sur la au Saumon
2010-05-03	Sauvagine	530	Fuligule à collier	FUCO	4	3			7	Sur la au Saumon
2010-05-03	Sauvagine	710	Harle couronné	HACO	1	1			2	
2010-05-05	Rapace	3160	Buse à queue rousse	BUQR				1	1	12 h 00 Plane au dessus du ch. Kempt
2010-05-05	Rapace	3340	Crécerelle d'Amérique	CRAM	1				1	12 h 00 Traverse le ch. Kempt et va survoler les champs
2010-05-06	Rapace	3090	Petite Buse	PEBU				1	1	07 h 00 au sol et se perche sur le fil électrique
2010-05-12	Oiseaux terrestre	13650	Hirondelle bicolore	HIBI				30	30	S'alimente aux dessus du Lac au Saumon
2010-05-22	Rapace	3340	Crécerelle d'Amérique	CRAM	1				1	06 h 00 Perché et surveille le champ sous lui
2010-05-22	Rapace	3160	Buse à queue rousse	BUQR				1	1	08 h 00 Perché et semble caché.

Handwritten notes at the top of the page, partially illegible.

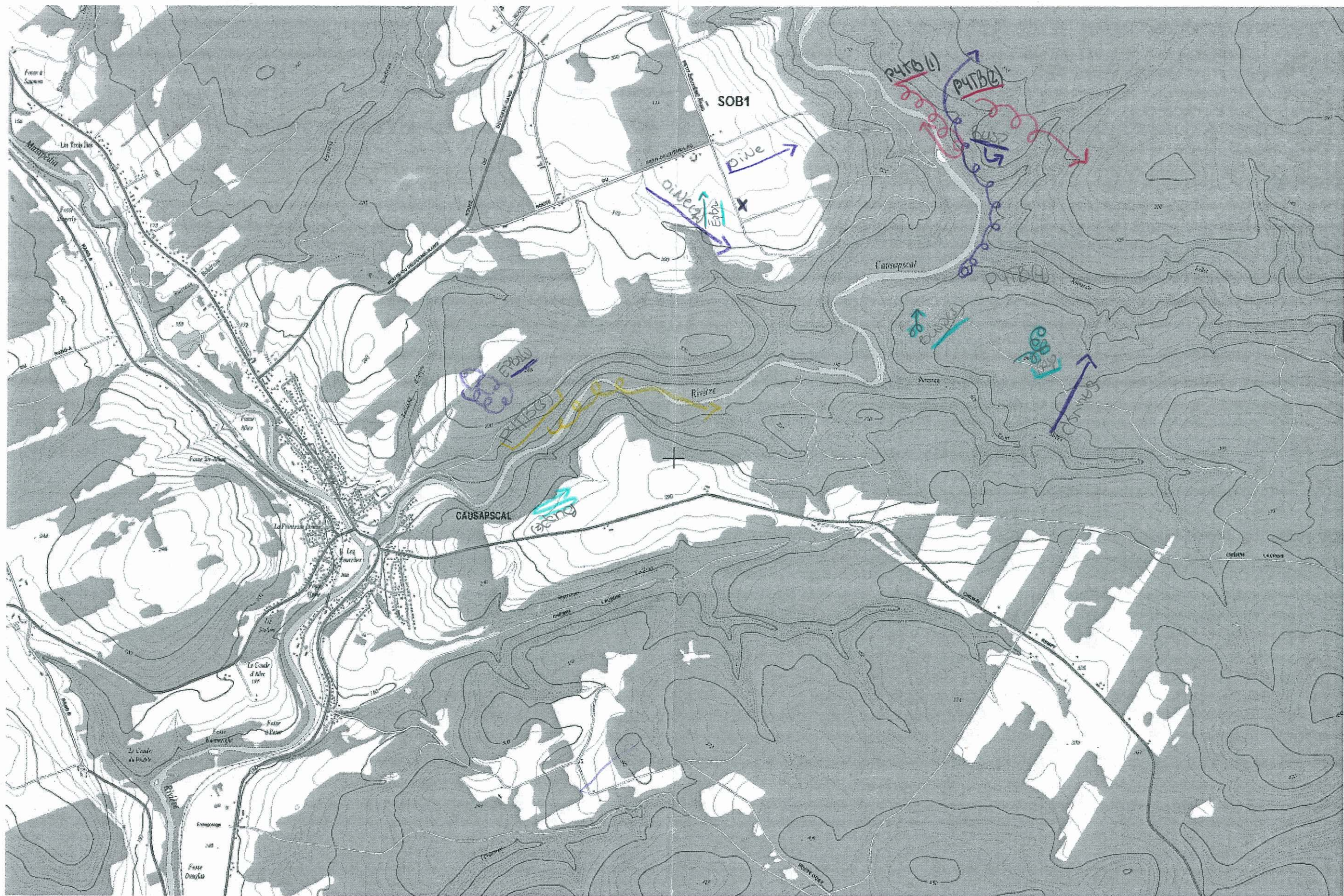



Sub 4 (1.5 km)

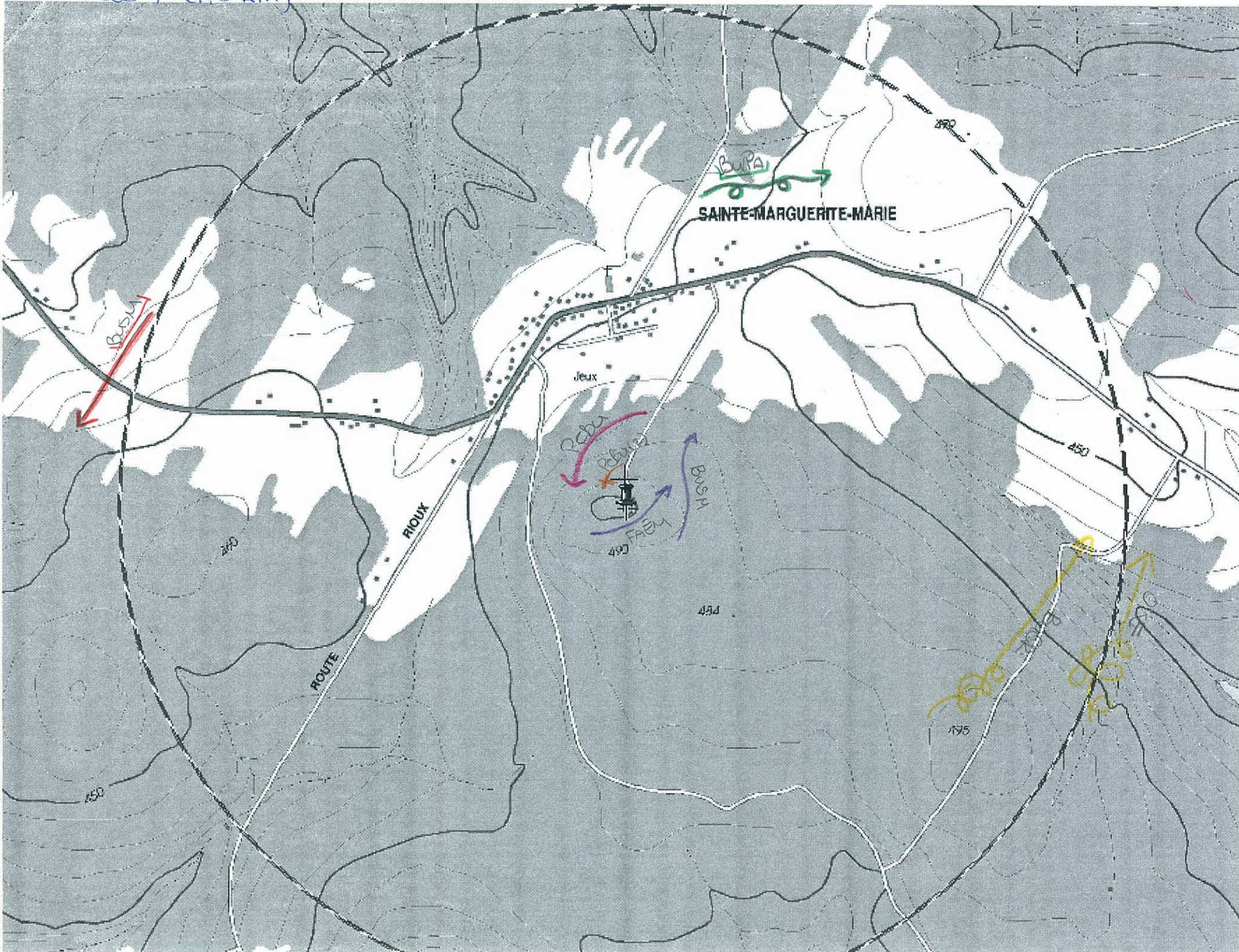

SobA (2.5km)

