



ACTIVITÉS RÉALISÉES EN 2011 :

- 95 km de routes complétés
- 47 fondations réalisées
- Plan de béton de 4 hectares
- 82 aires de travail

Nombre moyen de travailleurs par jour : 300

PLANIFICATION 2012

Nous voici au début de la deuxième année de construction pour les Parcs éoliens de la Seigneurie de Beaupré 2 & 3.

Cette année, en plus des travaux routiers et de fondation déjà entamés en 2011, s'ajouteront les travaux de construction de la **sous-station** et du **bâtiment d'opération**, les travaux des **réseaux collecteurs**, les travaux de la **ligne haute tension** et l'installation de **tours de béton** pour les éoliennes.

C'est avec enthousiasme que nous mettons l'épaule à la roue avec les **400 travailleurs attendus en 2012** pour faire de ce chantier un succès.

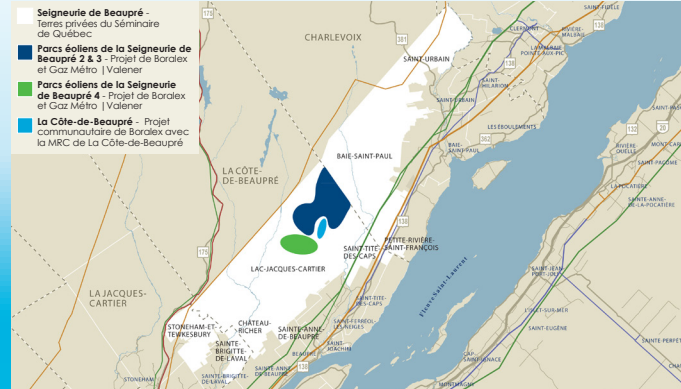

Parcs éoliens 2 & 3	Parc éolien 4	La Côte-de-Beaupré
272 MW 126 éoliennes Mise en service 2013	69 MW 30 éoliennes Mise en service 2014	25 MW 11 éoliennes Mise en service 2015

Pour toute question concernant le projet :
info@seigneuriedebeaupre.com
www.seigneuriedebeaupre.com
 1 877 663.5860



CHANTIER DE CONSTRUCTION 2012 Parcs éoliens de la Seigneurie de Beaupré 2 & 3

Activités et code de conduite



un projet de **BORALEX** | **GazMétro** | **VALENER**

LES PARTENAIRES



Boralex est une entreprise québécoise de production d'énergie éolienne, hydroélectrique et thermique. Opérant des installations énergétiques au Canada, en France et aux États-Unis totalisant près de 500 MW, Boralex se distingue en raison de son expertise et de son respect indéniable pour l'environnement.



Gaz Métro est une grande entreprise québécoise oeuvrant dans le domaine énergétique depuis plus de 50 ans. Elle distribue du gaz naturel à plus de 180 000 clients grâce à un réseau souterrain de 10 000 kilomètres. Ses activités liées au gaz naturel incluent le transport et l'entreposage de celui-ci. L'entreprise oeuvre aussi dans des domaines connexes tels les services énergétiques, les réseaux d'aqueduc, d'égouts et de fibre optique.

LE TERRITOIRE DE LA SEIGNEURIE DE BEAUPRÉ

Ce vaste territoire s'étend de la route 175, dans la région de Stoneham, jusqu'à la rivière du Gouffre à Saint-Urbain. Sa superficie totale est de 1 600 km² et est recouverte de rivières, de lacs et de forêts. Les principales activités que l'on retrouve sur le territoire de la Seigneurie sont l'exploitation forestière, la chasse et la pêche.

Le développement et la construction de parcs éoliens d'une telle envergure n'auraient pu être possibles sans la précieuse collaboration du Séminaire de Québec, propriétaire du territoire de la Seigneurie de Beaupré.



SÉMINAIRE DE QUÉBEC

ENVIRONNEMENT

- » Ralentissez à l'approche d'un cours d'eau pour éviter le déversement de sédiments.
- » Gardons le site propre. Des poubelles et bacs de recyclage sont disponibles à la sortie du site.
- » Avisez les responsables du site lors de déversements de carburant ou d'huile.
- » N'oubliez pas d'aviser les responsables du site si un animal a été blessé à la suite d'un impact avec un véhicule.

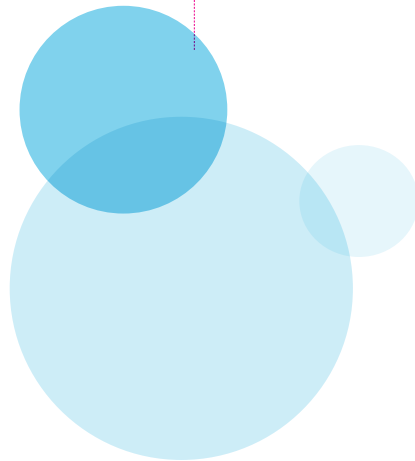

SANTÉ ET SÉCURITÉ AU TRAVAIL

Gardons la santé et la sécurité au travail comme **priorité sur le chantier**.

- » Respectez les limite de vitesse, surtout à la noirceur.
- » Respectez les normes en vigueur.
- » Soyez vigilants aux transports lourds sur les routes.

ÉCHÉANCIER DE CONSTRUCTION

Avril

Ouverture du chantier

Travaux routier

Travaux de sous-station

Installation des réseaux collecteurs

Transport des composantes

Fondations

Installation des tours de béton

Fermeture du chantier

Novembre

À l'année prochaine



BON VOISINAGE

N'oubliez pas que nous avons des voisins. Les membres de clubs et les citoyens à l'entrée du site partagent la route avec vous et vous accueillent quotidiennement.

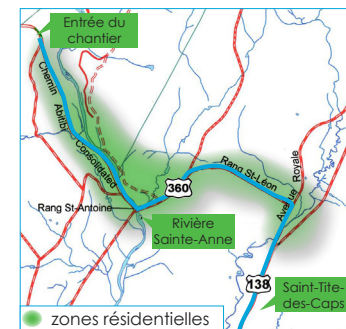

- » Réduisez votre vitesse de circulation dans les **zones résidentielles** afin de limiter le bruit et la poussière.
- » Limitez les transports; pensez au covoiturage.
- » Évitez le klaxon et la musique trop forte.
- » Soyez courtois, laissez circuler les membres de clubs et citoyens, même aux heures de pointes.

RETOMBÉES ÉCONOMIQUES

Votre présence dans la région est très appréciée. On vous remercie d'encourager les commerçants de La Côte-de-Beaupré.

