



Transports Canada
Région du Québec

Transport Canada
Quebec Region

Aviation civile

Civil Aviation

Le 16 mai, 2006

Votre référence / Your file
26046

Notre référence / Our file

06-075E; 06-076E; 06-077E; 06-078E; 06-079E; 06-080E

Daniel Arbour et Associés,
460 rue McGill,
Montreal (QC)
H2Y 2H2

À l'attention: Madame Catherine Vachon.

OBJET: AUTORISATION D'OBSTACLE AÉRIEN-SkyPower Corporation.

Vous trouverez en annexes, copies des autorisations d'obstacle aérien portant les numéros 06-075E; 06-076E) ; 06-077E; 06-078E; 06-079E et 06-080E pour les sites éoliens de Rivière du Loup.

Transports Canada n'a pas d'objection à vos projets tels que soumis. Veuillez noter qu'un évaluation de NavCanada est également requis.

Veuillez vous référer aux exigences de la section. »Évaluation» du formulaire, qui indique si le balisage est obligatoire selon la norme 621.19 du Règlement de l'aviation canadien.

De plus, veuillez nous informer par écrit à la fin des travaux de construction. Tel qu'indiqué sur le formulaire, votre demande pour construction est valide jusqu'au 1^{er} juin, 2007.

Si vous désirez de plus amples informations à ce sujet, n'hésitez pas à communiquer avec nous au (514) 633-3252.

Recevez, Madame Vachon, nos salutations distinguées.

J.E. Bourgois

Inspecteur

Aérodromes et Navigation Aérienne

700, rue Leigh Caprcol
Dorval (Québec) H4Y 1G7

Téléphone: (514) 633-3445

Télécopieur: (514) 633-3052

PJ:

Canada

LISTE DES ÉOLIENNES TERRAWINDS PHASE 1A
SYSTÈME DE RÉFÉRENCE: NAD 83

Notre numéro de référence	Numéro de référence Transport Canada	Numéro de référence NavCanada	Latitude	Longitude	Latitude	Longitude	Ground Elevation (m)	Turbine Height (m)	Total Height (m)
61 / Test 4 CRCE	06-077E		N 47° 59' 15.8"	W 69 ° 16' 4.9 "	N 5314968 m	19 480001 m	144	122	266
63 / Test 17 CRCE	06-078E		N 47° 54' 47.7"	W 69 ° 24' 39.2"	N 5306740 m	19 469299 m	101	122	223
64 / Test 19 CRCE	06-079E		N 47° 55' 41.7"	W 69 ° 24' 11.8"	N 5308403 m	19 469875 m	87	122	209
50 / Test 15 CRCE	06-075E		N 47° 57' 13.3"	W 69 ° 21' 29.7"	N 5311215 m	19 473252 m	99	122	221
51 / Test 6 CRCE	06-076E		N 47° 57' 25.3"	W 69 ° 16' 40.2"	N 5311559 m	19 479258 m	152	122	274
127 / Test 18 CRCE	06-080E		N 47° 55' 31.6"	W 69 ° 27' 5.2 "	N 5308110 m	19 466276 m	47	122	169

Eolienne # 50



APPENDIX C TO CAR 621.19 - ANNEXE C RAC 621.19

AERONAUTICAL OBSTRUCTION CLEARANCE FORM

FORMULAIRE D'AUTORISATION D'OBSTACLE AERIEN

TC File No./Ref No. - TC n° du dossier/N° de réf.
06-075 E

TO BE COMPLETED BY APPLICANT - À REMPLIR PAR LE REQUERANT

Operator's Name - Nom de l'opérateur
SKYPOWER Corp.

Operator's Address - Adresse de l'opérateur
1 Dundas Street West, 25th floor, Toronto, Ontario, M5G 1Z3

Operator's Contact - Agent de liaison de l'opérateur
MARIE-MICHELE AMYOT

Contact's Telephone No. - N° de téléphone de liaison
(416) 979-4625 (2144)

Contact's FAX No. - N° de télécopieur de liaison
(416) 981-8686

Contact's Email Address - Adresse électronique de liaison
mm.amyot@skypower.com

Applicant's Name - Nom du requérant
DANIEL ARBOUR & ASS.

Address - Adresse
160 RUE MCGILL

City - Ville
MONTREAL

Province/Territory - Province/Territoire
QUEBEC

Postal - Code - postal
H2Y 2H2

Applicant's Telephone No. - N° de téléphone du requérant
(514) 954-5315

Applicant's FAX No. - N° de télécopieur du requérant
(514) 954-5345

Applicant's Email Address - Adresse électronique du requérant
cvachon@arbour.ca

Nearest city / town to proposed facility
Ville la plus proche de la structure proposée
L'Isle-Verte

Geographic coordinates of structure - coordonnées géographiques de la structure

N Latitude / Latitude N: **47° 57' 13.3"**

W Longitude / Longitude O: **69° 21' 29.7"**

NAD27 NAD83 WGS84

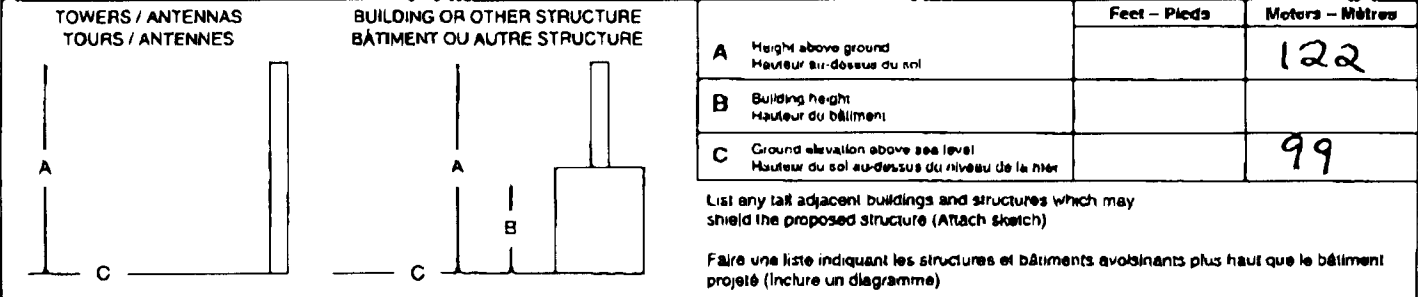

New struc. - Nouv. struc.
 Yes / Oui No / Non

Add. to exist. struc. incl. total hght. - Ajout à un bâti. exis. incl. hauteur total

Proposed Construction - Date - de construction proposée
As soon as possible

TYPE OF STRUCTURE (narrative description and function) - GENRE DE STRUCTURE (description narrative et fonction)

Signature (of applicant) (du requérant) **Latherine Clavel**

Date (Y/A-M-D/J) **06/04/07**

TRANSPORT CANADA USE ONLY - À L'USAGE DE TRANSPORTS CANADA

AERONAUTICAL ASSESSMENT - ÉVALUATION AERONAUTIQUE

Site acceptable - Emplacement acceptable
 Yes / Oui No / Non (if no, reason) / (si non, pourquoi)

Lighting as per (TP382) required - Balisage lumineux tel que demandé au (TP382)
 Yes / Oui No / Non

Painting as per (TP382) required - Balisage peint tel que demandé au (TP382)
 Yes / Oui No / Non

Temporary lighting required - Nécessité d'un balisage lumineux temporaire
 Yes / Oui No / Non (if yes, type) / (si oui, de quel genre)

Advise Transport Canada in writing 90 days before construction
Avertir Transports Canada par écrit 90 jours avant la construction when construction starts / au commencement de la construction and on completion / et à la fin des travaux Valid to **07-06-01** / Valide jusqu'à

Civil Aviation Inspector (as required) - Inspecteur Aviation Civile (si nécessaire)

Comments - Commentaires

(Y/A-M-D/J)

Regional Manager Aerodrome Safety
Gestionnaire Régional Sécurité des aéroports

Signature **J. Clavel**

Date (Y/A-M-D/J) **06-05-15**



Eolienne # 51



Transport Canada / Transports Canada

APPENDIX C TO CAR 621.19 - ANNEXE C RAC 621.19

AERONAUTICAL OBSTRUCTION CLEARANCE FORM

FORMULAIRE D'AUTORISATION D'OBSTACLE AERIEN

TC File No./Ref No. - TC n° du dossier/N° de réf.
06-076E

TO BE COMPLETED BY APPLICANT - À REMPLIR PAR LE REQUÉRANT

Operator's Name - Nom de l'opérateur
SKYPOWER Corp.

Operator's Address - Adresse de l'opérateur
1 Dundas Street West, 25th floor, Toronto, Ontario, M5G 1Z3

Operator's Contact - Agent de liaison de l'opérateur
MARIE-MICHELE AMYOT

Contact's Telephone No. - N° de téléphone de liaison (416) 979-4625 (2144) Contact's FAX No. - N° de télécopieur de liaison (416) 981-8686 Contact's Email Address - Adresse électronique de liaison mm.amyot@skypower.com

Applicant's Name - Nom du requérant DANIEL ARBOUR & ASS. Address - Adresse 460 RUE MCGILL

City - Ville MONTREAL Province/Territory - Province/Territoire QUEBEC Postal - Code - postal H2Y 2H2

Applicant's Telephone No. - N° de téléphone du requérant (514) 954-5315 Applicant's FAX No. - N° de télécopieur du requérant (514) 954-5345 Applicant's Email Address - Adresse électronique du requérant cuachon@arbour.ca

Nearest city / town to proposed facility Ville la plus proche de la structure proposée L'Isle-Verte Geographic coordinates of structure - coordonnées géographiques de la structure 47° 57' 25.3" N Latitude Longitude N 69° 16' 40.2" W Longitude Longitude O NAD27 NAD83 WGS84

TOWERS / ANTENNAS TOURS / ANTENNES	BUILDING OR OTHER STRUCTURE BÂTIMENT OU AUTRE STRUCTURE	Feet - Pieds	Meters - Mètres
			122
			152

A Height above ground / Hauteur au-dessus du sol
B Building height / Hauteur du bâtiment
C Ground elevation above sea level / Hauteur du sol au-dessus du niveau de la mer

List any tall adjacent buildings and structures which may shield the proposed structure (Attach sketch)
Faire une liste indiquant les structures et bâtiments avoisinants plus haut que le bâtiment projeté (Inclure un diagramme)

New struc. - Nouv. struc. Yes / No
Add. to exist. struc. incl. total hght. - Ajout à un bâil. exist. incl. hauteur total Proposed Construction - Date - de construction proposée AS SOON AS POSSIBLE

TYPE OF STRUCTURE (narrative description and function) - GENRE DE STRUCTURE (description narrative et fonction)

Signature (of applicant) - Signature (du requérant) Catherine Chachon Date (Y/A-M-D/J) 06/04/07

TRANSPORT CANADA USE ONLY - À L'USAGE DE TRANSPORTS CANADA

AERONAUTICAL ASSESSMENT - ÉVALUATION AÉRONAUTIQUE

Site acceptable - Emplacement acceptable Yes / No (if no reason) / Non (si non, pourquoi)

Lighting as per (TP382) required - Balisage lumineux tel que demandé au (TP382) Yes / No or Non ou

Painting as per (TP382) required - Balisage peint tel que demandé au (TP382) Yes / No or Non ou

Temporary lighting required - Nécessité d'un balisage lumineux temporaire Yes / No (if yes, type) / Non (si oui, de quel genre)

Advise Transport Canada in writing 90 days before construction - Avenir Transports Canada par écrit 90 jours avant la construction when construction starts / and on completion / Valid to / Validé jusqu'au

Civil Aviation Inspector (as required) - Inspecteur Aviation Civile (si nécessaire)
Comments - Commentaires

Signature _____ Date _____

Regional Manager Aerodrome Safety - Gestionnaire Régional Sécurité des aéroports Signature _____ Date (Y/A-M-D/J) 06-05-15



Eolienne # 61



Transport Canada / Transports Canada

APPENDIX C TO CAR 621.19 - ANNEXE C RAC 621.19

AERONAUTICAL OBSTRUCTION CLEARANCE FORM

FORMULAIRE D'AUTORISATION D'OBSTACLE AÉRIEN

TC File No / Ref No - TC n° du dossier / N° de réf

06-077E

TO BE COMPLETED BY APPLICANT - À REMPLIR PAR LE REQUÉRANT

Operator's Name - Nom de l'opérateur: **SKYPOWER Corp.**
 Operator's Address - Adresse de l'opérateur: **1 Dundas Street West, 25th floor, Toronto, Ontario, M5G 1Z3**
 Operator's Contact - Agent de liaison de l'opérateur: **MARIE-MICHELE AMYOT**

Contact's Telephone No - N° de téléphone de liaison: **(416) 979-4625 (2144)** | Contact's FAX No - N° de télécopieur de liaison: **(416) 981-8686** | Contact's Email Address - Adresse électronique de liaison: **mm.amyot@skypower.com**

Applicant's Name - Nom du requérant: **DANIEL ARBOUR & ASS.** | Address - Adresse: **160 RUE MCGILL**

City - Ville: **MONTREAL** | Province/Territory - Province/Territoire: **QUEBEC** | Postal - Code - postal: **H2Y 2H2**

Applicant's Telephone No - N° de téléphone du requérant: **(514) 954-5315** | Applicant's Fax No - N° de télécopieur du requérant: **(514) 954-5345** | Applicant's Email Address - Adresse électronique du requérant: **cvachon@arbour.ca**

Nearest city / town to proposed facility - Ville la plus proche de la structure proposée: **L'Isle-Verte** | Geographic coordinates of structure - coordonnées géographiques de la structure: **47° 59' 15.8" N Latitude / 69° 16' 4.9" W Longitude**

TOWERS / ANTENNAS TOURS / ANTENNES	BUILDING OR OTHER STRUCTURE BÂTIMENT OU AUTRE STRUCTURE	Feet - Pieds	Meters - Mètres
			122
			144

A Height above ground / Hauteur au-dessus du sol
B Building height / Hauteur du bâtiment
C Ground elevation above sea level / Hauteur du sol au-dessus du niveau de la mer

List any tall adjacent buildings and structures which may shield the proposed structure (Attach sketch)
 Faire une liste indiquant les structures et bâtiments avoisinants plus haut que le bâtiment projeté (Inclure un diagramme)

New struc. - Nouv. struc.: Yes / No
 Add. to exist. struc. incl. total hght. - Ajout à un bâti. exist. incl. hauteur total: Yes / No
 Proposed Construction - Date - de construction proposée: **As soon as possible**

TYPE OF STRUCTURE (narrative description and function) - GENRE DE STRUCTURE (description narrative et fonction)

Signature (of applicant) - Signature (du requérant): **[Signature]** | Date (Y/A-M-D/J): **07/04/06**

TRANSPORT CANADA USE ONLY - À L'USAGE DE TRANSPORTS CANADA

AERONAUTICAL ASSESSMENT - EVALUATION AÉRONAUTIQUE

Site acceptable - Emplacement acceptable: Yes / No (if no reason)

Lighting as per (TP382) required - Balisage lumineux tel que demandé au (TP382): Yes / No or **selon l'article 621.13 du R.A.C.**

Painting as per (TP382) required - Balisage peint tel que demandé au (TP382): Yes / No or

Temporary lighting required - Nécessite d'un balisage lumineux temporaire: Yes / No (if yes, type)

Advise Transport Canada in writing 90 days before construction - Avertir Transports Canada par écrit 90 jours avant la construction: when construction starts / and on completion et à la fin des travaux | Valid to / Valable jusqu'au: **07-06-01**

Civil Aviation Inspector (as required) - Inspecteur Aviation Civile (si nécessaire)
 Comments - Commentaires

Regional Manager Aerodrome Safety - Gestionnaire Régional Sécurité des aéroports: **[Signature]** | Date (Y/A-M-D/J): **06-05-15**



Eolienne # 63



Transport Canada / Transports Canada

APPENDIX C TO CAR 621.19 - ANNEXE C RAC 621.19

AERONAUTICAL OBSTRUCTION CLEARANCE FORM

FORMULAIRE D'AUTORISATION D'OBSTACLE AERIEEN

TC File No./Ref No. - TC n° du dossier/n° de ref. 06-078E

TO BE COMPLETED BY APPLICANT - A REMPLIR PAR LE REQUERANT

Operator's Name - Nom de l'opérateur SKYPOWER Corp.

Operator's Address - Adresse de l'opérateur 1 Dundas Street West, 25th floor, Toronto, Ontario, M5G 1Z3

Operator's Contact - Agent de liaison de l'opérateur MARIE-MICHELE AMYOT

Contact's Telephone No. - N° de téléphone de liaison (416) 979-4625 (2144) Contact's FAX No. - N° de télécopieur de liaison (416) 981-8686 Contact's Email Address - Adresse électronique de liaison mm.amyot@skypower.com

Applicant's Name - Nom du requérant DANIEL ARBOUR & ASS. Address - Adresse 460 RUE MCGILL

City - ville MONTREAL Province/Territory - Province/Territoire QUEBEC Postal - Code - postal H2Y 2H2

Applicant's Telephone No. - N° de téléphone du requérant (514) 954-5315 Applicant's FAX No. - N° de télécopieur du requérant (514) 954-5345 Applicant's Email Address - Adresse électronique du requérant cvachon@arbour.ca

Nearest city / town to proposed facility - Ville la plus proche de la structure proposée Saint-Arsène Geographic coordinates of structure - coordonnées géographiques de la structure 47° 54' 47.7" N Latitude / 69° 24' 39.2" W Longitude

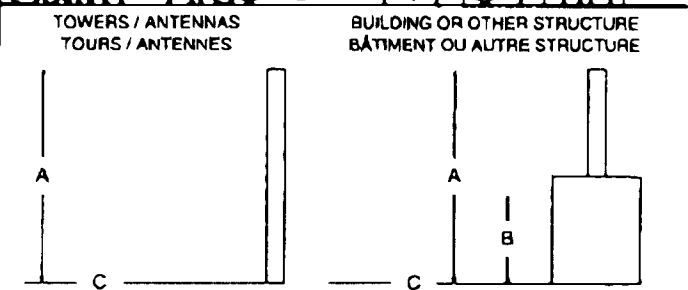

Table with columns: Height above ground, Building height, Ground elevation above sea level. Values: 122, 101.

List any tall adjacent buildings and structures which may shield the proposed structure (Attach sketch) / Faire une liste indiquant les structures et bâtiments avoisinants plus haut que le bâtiment projeté (inclure un diagramme)

New struc. - Nouv. struc. Yes/No, Add. to exist. struc. incl. total hght. - Ajout à un bât. exist. incl. hauteur total, Proposed Construction - Date - de construction proposée As soon as possible

TYPE OF STRUCTURE (narrative description and function) - GENRE DE STRUCTURE (description narrative et fonction)

Signature (of applicant) - Signature (du requérant) Catherine Clavel Date (Y/A-M-D/J) 06/04/07

TRANSPORT CANADA USE ONLY - A L'USAGE DE TRANSPORTS CANADA

AERONAUTICAL ASSESSMENT - EVALUATION AERONAUTIQUE

Site acceptable - Emplacement acceptable Yes/No (if no, reason) / Oui/Non (si non, pourquoi)

Lighting as per (TP382) required - Balisage lumineux tel que demandé au (TP382) Yes/No or Selon l'article 621.19 du R.A.C.

Painting as per (TP382) required - Balisage peint tel que demandé au (TP382) Yes/No or

Temporary lighting required - Nécessité d'un balisage lumineux temporaire Yes/No (if yes, type) / Oui/Non (si oui, de quel genre)

Advise Transport Canada in writing 90 days before construction - Avenir Transports Canada par écrit 90 jours avant la construction when construction starts and on completion / au commencement de la construction et à la fin des travaux Valid to 07-06-01 / Valable jusqu'au

Civil Aviation Inspector (as required) - inspecteur Aviation Civile (si nécessaire) Comments - Commentaires

Signature and Date lines for the inspector.

Regional Manager Aerodrome Safety - Gestionnaire Régional Sécurité des aéroports Signature and Date lines.

Eolienne # 64



Transport Canada / Transports Canada

APPENDIX C TO CAR 621.19 - ANNEXE C RAC 621.19

TC File No./Ref No. - TC n° du dossier/N° de réf

06 079 E

AERONAUTICAL OBSTRUCTION CLEARANCE FORM

FORMULAIRE D'AUTORISATION D'OBSTACLE AÉRIEN

TO BE COMPLETED BY APPLICANT - À REMPLIR PAR LE REQUÉRANT

Operator's Name - Nom de l'opérateur: **SKYPOWER Corp.**

Operator's Address - Adresse de l'opérateur: **1 Dundas Street West, 25th floor, Toronto, Ontario, M5G 1Z3**

Operator's Contact - Agent de liaison de l'opérateur: **MARIE-MICHELE AMYOT**

Contact's Telephone No. - N° de téléphone de liaison: **(416) 979-4625 (2144)** | Contact's FAX No. - N° de télécopieur de liaison: **(416) 981-8686** | Contact's Email Address - Adresse électronique de liaison: **mm.amyot@skypower.com**

Applicant's Name - Nom du requérant: **DANIEL ARBOUR & ASS.** | Address - Adresse: **460 RUE MCGILL**

City - Ville: **MONTREAL** | Province/Territory - Province/Territoire: **QUEBEC** | Postal - Code - postal: **H2Y 2H2**

Applicant's Telephone No. - N° de téléphone du requérant: **(514) 954-5315** | Applicant's FAX No. - N° de télécopieur du requérant: **(514) 954-5345** | Applicant's Email Address - Adresse électronique du requérant: **cvachon@arbour.ca**

Nearest city / town to proposed facility - Ville la plus proche de la structure proposée: **Saint-Arsène** | Geographic coordinates of structure - coordonnées géographiques de la structure: **47° 55' 41.7" N Latitude / 69° 24' 11.8" W Longitude**

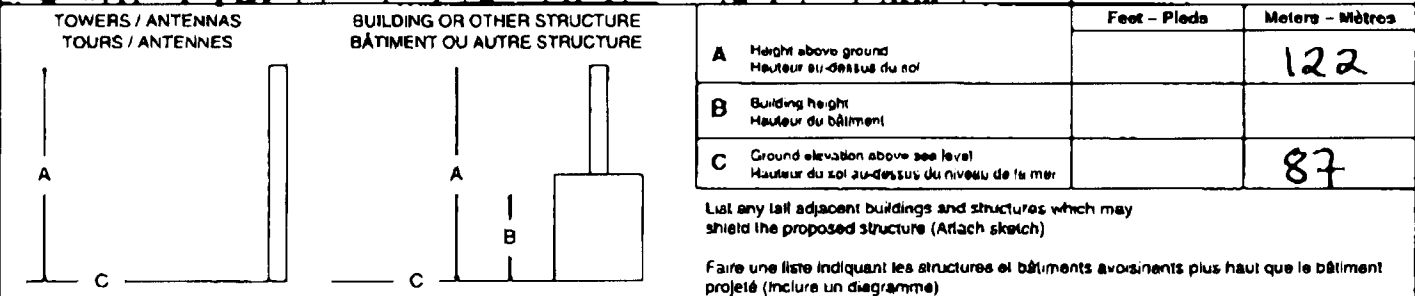

New struc. - Nouv. struc.: Yes / No

Add. to exist. struc. incl. total hght. - Ajout à un bâti exist. incl. hauteur total: Yes / No

Proposed Construction - Date - de construction proposée: **As soon as possible**

TYPE OF STRUCTURE (narrative description and function) - GENRE DE STRUCTURE (description narrative et fonction):

Signature (of Applicant) (du requérant): **Latherine Cloutier** | Date (Y/A-M-D/J): **06/04/07**

TRANSPORT CANADA USE ONLY - À L'USAGE DE TRANSPORTS CANADA

AERONAUTICAL ASSESSMENT - ÉVALUATION AÉRONAUTIQUE

Site acceptable - Emplacement acceptable: Yes / No (if no, reason)

Lighting as per (TP382) required - Balisage lumineux tel que demandé au (TP382): Yes / No or Non ou

Painting as per (TP382) required - Balisage peint tel que demandé au (TP382): Yes / No or Non ou

Temporary lighting required - Nécessité d'un balisage lumineux temporaire: Yes / No (if yes, type)

Advise Transport Canada in writing 90 days before construction - Avertir Transports Canada par écrit 90 jours avant la construction: when construction starts / and on completion

Valid to / Valable jusqu'au: **07-06-01**

Civil Aviation Inspector (as required) - Inspecteur Aviation Civile (si nécessaire):

Comments - Commentaires:

Regional Manager Aerodrome Safety - Gestionnaire Régional Sécurité des aérodomos: **[Signature]** | Date (Y/A-M-D/J): **06-05-15**



Eolienne # 127



APPENDIX C TO CAR 621.19 - ANNEXE C RAC 621.19

AERONAUTICAL OBSTRUCTION CLEARANCE FORM

FORMULAIRE D'AUTORISATION D'OBSTACLE AÉRIEN

TC File No./Ref No. - TC n° du dossier/N° de réf

06-080E

TO BE COMPLETED BY APPLICANT - À REMPLIR PAR LE REQUÉRANT

Operator's Name - Nom de l'opérateur
SkyPower Corp.

Operator's Address - Adresse de l'opérateur
1 Dundas Street West, 25th floor, Toronto, Ontario, M5G 1Z3

Operator's Contact - Agent de liaison de l'opérateur
MARIE-MICHELE AMYOT

Contact's Telephone No. - N° de téléphone de liaison
(416) 979-4625 (2144)

Contact's FAX No. - N° de télécopieur de liaison
(416) 981-8686

Contact's Email Address - Adresse électronique de liaison
mm.amyot@skypower.com

Applicant's Name - Nom du requérant
DANIEL ARBOUR & ASS.

Address - Adresse
160 RUE MCGILL

City - Ville
MONTREAL

Province/Territory - Province/Territoire
QUEBEC

Postal - Code - postal
H2Y 2H2

Applicant's Telephone No. - N° de téléphone du requérant
(514) 954-5315

Applicant's FAX No. - N° de télécopieur du requérant
(514) 954-5345

Applicant's Email Address - Adresse électronique du requérant
cvachon@arbour.ca

Nearest city / town to proposed facility
 Ville la plus proche de la structure proposée
Saint-Arsène

Geographic coordinates of structure - coordonnées géographiques de la structure

N Latitude Latitude N	47	55	31.6	W Longitude Longitude O	69	27	5.2
--------------------------	-----------	-----------	-------------	----------------------------	-----------	-----------	------------

NAD27 NAD83 WGS84

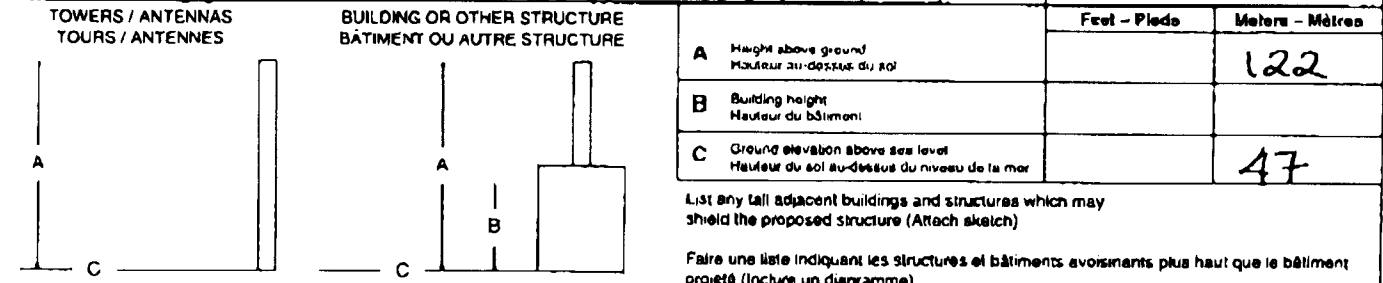

New struc. - Nouv. struc.
 Yes / Oui No / Non

Add. to exist. struc. incl. total hgt. - Ajout à un bâti. exist. incl. hauteur total

Proposed Construction - Date - de construction proposée
As soon as possible

TYPE OF STRUCTURE (narrative description and function) - GENRE DE STRUCTURE (description narrative et fonction)

Signature (of applicant) (du requérant)
Collette Vachon

Date (Y/A-M-D/J)
06/04/07

TRANSPORT CANADA USE ONLY - À L'USAGE DE TRANSPORTS CANADA

AERONAUTICAL ASSESSMENT - ÉVALUATION AÉRONAUTIQUE

Site acceptable - Emplacement acceptable
 Yes / Oui No / Non (if no, reason) (si non, pourquoi)

Lighting as per (TP382) required - Balisage lumineux tel que demandé au (TP382)
 Yes / Oui No / Non or

Painting as per (TP382) required - Balisage peint tel que demandé au (TP382)
 Yes / Oui No / Non or

Temporary lighting required - Nécessité d'un balisage lumineux temporaire
 Yes / Oui No / Non (if yes, type) (si oui, de quel genre)

Advise Transport Canada in writing 90 days before construction
 Avertir Transports Canada par écrit 90 jours avant la construction

when construction starts / au commencement de la construction

and on completion / et à la fin des travaux

Valid to / Valable jusqu'au **07-06-07**

CAI Aviation Inspector (as required) - Inspecteur Aviation Civile (si nécessaire)
 Commentaires - Commentaires

Regional Manager Aerodrome Safety
 Gestionnaire Régional Sécurité des aéroports

Signature
[Signature]

Date (Y/A-M-D/J)
06-05-15

