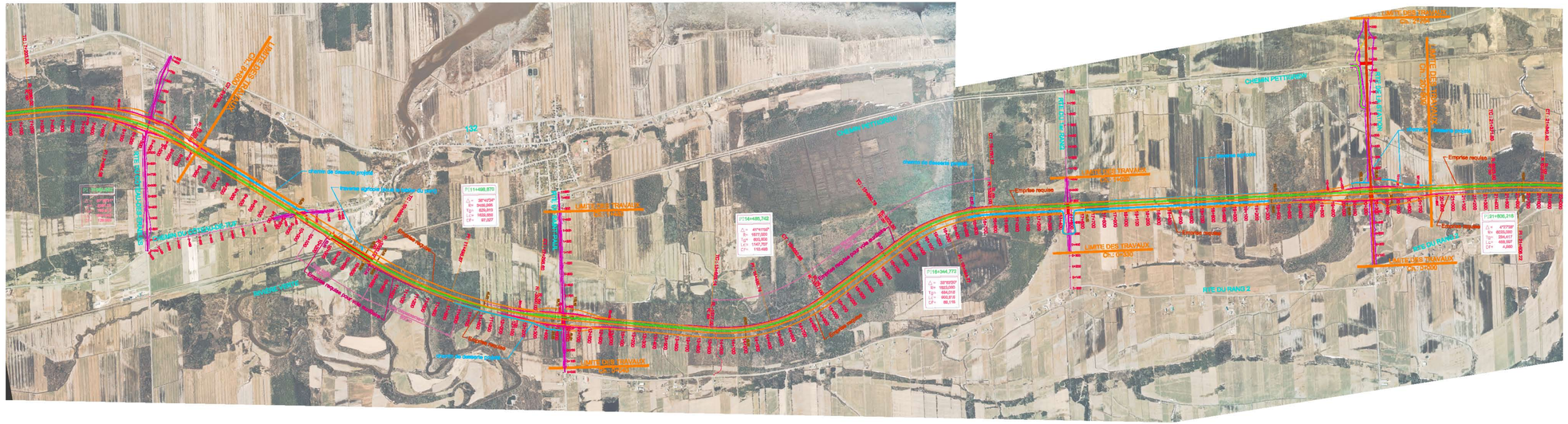

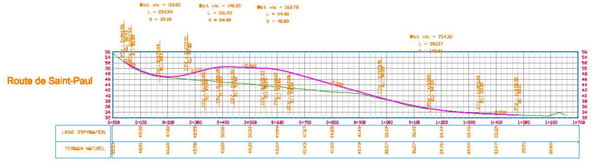

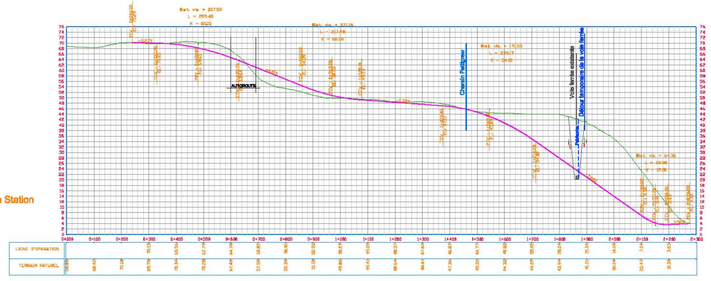

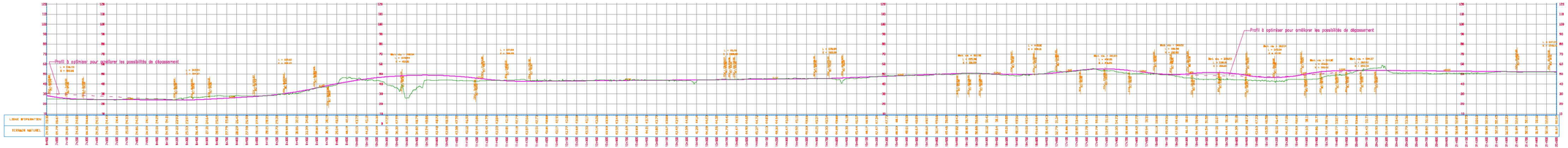

Unité administrative

Direction Générale de Québec et de l'Est

Direction du Bas-Saint-Laurent-Gaspésie-Iles-de-la-Madeleine

Service des Projets

Route	Tronçon	Section

Route	Tronçon	Section

Municipalité	Code
Saint-Eloi	110350
L'Isle-Verte	120439

Municipalité régionale de comté	Code
Les Basques	110
Rivière-du-Loup	120

Circonscription électorale	Code
Rivière-du-Loup	785

Centre de services	Code
Cacouna	3373

Titre

AVANT-PROJET PRÉLIMINAIRE
CONSTRUCTION DE L'AUTOROUTE 20
ISLE-VERTE (Coteau des Érables) -
ISLE-VERTE (Rte de la Station)

AAAA-MM-JJ	Modifications (nature)	Par

	Date d'émission du plan
2005-02-02	

Sceau

préparé par: Donald Labbé ing.

Transports Québec

Échelles
horizontale 1:10000 — 0 100 200 500 m
verticale 1:1000 — 0 10 20 50m

Équipe technique

Donald Labbé ing.
France Thériault ttp
André Lavoie ttp

Identification du contrat

Identification du projet

20-3373-9013-B

Identification technique

TL20-3373-9013-B

Identification de regroupement

P:\20-3373-9013-B\Chaussée\Correspondance\CD pour consultant_2005-03-30\TL20-3373-9013_B_Autoroute20(2005-03-29).dwg