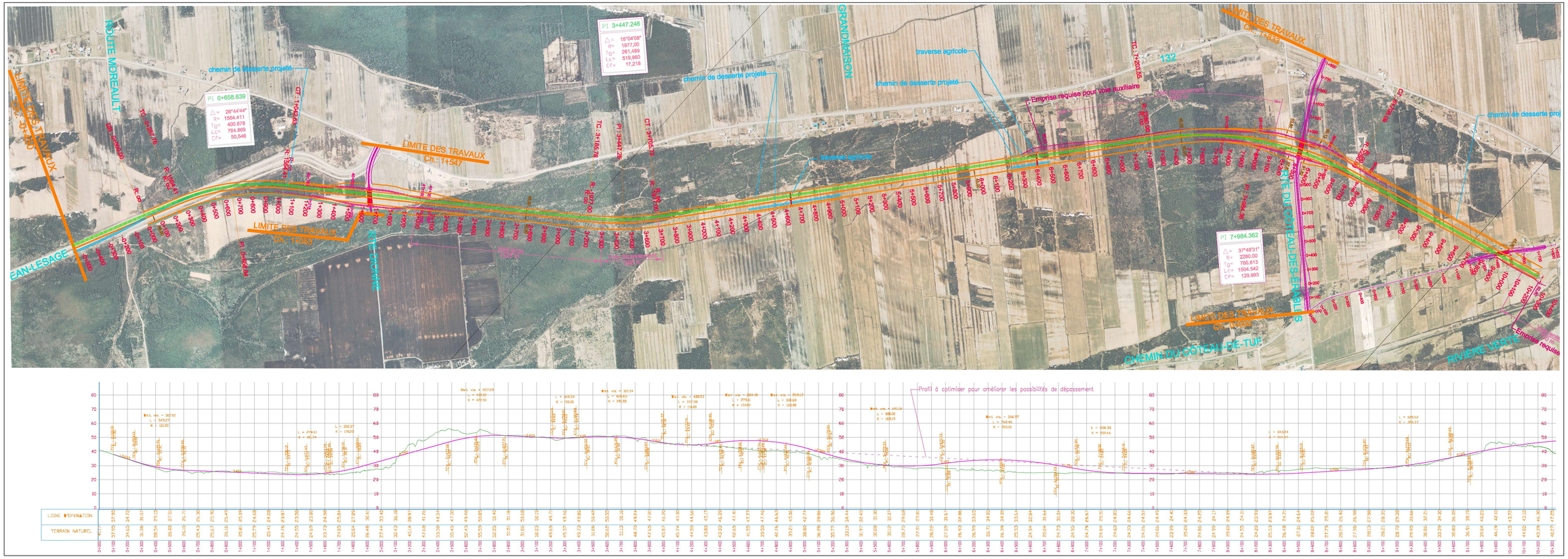

Unité administrative

Direction Générale
de Québec et de l'Est

Direction du Bas-Saint-Laurent-Gaspésie-Iles-de-la-Madeleine

Service des Projets

Route	Tronçon	Section

Route	Tronçon	Section

Municipalité	Code
Saint-Georges-de-Cacouna	120628
Saint-Arsène, Paroisse	120532
L'Isle-Verte	120430

Municipalité régionale de comté	Code
Rivière-du-Loup	120

Circonscription électorale	Code
Rivière-du-Loup	785

Centre de services	Code
Cacouna	3373

Titre

AVANT-PROJET PRÉLIMINAIRE
CONSTRUCTION DE L'AUTOROUTE 20
CACOUNA –
ISLE-VERTE (Coteau des Érables)

AAAA-MM-JJ	Modifications (nature)	Par
2005-03-20	Alignement horizontal	B.L.
2005-02-02	Date d'émission du plan	

Sceau

préparé par: Danaïd Labbé ing.

Transports Québec

Échelles
horizontale 1:5000 — 0 50 100 250 m
verticale — 0 5 10 25 m

Équipe technique

Danaïd Labbé ing.
France Thibergie t.t.p.
André Levoie t.t.p.

Identification du contrat

Identification du projet
20-3373-9013-A

Identification technique
TL20-3373-9013-A

Identification de regroupement

P:\20-3373-9013-A\Chaussee\Correspondance\CO pour consultant_2005-03-14\TL20-3373-9013_A_Autoroute20(2005-03-20).dwg