Annexe F

Échéancier détaillé du projet

Act ID	Description	Orig Dur	Early Start	Early Finish
Autorisations environnementales				
Phase 1 - Directives du MDDEP				
1000	Dépôt de l'avis de projet au MDDEP	0	22JUL05	
1010	Émission de la directive	0	26JUL05	
Phase 2 - Étude d'impact sur l'environnement				
1020	Préparation de l'étude d'impact	85d	22JUL05	21NOV05
1030	Remise de l'étude d'impact préliminaire	0		21NOV05
1040	Réception des questions et commentaires du MDDEP	0		13JAN06
1050	Remise de la version finale de l'étude d'impact	20d	16JAN06	10FEB06
1060	Avis de recevabilité	0		15FEB06
Phase 3 - Consultations publiques				
1070	Mandat d'information et consultation publiques	0	01MAR06	
1080	Période d'information et consultations publiques	25d	15MAR06	19APR06
1090	Audience publique - décision	0	01MAY06	
1100	Mandat d'audiences publiques	1d	15MAY06	15MAY06
1110	Audiences publiques et dépôt du rapport du BAPE	40d	01SEP06	30OCT06
Phase 4 - Décision du MDDEP				
1120	Analyse environnementale - dépôt du rapport	20d	04OCT06	01NOV06
1130	Recommandation du Ministre	23d	01NOV06	01DEC06
1140	Réception du certificat d'autorisation	0		15DEC06
Études préliminaires d'ingénierie				
1150	Compléter la configuration générale du parc	85d	01SEP05	03JAN06
1160	Prédiction à la production	75d	16SEP05	03JAN06
Autres permis				
1170	Permis de construction municipal	60d	01MAR06	25MAY06
1180	Autorisation à la CPTAQ	156d	19DEC05	01AUG06
1190	Transport Canada / NAVCan	40d	15FEB06	11APR06
Droits fonciers				
1200	Entente avec les propriétaires de terrains	0		21JUL05
Ingénierie et développement				
Route d'accès				
1270	Conception	189d	04JAN06	02OCT06
Tours				
1290	Conception des fondations	189d	04JAN06	02OCT06
Soustation et réseau électrique				
1280	Conception	189d	04JAN06	02OCT06
1260	Conception détaillée finale du parc	10d	19SEP06	02OCT06
Financement				
1240	Finaliser les ententes de financement	248d	22JUL05	14JUL06
1250	Études légales	248d	22JUL05	14JUL06
Interconnection du système de transmission				
1210	Finaliser l'entente avec TransÉnergie	123d	22JUL05	16JAN06
Contrats				
1220	Préparation contrats d'entretien et opérations	32d	02OCT06	15NOV06
1230	Délivrance contrats d'entretien et d'opération	0		15NOV06
Approvisionnement				
1300	Contrats d'approvisionnement	86d	18DEC06	18APR07
Construction				
Route d'accès				
1310	Déboisement	30d	22FEB07	04APR07
1320	Aménagement	30d	01MAR07	11APR07
Tours				
1325	Déboisement	20d	22FEB07	21MAR07
1330	Fabrication	90d	25JAN07	31MAY07
1340	Fondations	20d	08MAR07	04APR07
1350	Livraison	0	26MAR07 *	
1360	Installation	59d	26MAR07	14JUN07
Turbines et pales				
1370	Fabrication	90d	25JAN07	31MAY07
1380	Livraison	0	09APR07	
1390	Installation	49d	09APR07	14JUN07
Soustation et réseau électrique				
1400	Construction et interconnection	50d	08MAR07	16MAY07
1410	Mise en service et tests	20d	03MAY07	30MAY07
Mise en service et tests				
1420	Mise en service	85d	15JUN07	11OCT07
1430	Opération	0		11OCT07

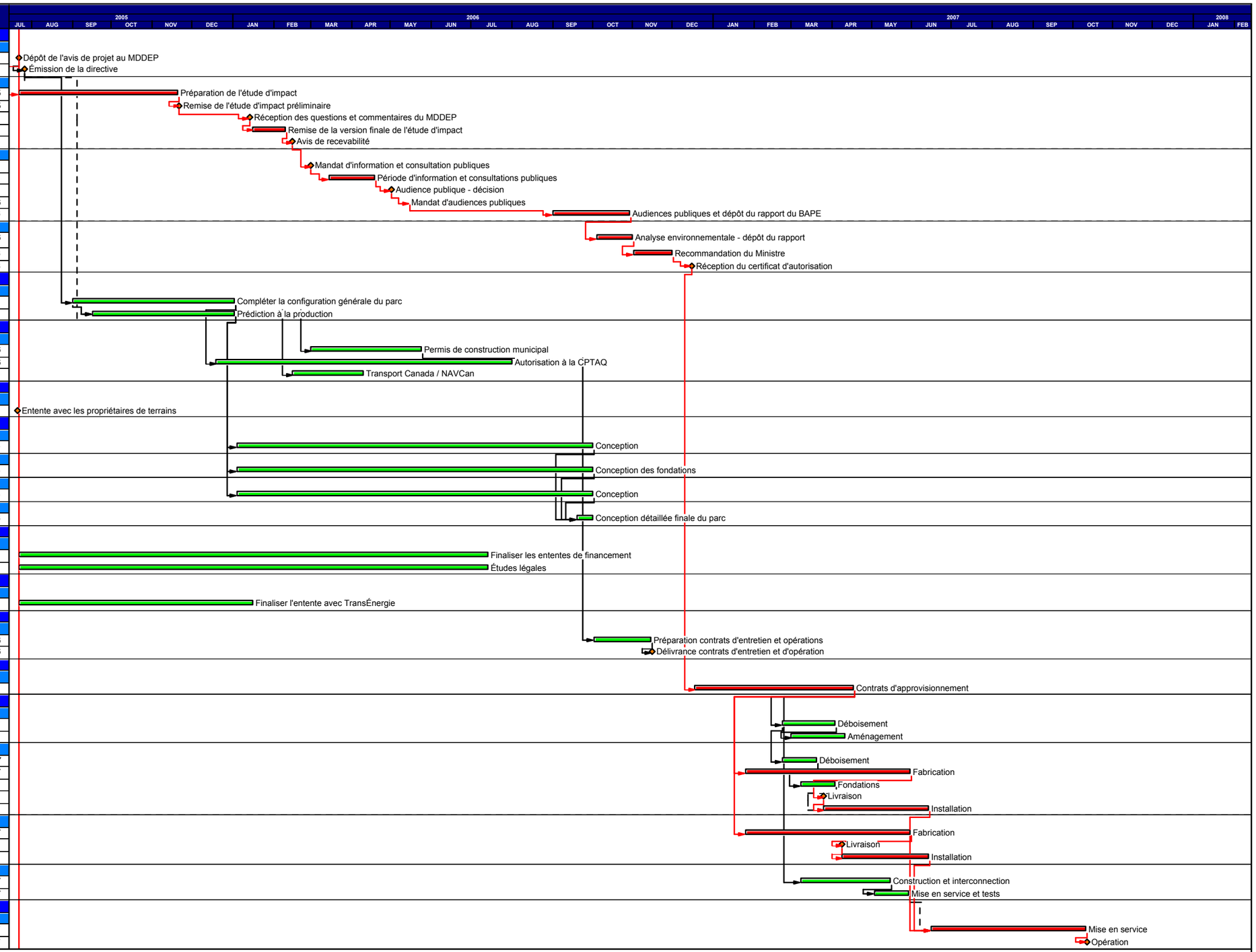

Start date	22JUL05
Finish date	11OCT07
Data date	22JUL05
Run date	10FEB06
Page number	1A

© Primavera Systems, Inc.

Groupe AXOR Inc.
Développement éolien - Matane

- Early bar
- Progress bar
- Critical bar
- Summary bar
- Start milestone point
- Finish milestone poi