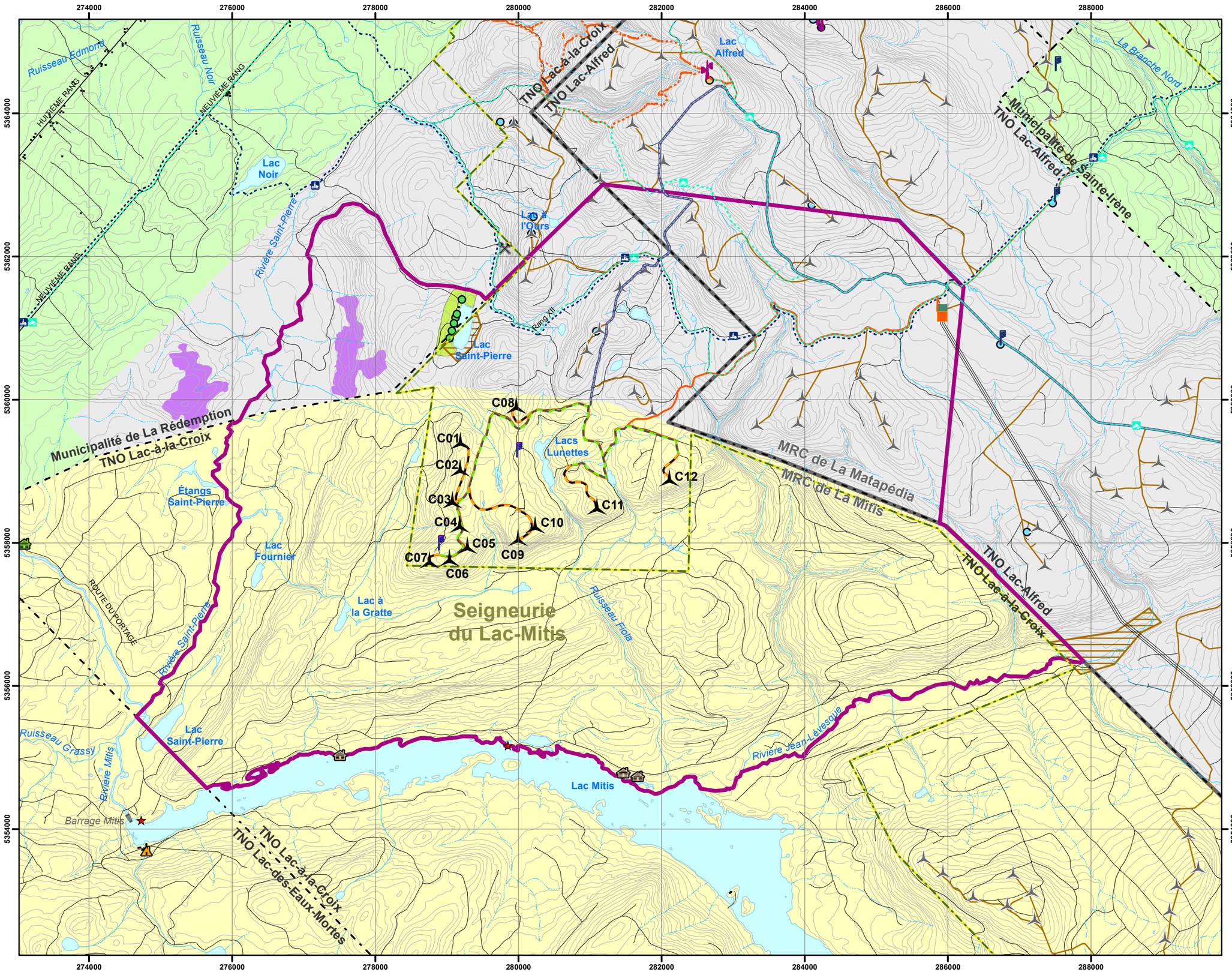

Parc éolien La Mitis

Carte 6.5
Infrastructures du projet et milieu humain

- Zone d'étude
- Éolienne (Configuration 14)
- Mât de mesure de vent
- Chemin d'accès
- Chemin existant
- Nouveau chemin
- Réseau collecteur
- Poste de raccordement (Lac-Alfred)
- Bâtiment dexploitation et de maintenance (Lac-Alfred)
- Bail - Fins d'activités récréatives, sportives ou éducatives
- Bail - Fins d'une tour de télécommunication
- Bail - Fins d'équipement de mesure des vents
- Bail - Fins de villégiature
- Camping de la pourvoirie
- Débarcadère
- Chalet de la pourvoirie
- Poste d'accueil de la pourvoirie
- Sentier de motoneige
- Sentier de quad
- Sentier de randonnée pédestre (Coulée des Croûtes)
- Site de récréation et de plein air
- Zone de potentiel archéologique
- Érablière acéricole

Infrastructures du parc éolien du Lac-Alfred

- Éolienne (Lac-Alfred)
- Mât de mesure de vent (Lac-Alfred)
- Chemin du parc éolien
- Ligne à 315 Kv (Hydro-Québec)
- Domaine du parc éolien du Lac-Alfred

Tenures

- Publique (UAF 012-53)
- Privée
- Privée (Seigneurie du Lac-Mitis)

Autres éléments

- Bâtiment
- Tour de télécommunication
- Substance minérale de surface (SMS)
- Route locale
- Chemin forestier
- Courbe de niveau (équid. 10 m)
- Cours d'eau intermittent
- Cours d'eau permanent
- Plan d'eau
- Limite municipale
- Limite de MRC

N

1:50 000

0 375 750 1 500 mètres

Date : 8 août 2012

N/Réf. : 11100016_013_01_milhum_Infras

Sources : © Base de données topographiques du Québec (BDTQ)
Service des inventaires 1:20 000 (SIEF)
MRNF, Gouvernement du Québec, tous droits réservés, 2008

Projection : MTM, fuseau 6, NAD83