

Annexe K *Carte de visibilité des éoliennes*

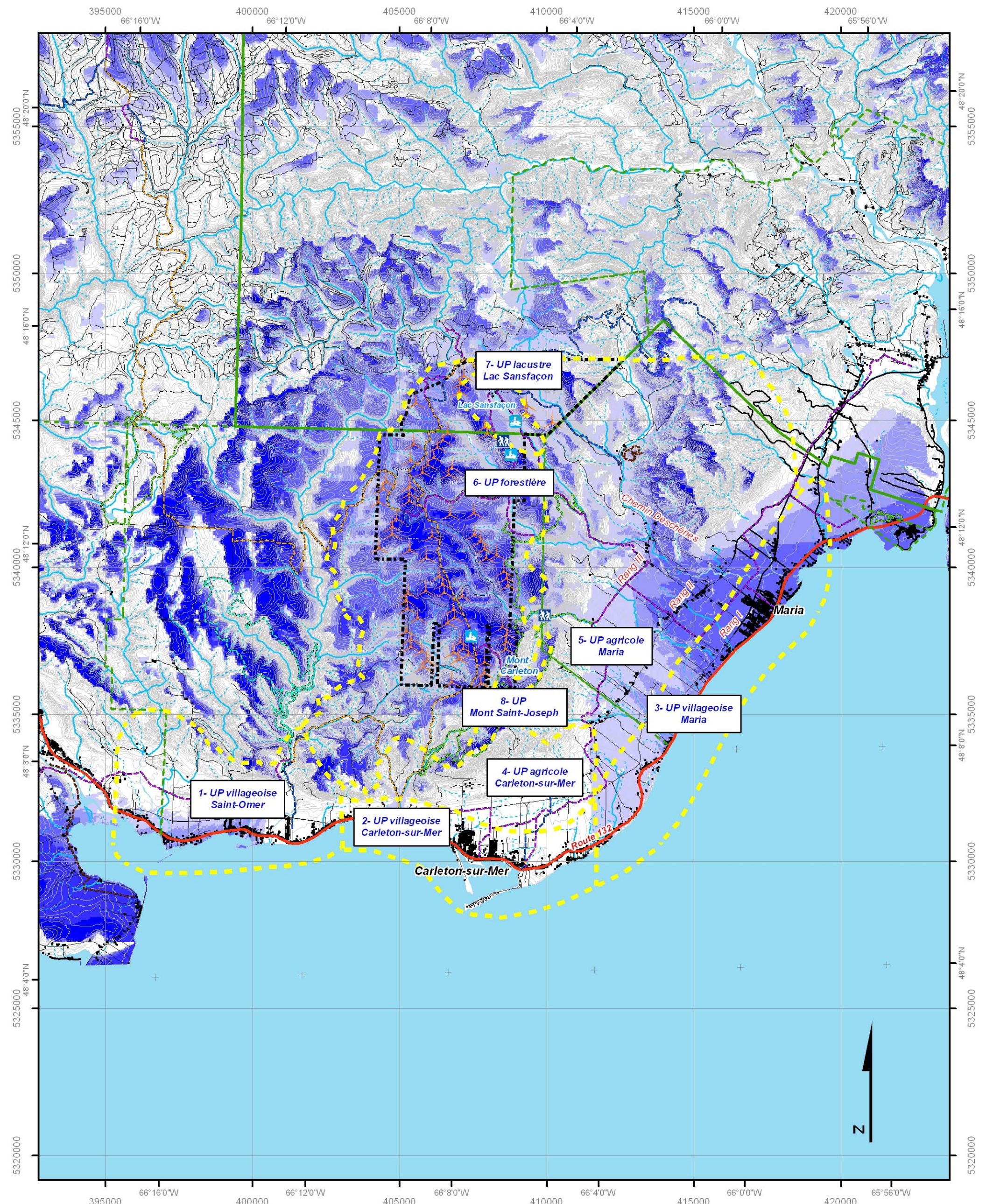

Légende

- | | | | | | | | | | | | | | | | |
|--|---|--|-------------------------------|--|--------|--|-------|--|--------|--|---------|--|---------|--|---------|
| | Éolienne | | Réseau routier | | | | | | | | | | | | |
| | Unité de paysage | | Route 132 | | | | | | | | | | | | |
| | Domaine du parc éolien | | Chemin / route secondaire | | | | | | | | | | | | |
| | Cours d'eau permanent | | Sentiers | | | | | | | | | | | | |
| | Cours d'eau intermittent | | Sentier de motoneige | | | | | | | | | | | | |
| | Courbe de niveau (équidistance : 10 mètres) | | Sentier de randonnée pédestre | | | | | | | | | | | | |
| | Limite des MRC | | Sentier de vélo | | | | | | | | | | | | |
| | Limite municipale | | Sentier de VTT | | | | | | | | | | | | |
| | Bâtiment | | Sentier de ski de fond | | | | | | | | | | | | |
| <p>© Gouvernement du Québec, tous droits réservés, 2006
 Ministère des Ressources naturelles et de la Faune
 Projection: MTM, Zone 6, NAD83
 Sources: BDTQ 1:20 000, Service des inventaires 1:20 000
 BDGA5M
 EIC-33-280206-01
 Configuration L127CAR-01101-80-MS</p> | | <p>Visibilité des éoliennes</p> <table border="0"> <tr><td></td><td>Aucune</td></tr> <tr><td></td><td>1 à 5</td></tr> <tr><td></td><td>6 à 10</td></tr> <tr><td></td><td>11 à 30</td></tr> <tr><td></td><td>31 à 50</td></tr> <tr><td></td><td>51 à 73</td></tr> </table> | | | Aucune | | 1 à 5 | | 6 à 10 | | 11 à 30 | | 31 à 50 | | 51 à 73 |
| | Aucune | | | | | | | | | | | | | | |
| | 1 à 5 | | | | | | | | | | | | | | |
| | 6 à 10 | | | | | | | | | | | | | | |
| | 11 à 30 | | | | | | | | | | | | | | |
| | 31 à 50 | | | | | | | | | | | | | | |
| | 51 à 73 | | | | | | | | | | | | | | |
| <p>0 1 2 4 6
Kilomètres</p> | | | | | | | | | | | | | | | |

CARIER
Parc éolien de Carleton

Visibilité des éoliennes

Préparée par : HÉLIMAX Énergie
 Cartographiée par: Simon Hébert, B.Sc.
 Vérifiée par: Francis Pelletier, Ing.

Le 28 février 2006

Note importante - Le nombre d'éoliennes visibles est surestimé pour les raisons suivantes:
 - Le point de réception a une vision de 360 degrés
 - Le couvert végétal n'est pas considéré

Une éolienne en ligne de vue directe avec le point de réception est considérée visible, même si elle se trouve à une distance qui la rendrait invisible à l'oeil nu.

* Avis de non-responsabilité : Cette carte présente une disposition potentielle des balises lumineuses pour le parc éolien de Carleton. Transport Canada est responsable d'établir la disposition officielle des balises lumineuses pour ce parc éolien.