

## Carte 2 : Constat analytique industriel - Volet éolien

Plan régional de développement du territoire public - Région de la Gaspésie et MRC de Matane

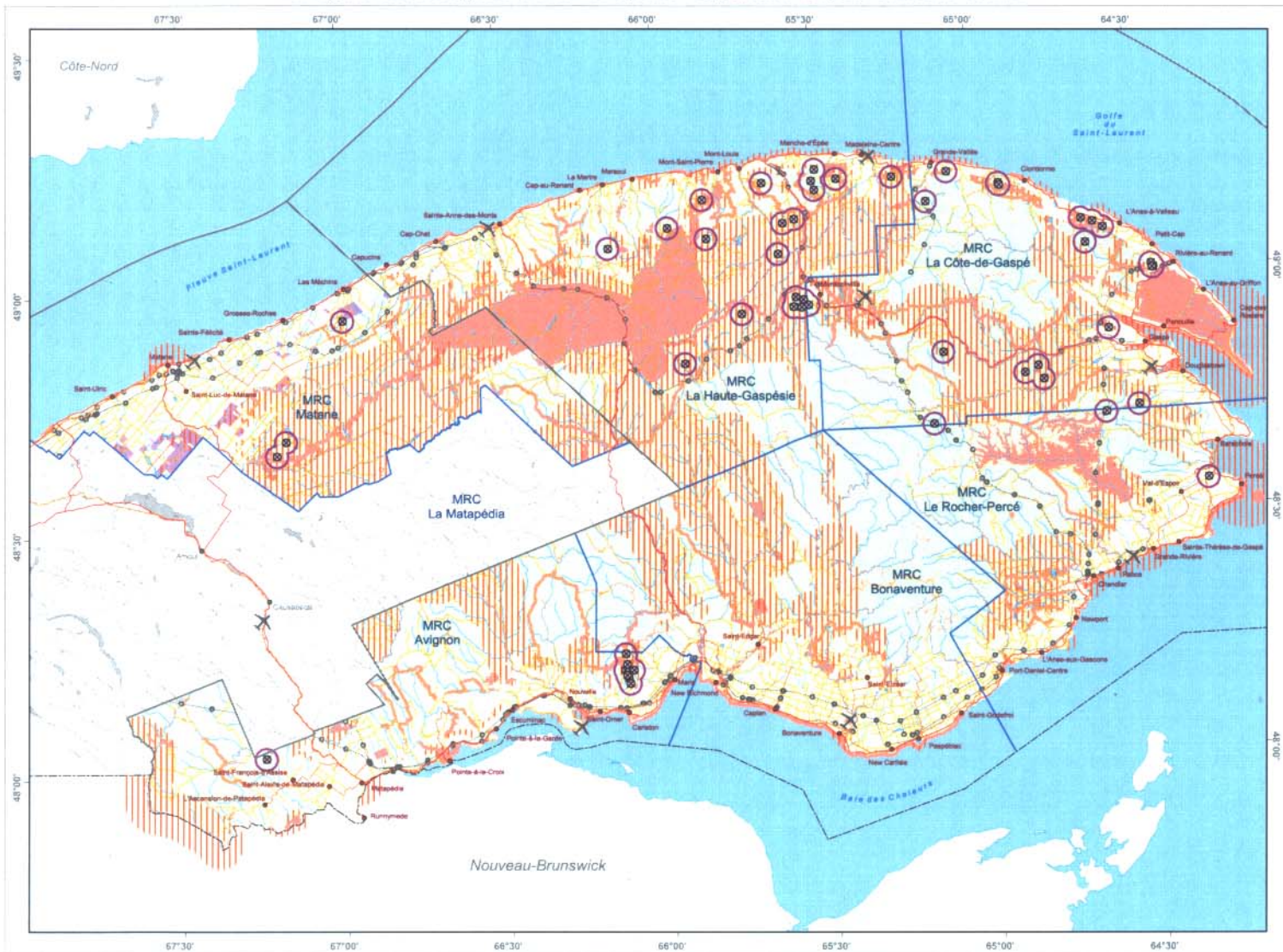

- Compatibilité des usages**
- Territoire compatible
  - Territoire partiellement compatible
  - Territoire incompatible
  - Territoire privé
  - Territoire public intramunicipal délégué

- Équipement énergétique**
- Ligne de transport d'énergie
  - Mât de mesure de vent
  - Étendue théorique d'un parc éolien

- Voie de communication**
- Route nationale
  - Route régionale
  - Autre route et chemin
  - Route d'accès aux ressources
  - Chemin de fer
  - Aéroport

- Découpage administratif**
- Région
  - MRC
  - Localité

**Frontière** Frontière interprovinciale

**Métadonnées**  
 Projection cartographique : Conique de Lambert avec deux parallèles d'échelle conservée (46° et 60°)  
 Système de référence géodésique : NAD 83



**Sources**  
 Données : Base de données topographiques et administratives (BDTA)  
 Organisme : Ministère des Ressources naturelles, de la Faune et des Parcs  
 Année : 2003

**Tenure**  
 Bureau de l'arpenteur général du Québec  
 2003

**Crédits**  
 Réalisation : Direction régionale de la gestion du territoire public du Bas-Saint-Laurent - Gaspésie - Îles-de-la-Madeleine  
 Ministère des Ressources naturelles, de la Faune et des Parcs  
 Note : La présente carte n'a aucune portée légale

© Gouvernement du Québec  
 Dépôt légal - Bibliothèque nationale du Québec, 2<sup>e</sup> trimestre 2004