

# Carte 1 : Constat territorial industriel - Volet éolien

Plan régional de développement du territoire public - Région de la Gaspésie et MRC de Matane

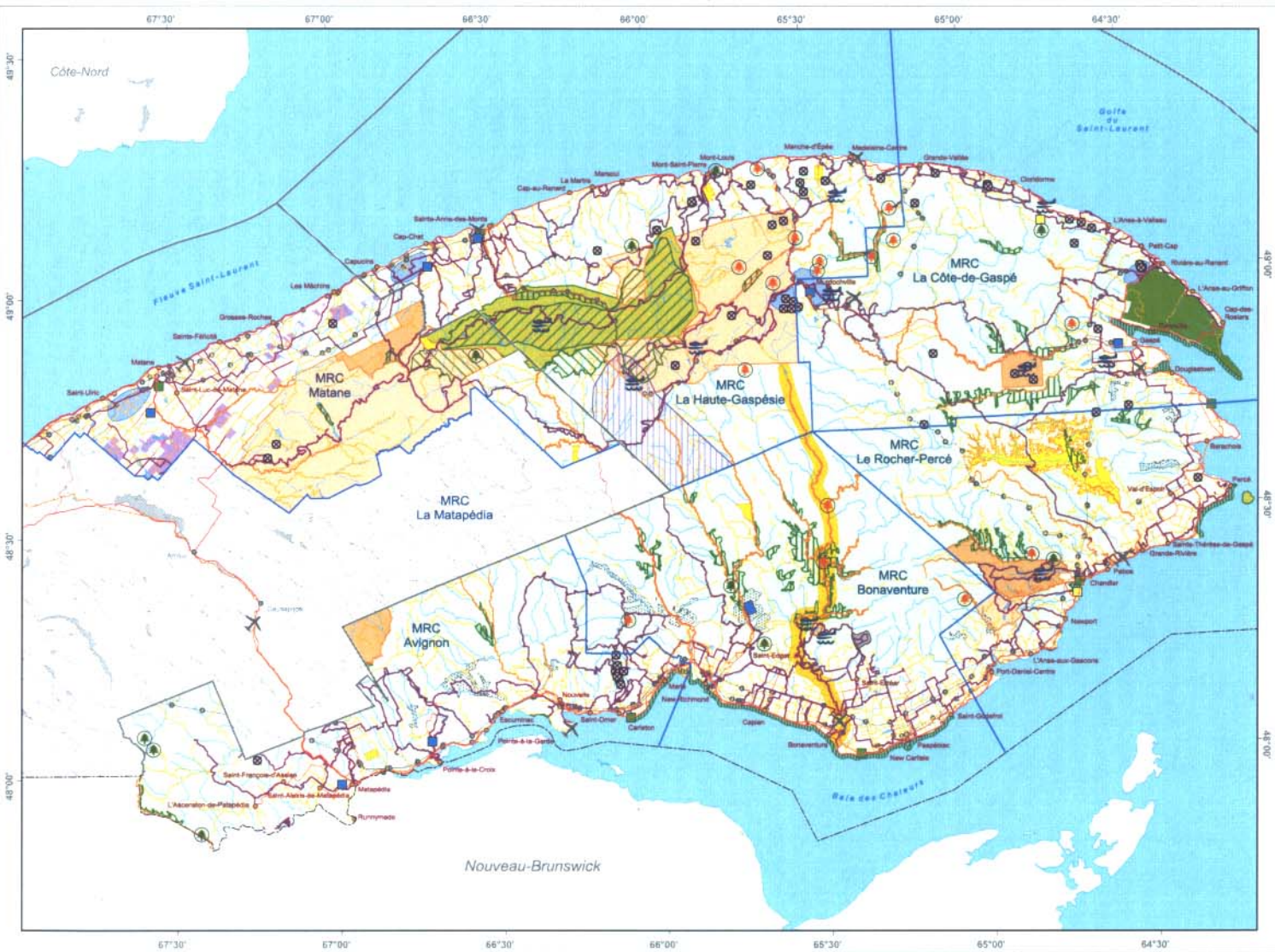

**Équipement énergétique**

- Parc éolien
- Ligne de transport d'énergie
- Mât de mesure de vent

**Aire protégée et territoire structuré**

- Pouvoir avec droits exclusifs
- Réserve faunique
- Zec
- Parc national du Québec
- Réserve écologique
- Parc national du Canada
- Aire de confinement du carf de Virginie décrétée
- Aire de fréquentation du caribou
- Aire de concentration d'oiseaux aquatiques
- Écosystème forestier exceptionnel

**Équipement récréatif**

- Centre de ski alpin
- Base de plein air
- Golf
- Sentier récréatif

**Autre élément d'intérêt**

- Projet d'écosystème forestier exceptionnel
- Lac d'écopage
- Aéroport
- Projet de parc régional
- Aire visée - plan d'aménagement forestier du caribou
- Aire de confinement du carf de Virginie - tenure mixte
- Grottes de Saint-Elzear
- Entente Québec - Gaspésie/Ag
- Territoire public intramunicipal délégué

**Tenure**

- Publique
- Privée

**Métadonnées**

Projection cartographique : Conique de Lambert avec deux parallèles d'échelle conservée (46° et 60°)  
 Système de référence géodésique : NAD 83

0 10 20 30 40 50 60 km

1/925 000

| Sources Données  | Organisme   | Année |
|--|---|-------|
| Base de données topographiques et administratives (BDTA) | Ministère des Ressources naturelles, de la Faune et des Parcs | 2003  |
| Tenure   | Bureau de l'arpenteur général du Québec                       | 2003  |

**Crédits**

Réalisation : Direction régionale de la gestion du territoire public du Bas-Saint-Laurent - Gaspésie - Îles-de-la-Madeleine  
 Ministère des Ressources naturelles, de la Faune et des Parcs  
 Note : La présente carte n'a aucune portée légale

© Gouvernement du Québec  
 Dépôt légal - Bibliothèque nationale du Québec, 2<sup>e</sup> trimestre 2004