

Carte 2 : Constat analytique industriel - Volet éolien

Plan régional de développement du territoire public - Région de la Gaspésie et MRC de Matane

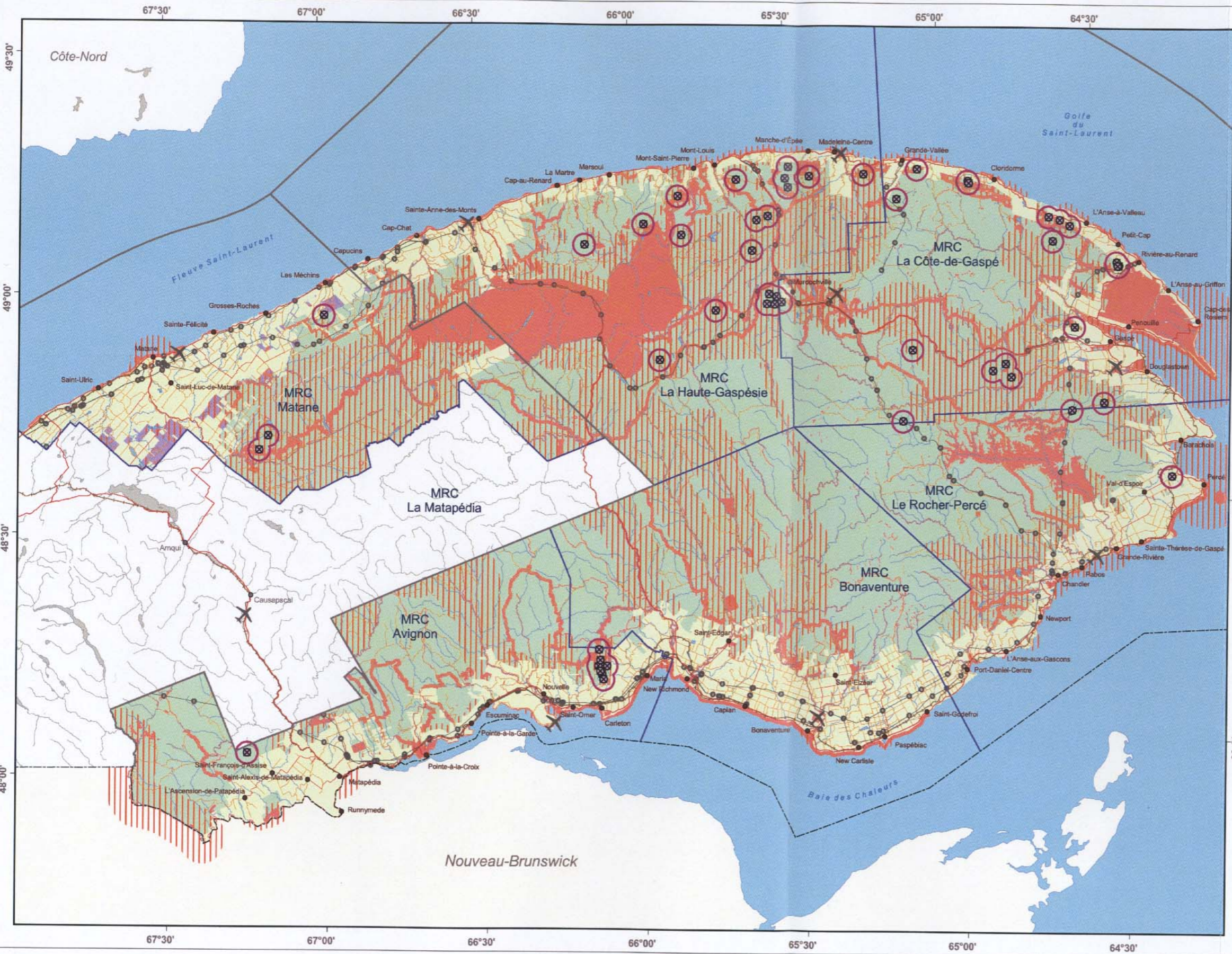

Compatibilité des usages

- Territoire compatible
- Territoire partiellement compatible
- Territoire incompatible
- Territoire privé
- Territoire public intramunicipal délégué

Équipement énergétique

- Ligne de transport d'énergie
- ⊗ Mât de mesure de vent
- ⊗ Étendue théorique d'un parc éolien

Voie de communication

- Route nationale
- Route régionale
- Autre route et chemin
- Route d'accès aux ressources
- Chemin de fer
- ✈ Aéroport

Découpage administratif

- Région
- MRC
- Localité

Frontière

- Frontière interprovinciale

Métadonnées

Projection cartographique : Conique de Lambert avec deux parallèles d'échelle conservée (46° et 60°)

Système de référence géodésique : NAD 83

0 10 20 30 40 50 60 km

1/925 000

| Sources | Organisme | Année |
|--|---|-------|
| Données | Ministère des Ressources naturelles, de la Faune et des Parcs | 2003 |
| Base de données topographiques et administratives (BDTA) | | |
| Tenure | Bureau de l'arpenteur général du Québec | 2003 |

Crédits

Réalisation : Direction régionale de la gestion du territoire public du Bas-Saint-Laurent – Gaspésie – Îles-de-la-Madeleine
 Ministère des Ressources naturelles, de la Faune et des Parcs
 Note : La présente carte n'a aucune portée légale

© Gouvernement du Québec
 Dépôt légal - Bibliothèque nationale du Québec, 2^e trimestre 2004