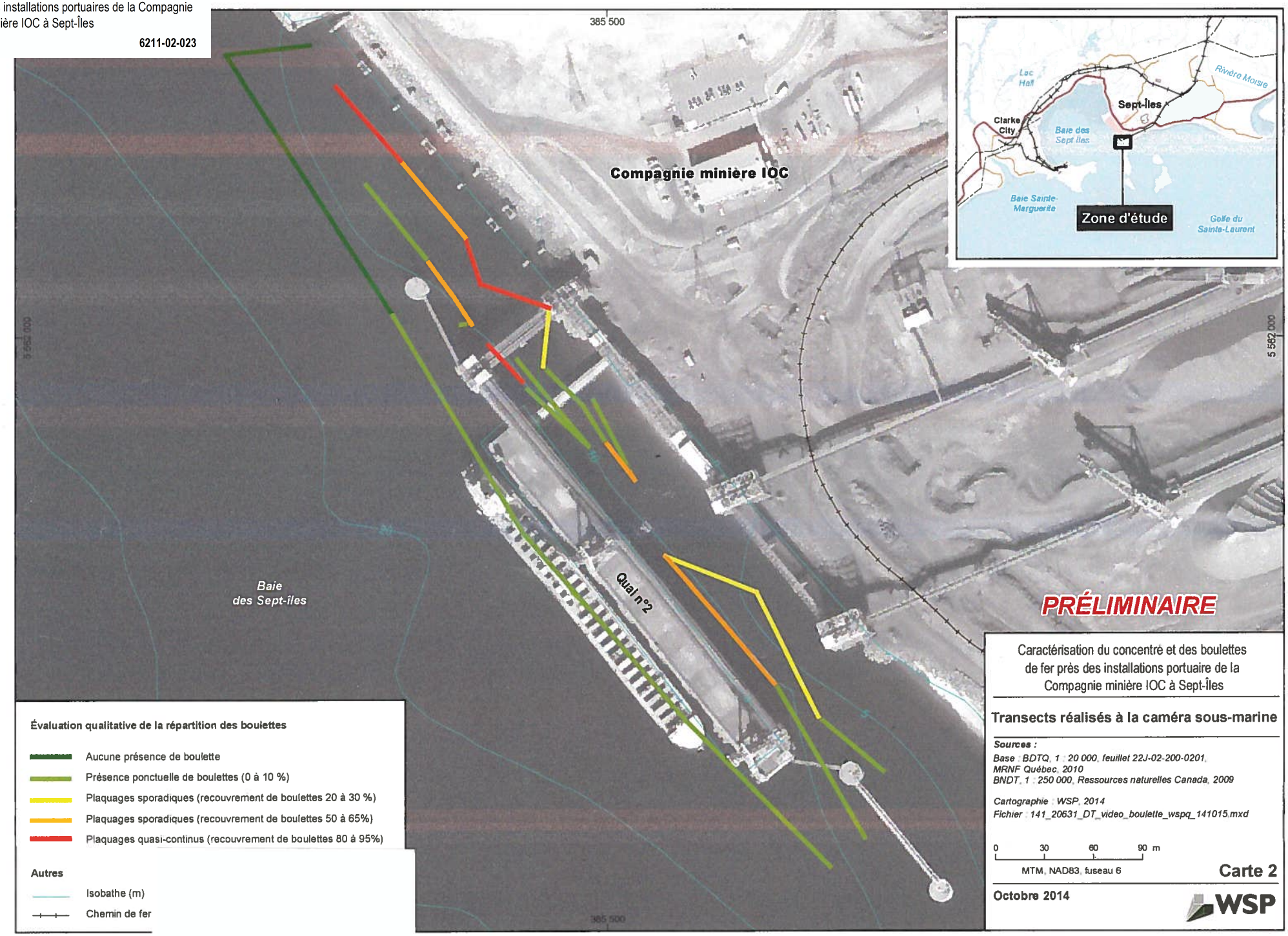
385 500
Compagnie minière IOC
Baie des Sept-îles
Quai n°2
5 562 000
PRÉLIMINAIRE
Lac Hall
Rivière Moisie
Sept-Îles
Clarke City
Baie des Sept Iles
Baie Sainte-Marguerite
Zone d'étude
Golfe du Sainte-Laurent
Évaluation qualitative de la répartition des boulettes
Aucune présence de boulette
Présence ponctuelle de boulettes (0 à 10 %)
Plaquages sporadiques (recouvrement de boulettes 20 à 30 %)
Plaquages sporadiques (recouvrement de boulettes 50 à 65%)
Plaquages quasi-continus (recouvrement de boulettes 80 à 95%)
Autres
Isobathe (m)
Chemin de fer
Caractérisation du concentré et des boulettes de fer près des installations portuaire de la Compagnie minière IOC à Sept-Îles
Transects réalisés à la caméra sous-marine
Sources :
Base : BDTQ, 1 : 20 000, feuillet 22J-02-200-0201, MRNF Québec, 2010
BNDT, 1 : 250 000, Ressources naturelles Canada, 2009
Cartographie : WSP, 2014
Fichier : 141_20631_DT_video_boulette_wspq_141015.mxd
0 30 60 90 m
MTM, NAD83, fuseau 6
Carte 2
Octobre 2014
WSP